Auksjonstakst

TESTDATO: 26.11.2026

TOYOTA RAV4 / XA4(EU,M) 298 HK AUTOMAT 4WD

VH92970 | 93 804 KM | 23.11.2017 Førstegang registrert | Hybr(B)

CHASSISNR: JTMDJREV30D153729	**BRUKTIMPORT:** Nei
KJØRETØY: Personbil	**FRIST FOR PKK:** 03.03.2027

Testen er en uavhengig vurdering av kjøretøyets tekniske tilstand med det utstyret som er i bilen på testtidspunktet og kontrolleres iht. definerte kontrollpunkter for bilen.

Vurderingene gjøres ut ifra bilens alder og kilometerstand. Evt. feil fremkommer under Anmerkninger. Viking anmerker kun feil og mangler som avdekkes på testtidspunktet. Punkter som ikke er angitt i testen er ikke kontrollert.



OPPSUMMERT STATUS PÅ KJØRETØY

✓ Kontrollert | 🔍 Anmerkninger se neste side

IDENTITET	✓	ASSISTENTSYSTEMER OG DIAGNOSE	🔍
EKSTERIØR	🔍	LYS	🔍
MOTOR	✓	HJULOPPHENG/STYRING	✓
BREMSER	🔍	GIR OG DRIVLINJE	✓
INTERIØR	🔍	OPPLYSNINGER/KLARGJØRING	🔍

PUNKT	BESKRIVELSE	PLASSERING
Assistentsystemer og diagnose		
1.1 Diagnose	Se diagnosetest.	
Eksteriør		
2.1 Lakk	noen riper/oppskrapet + steinsprut	
2.2 Dekk/Felger	Kantkjørt felg.	
2.3 Tak	Steinsprut med rust.	
Lys		
3.1 Lys bak -	Defekt / sprukket glass.	midten høyre, midten venstre
Bremser		
4.1 Bremsefunksjon -	kabel til sensor bremseklosser tar borti fjær	venstre foran
4.2 Skiver -	Slitte/stor slitekant.	foran
Interiør		
5.1 Seter	Slitt.	
5.2 Tepper/bekledning	noen riper og flekker interiør	
Opplysninger/klargjøring		
6.1 Opplysninger	Dokumentert service, se bilde.	



2.1 Øvrige feil Noen riper/oppskrapet + steinsprut



2.1 Øvrige feil Noen riper/oppskrapet + steinsprut



2.1 Øvrige feil Noen riper/oppskrapet + steinsprut



2.1 Øvrige feil Noen riper/oppskrapet + steinsprut



2.1 Øvrige feil Noen riper/oppskrapet + steinsprut



2.1 Øvrige feil Noen riper/oppskrapet + steinsprut

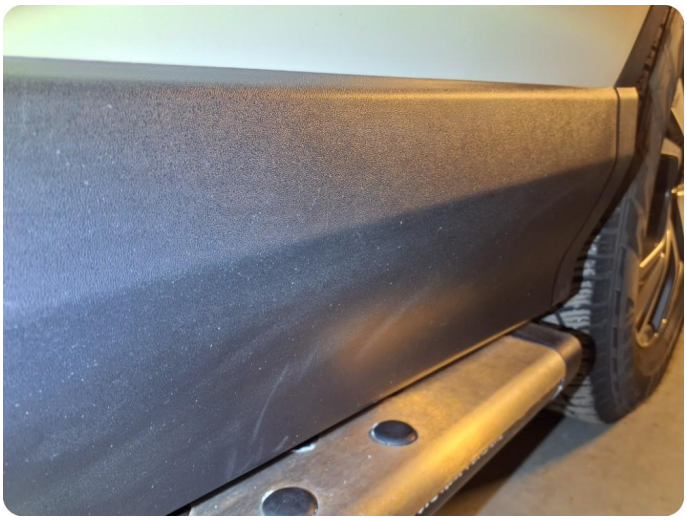

2.1 Øvrige feil Noen riper/oppskrapet + steinsprut

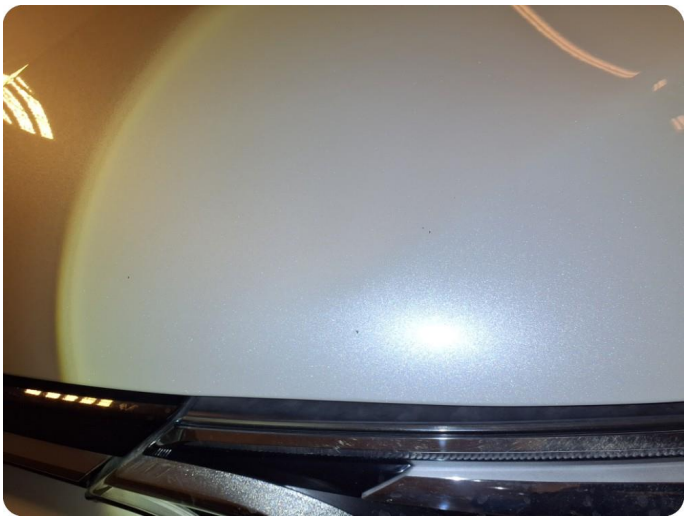

2.1 Øvrige feil Noen riper/oppskrapet + steinsprut

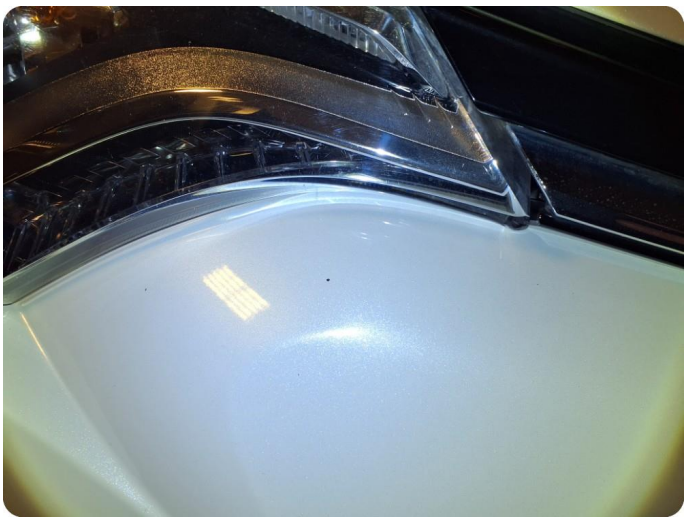

2.1 Øvrige feil Noen riper/oppskrapet + steinsprut



2.1 Øvrige feil Noen riper/oppskrapet + steinsprut



2.1 Øvrige feil Noen riper/oppskrapet + steinsprut



2.2 Kantkjørt felg



2.2 Kantkjørt felg



2.3 Steinsprut med rust



3.1 Defekt / sprukket glass



3.1 Defekt / sprukket glass

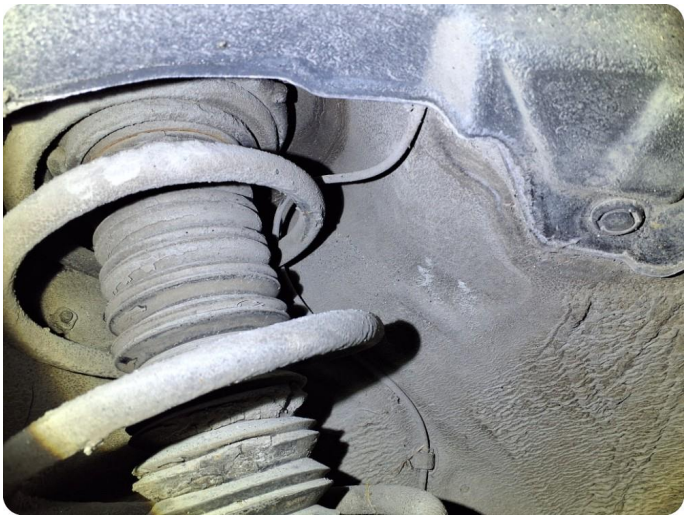

4.1 Øvrige feil Kabel til sensor bremseklosser tar borti fjær



5.1 Slitt



5.2 Øvrige feil Noen riper og flekker interiør



5.2 Øvrige feil Noen riper og flekker interiør



5.2 Øvrige feil Noen riper og flekker interiør



5.2 Øvrige feil Noen riper og flekker interiør



5.2 Øvrige feil Noen riper og flekker interiør



5.2 Øvrige feil Noen riper og flekker interiør



5.2 Øvrige feil Noen riper og flekker interiør

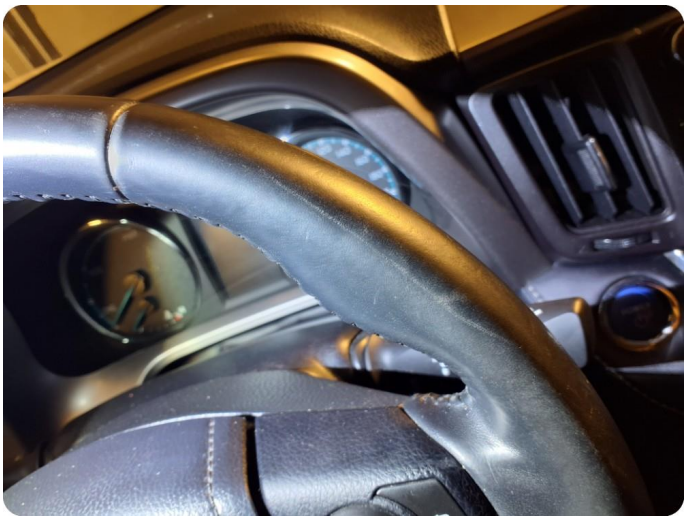

5.2 Øvrige feil Noen riper og flekker interiør

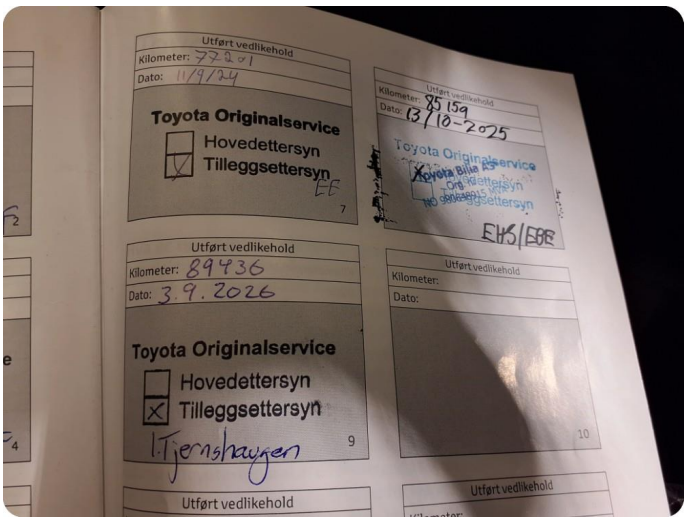

6.1 Dokumentert service, se bilde

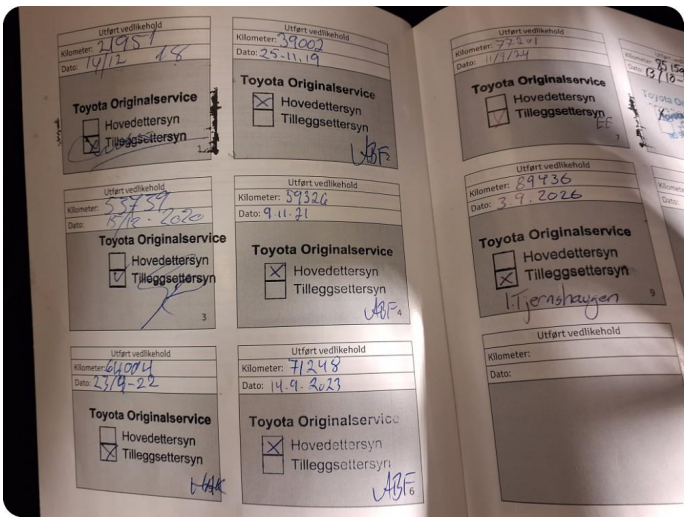

6.1 Dokumentert service, se bilde

UTLESING AV FEILKODER

Utført 26.11.2026

SYSTEM		ANTALL
Blokkeringsfrie bremser / kjøretøystabilitetsk... - ABS/VSC		0
Kollisjonspute - Kollisjonssikringssystem		0
2AR-FXE -		0
Kombinasjonsmåler -		0
Inngang og start -		0
Klimakontroll - ACC		0
Hybrid kontroll/HV -		0
System for overvåking av dekktrykk - TPMS		4
C2121	Sender ID 1 ikke mottatt (hoved)	
C2122	Sender ID 2 ikke mottatt (hoved)	
C2123	Sender ID 3 ikke mottatt (hoved)	
C2124	Sender ID 4 ikke mottatt (hoved)	
Fremre kamera -		0
Før kollisjon / frontradar -		0
Hovedkarosseri - BCM		0
Elektrisk motor servostyring - EMPS		0
Førerdør -		0
Sentral gateway - CGW		0
Navigasjon -		0
Strømkildes kontroll -		0
Dynamisk radar cruise control - DRCC		0

TESTFORHOLD/DATA

KJØRETØYDATA

ANTALL NØKLER	2	ANTALL LADEKABLER	

PRØVEKJØRING

PRØVEKJØRT	HASTIGHET	KJØREFORHOLD
Ja	50	Glatt

KLIMAANLEGG

TEMPERATUR INN TIL KLIMAANLEGG	18,00	TEMPERATUR UT AV KLIMAANLEGG	8,00

DEKK OG BREMSER

PRODUKSJONSDATO SOMMERDEKK	Uke 9, 2023	PRODUKSJONSDATO VINTERDEKK	Uke 44, 2022

	VENSTRE FORAN	HØYRE FORAN	VENSTRE BAK	HØYRE BAK
Mønsterdybde sommerdekk	5,5	5,5	6	6
Mønsterdybde vinterdekk	7,5	7,5	7,5	7,5

SERVICEINFORMASJON

KOMPLETT HISTORIKK
Ikke kontrollert

SISTE SERVICEDATO	KILOMETERSTAND
03.09.2026	84936

PUNKTER KONTROLLERT

Identitet
Kjennemerke
Understellsnummer
Dokumentasjon utstyr/godkjenning
Nøkler

Assistentsystemer og diagnose
Kamera
Sensor
Systemfunksjoner
Diagnose
Prøvekjøring

Eksteriør
Lakk
Antirustbehandling
Under bil
Panser
Dører
Bakluke
Låser/tyverisikring
Skjermer
Speil
Korrosjon
Vinduspussere/-spyler
Verktøy/nødutstyr
Dekk/Felger
Hjulmuttere/-bolter
Døråpning
Terskler/innlastningssone
Støtfanger
Grill
Tak
Frontvindu
Vinduer
Kanal
Stolpe
Alle flater
Ladeluke/tanklokk

Lys
Lys foran
Lys bak
Markeringslys
Retningslys
Nødsignallys
Parkeringslys
Refleks
Andre lys

Motor
Avgass
Batteri(er)
Tenningsanlegg
Drivstoffanlegg/-ledninger
Dynamo/lading
Eksosanlegg
Elektroniske styresystemer
Kjølesystem/vannpumpe
Lekkasjer
Motorfester/-demper
Oljenivå/røykutvikling
Service
Startmotor
Trekkraft
Turbo
Ladeluftkjøler
Kompressor
Motor

Hjuloppheng/styring
Retningsstabilitet/selvoppretting
Ratt/styringsmekanisme
Hjullager
Fjærer/støtdemper
Ledd
Stabilisatorer/stag
Forstilling
Bakstilling

Bremser
Bremsefunksjon
Parkeringsbrems
Bremsekraftforsterker
Bremsevæske
Lekkasjer
Rør/slanger
Skiver
Bremseskjold

Gir og drivlinje
Girkasse
Differensial
Clutch/kobling/svinghjul
Aksler
Fordelingskasse

Interiør
Dashbord
Instrumenter og brytere
Midtkonsoll/midtarmlene
Dørtrekk
Seter
Taktrekk
Tepper/bekledning
Vindusheiser
Bilbelte
Varme/AC/Klima
Signalhorn/Lydsignal
Multimedia
Multifunksjonsratt
Ratt
Deksel

Opplysninger/klargjøring
Opplysninger
Interiør
Øvrig utstyr/klargjøring
Annet

Det tas forbehold om avvik på utstyr avhengig av biltype, årsmodell. Listen er å betrakte som en brutto liste

1. **Rapporten**
   Rapporten inneholder identifikasjon av kjøretøy, samt beskrivelse av testens omfang med måleresultater der det foreligger.
2. **Bedømming**
   Punktene som bilen er testet etter fremkommer i testen. Punktene er dynamiske og tilpasset bilens motor og drivlinje.
   Anmerkninger kommer under Anmerkninger med forklaring av feil eller mangelens omfang med Bildedokumentasjon der det er mulig.
3. **Eiendomsrett**
   Testens resultat tilhører Vikings kunde. Testresultatene leveres ikke ut til andre uten samtykke fra Vikings kunde.
4. **Demontering**
   Viking demonterer ikke for kontroll/vurdering, og kan dermed ikke påpeke feil som kun avdekkes ved demontering.
5. **Prøvekjøring, periodiske feil og fremtidige problemer**
   Viking anmerker kun feil og avvik som oppdages på testtidspunktet. Testen er å anse som et «øyeblikksbilde» av bilen. Periodiske feil/avvik/oljeforbruk kan forekomme uten at dette kan avdekkes pga. manglende symptom (fremtredelse) på testtidspunktet. Det er ikke mulig å forutse framtidige problemer, feil eller avvik. Testen er ikke å anse som en PKK kontroll, og det kan være avvik i bedømming der det er rom for skjønnsmessig vurdering. Det opplyses kun når frist for neste PKK kontroll er, ikke om det foreligger mangler ved en tidligere PKK kontroll.
   Viking prøvekjører bilen i begrenset grad kort tur i nærområdet til teststasjonen og er avhengig av kjøreforhold og bilens tekniske tilstand. Tekniske installasjoner som krever spesielle kjøreforhold for å kontrollere funksjoner, som 4x4 ol. blir kun testet dersom kjøreforforholdene gjør det mulig å teste funksjon på testtidspunktet.
6. **Avlesing av diagnose**
   Viking Kontroll leser av feilmeldinger som bilens produsent har gitt tilgang til og som er tilgjengelig på testtidspunktet. Avlesning av diagnose leses med gjeldende test utstyr som benyttes av Viking Kontroll. Punktene som fremkommer under Utlesning av feilkoder. Ved usikkerhet rundt punktene anbefaler Viking Kontroll en videre utredning. Viking Kontroll kan ikke påvise avvik i bilens oppgitte kilometerstand ved hjelp av diagnose.
7. **Driftsbatterier på el- og hybridbiler vil kun bil visuelt kontrollert**
   Per i dag finnes det ikke gode nok måleinstrumenter som kan dokumentere den eksakte kapasiteten på batteriet. Viking Kontroll kan ikke garantere at kapasiteten på testtidspunktet stemmer overens med produsentens oppgitte data.
8. **Vikings ansvar**
   Viking har vurdert alle kontrollpunkter etterrettelig og etter beste skjønn. Kontrollpunkter som ikke omtales i rapporten er ikke en del av vurderingen.
   - Evt. feil/avvik som avdekkes i etterkant av kontrollen kan kun lastes Viking Kontroll dersom dette skyldes uaktsomhet ved utførelse av kontrollen.
   - Dersom det skulle være uoverensstemmelser i forbindelse med leveransen, kan kunde ta dette opp med Viking. Eventuelle reklamasjoner må være Viking i hende senest 5 dager etter avsluttet auksjon. Viking forbeholder seg retten til å kontrollere punktet det reklameres på før videre saksbehandling.