Autoringen Funksjonstest

TESTDATO: 27.11.2026

PEUGEOT 508 / 8 163 HK AUTOMAT 4WD

AS35350

239 338 KM

27.12.2012
Førstegang registrert

Diesel

CHASSISNR: VF38URHC8CL084755	BRUKTIMPORT: Nei
KJØRETØY: Personbil	FRIST FOR PKK: 16.11.2026

Funksjonstest er beregnet på eldre biler og biler med høy kjørelengde. Det må forventes en generelt høyere slitasje. Her testes kun vitale deler på bilen, karosseri og interiør må vurderes ut ifra bilder og visuell kontroll.



OPPSUMMERT STATUS PÅ KJØRETØY

OK Anmerkninger se neste side

IDENTITET	OK	ASSISTENTSYSTEMER OG DIAGNOSE	Anmerkninger
EKSTERIØR	Anmerkninger	LYS	Anmerkninger
MOTOR	Anmerkninger	HJULOPPHENG/STYRING	OK
BREMSER	Anmerkninger	GIR OG DRIVLINJE	OK
INTERIØR	OK	OPPLYSNINGER/KLARGJØRING	Anmerkninger

PUNKT	BESKRIVELSE	PLASSERING
Assistentsystemer og diagnose		
1.1 Systemfunksjoner	Varsellampe lyser se bilde.	
1.2 Diagnose	Feilkoder.	
Eksteriør		
2.1 Under bil -	Rust.	venstre, foran, bak, midten
2.2 Under bil	Beskyttelsesplate skadet/mangler.	
2.3 Vinduspussere/-spyler	Mangler lokk til spylertank.	
2.4 Dekk/Felger	Kantkjørt felg. + Mangler navkopper.	
2.5 Dekk/Felger -	Skjev slitasje på sommerdekk. Og utslitte.	alle
2.6 Dekk/Felger -	Betydelig oksidering.	venstre foran, begge foran
2.7 Dekk/Felger -	Kantkjørt felg.	begge foran
2.8 Frontvindu	Steinsprut med sprekk. + Løsnet i laminering.	
Lys		
3.1 Lys foran -	Matte glass.	begge
3.2 Lys bak -	Krakelering i plast.	høyre
Motor		
4.1 Kjølesystem/vannpumpe	Kjøleveske under minimum .	
4.2 Service	Service etter bilens intervall ikke fulgt. + Varsler service.	
4.3 Motor	Ulyd. + Vibrasjon.	
Bremser		
5.1 Bremsefunksjon -	Bremser ligger på.	alle
5.2 Skiver -	Rust.	begge bak
5.3 Bremseskjold -	Gjennomrustet.	begge bak
Opplysninger/klargjøring		
6.1 Opplysninger	4x4 ingen mulighet for testing.	
6.2 Opplysninger	Dokumentert service, se bilde.	



1.1 Varsellampe lyser se bilde



2.1 Rust



2.1 Rust



2.1 Rust



2.1 Rust

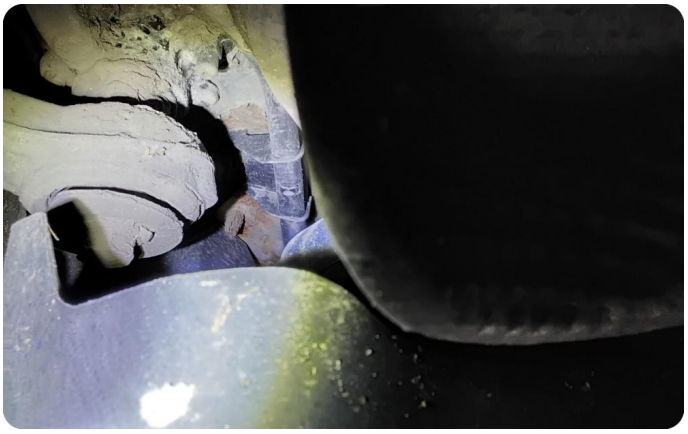

2.1 Rust



2.1 Rust



2.1 Rust



2.1 Rust



2.1 Rust



2.1 Rust



2.1 Rust



2.1 Rust



2.1 Rust

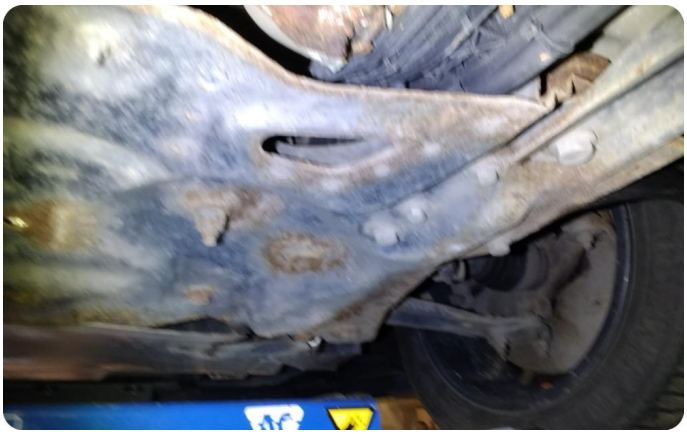

2.1 Rust



2.1 Rust



2.1 Rust



2.2 Beskyttelsesplate skadet/mangler



2.3 Mangler lokk til spylertank



2.4 Kantkjørt felg
+ Mangler navkopper.



2.5 Skjev slitasje på sommerdekk
Og utslitte.



2.5 Skjev slitasje på sommerdekk
Og utslitte.



2.6 Betydelig oksidering



2.6 Betydelig oksidering



2.6 Betydelig oksidering



2.7 Kantkjørt felg



2.7 Kantkjørt felg



2.8 Steinsprut med sprekk
+ Løsnet i laminering.



2.8 Steinsprut med sprekk
+ Løsnet i laminering.



3.1 Matte glass

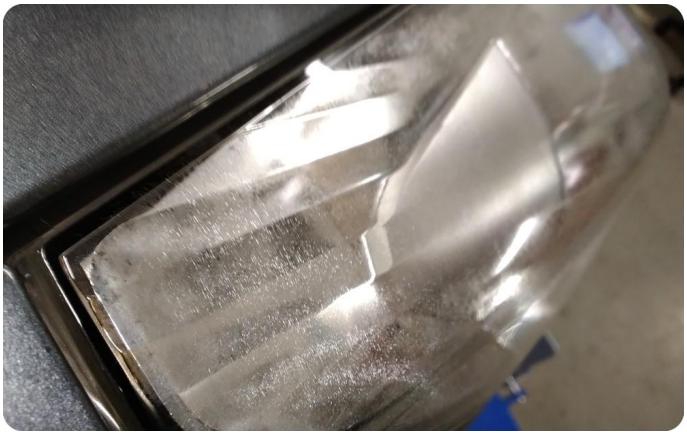

3.1 Matte glass



3.2 Krakelering i plast



4.1 Kjøleveske under minimum

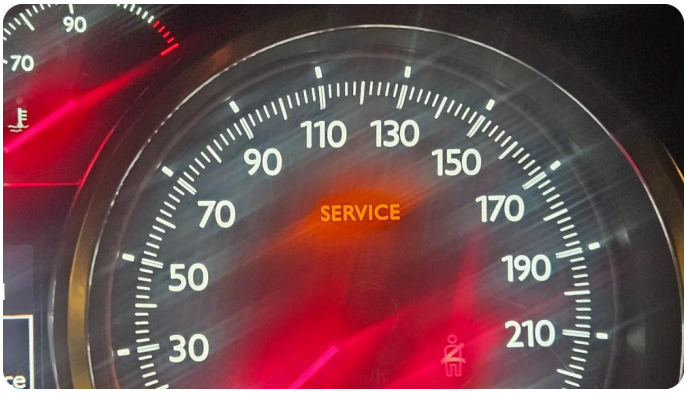

4.2 Service etter bilens intervall ikke fulgt
+ Varsler service.



5.2 Rust



5.2 Rust



5.3 Gjennomrustet



5.3 Gjennomrustet

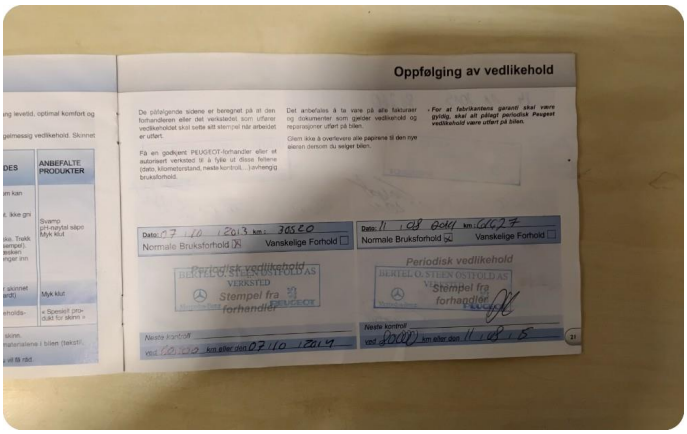

6.2 Dokumentert service, se bilde



6.2 Dokumentert service, se bilde














30
10
210
230
8 15.7
km
239335


A M
30
10
210
230
km/h
8 19.6
km
AUTO
239338
000

UTLESING AV FEILKODER

Utført 27.11.2026

SYSTEM		ANTALL
Blokkeringsfrie bremser / elektronisk stabilit... - ABS/ESP (Blokkeringsfrie bremser / elektronisk stabilitetsprogram)		0
Elektronisk parkeringsbrems - EPB (Elektronisk parkeringsbrems)		0
Ekstra strammesystem - SRS (Ekstra strammesystem)		0
Motor - 5FH (VIN 6-8 = Motorkode), 9HL (VIN 6-8 = Motorkode)		0
Automatisk/sekvensiell girkasse -		1
P0925	Gir ikke koplet inn	
Instrument -		0
Frontrute display -		0
Klimakontroll - ACC (Klimakontroll)		0
Traksjonsbatteri -		0
Hybridkjøretøysystem -		0
Hybridkjøretøysystem -		0
Parkeringshjelpsystem -		4
U1F00	Feilhendelse ikke lagret i feilloggen Ikke karakterisert	
B1223	Indre parkeringshjelpføler venstre bak Feilaktig montering	
B1225	Indre parkeringshjelpføler høyre foran Feilaktig montering	
B1227	Indre parkeringshjelpføler høyre bak Åpen krets eller kortslutning til jord	
Innebygd System Grensesnitt - BSI (Innebygd System Grensesnitt)		1
B1818	Oljenivå Feil i spenning	
Xenonlampe -		0
LED-frontlys -		0
Regn- og lysføler -		0
Servostyring -		0
Styreenhet for rattstilker -		0
Rattelektronikk -		0

KJØRETØYDATA

ANTALL NØKLER	2	ANTALL LADEKABLER	

PRØVEKJØRING

PRØVEKJØRT	HASTIGHET	KJØREFORHOLD
Ja	60	Glatt

KLIMAANLEGG

TEMPERATUR INN TIL KLIMAANLEGG	18,00	TEMPERATUR UT AV KLIMAANLEGG	-5,00

AKSLINGER : 2

SOMMERDEKK :

SOMMERDEKK	PRODUKSJONSDATO DEKK

VINTERDEKK :

VINTERDEKK	PRODUKSJONSDATO DEKK
	Uke 36, 2024

	VENSTRE	HØYRE
AKSEL 1	0,0	0,0
AKSEL 2	0,0	0,0

	Venstre	Høyre
AKSEL 1	5,1	6,1
AKSEL 2	6,8	5,6

SERVICEINFORMASJON

KOMPLETT HISTORIKK	ELEKTRONISK SERVICEHEFTE
Ikke kontrollert	Nei

ROLLO / BAGASJEROMSSKJULER

ROLLO / BAGASJEROMSSKJULER
Nei

PUNKTER KONTROLLERT

✓ Kontrollert | ○ Ikke kontrollert | ✗ Kontrollert, anmerkning

Identitet
- ✓ Kjennemerke
- ✓ Understellsnummer
- ✓ Dokumentasjon utstyr/godkjenning
- ✓ Nøkler

Assistentsystemer og diagnose
- ✗ Systemfunksjoner
- ✗ Diagnose
- ✓ Prøvekjøring

Eksteriør
- ✗ Under bil
- ✓ Låser/tyverisikring
- ✓ Speil
- ✗ Vinduspussere/-spyler
- ✗ Dekk/Felger
- ✗ Frontvindu
- ✓ Kanal

Lys
- ✗ Lys foran
- ✗ Lys bak
- ✓ Markeringslys
- ✓ Retningslys
- ✓ Nødsignallys
- ✓ Parkeringslys
- ✓ Refleks
- ✓ Andre lys

Motor
- ✓ Batteri(er)
- ✓ Drivstoffanlegg/-ledninger
- ✓ Eksosanlegg
- ✗ Kjølesystem/vannpumpe
- ✓ Lekkasjer
- ✗ Service
- ✓ Startmotor
- ✓ Trekkraft
- ✓ Turbo
- ✓ Dieselpumpe/dyser/gløding
- ✗ Motor

Hjuloppheng/styring
- ✓ Retningsstabilitet/selvoppretting
- ✓ Ratt/styringsmekanisme
- ✓ Hjullager
- ✓ Fjærer/støtdemper
- ✓ Ledd
- ✓ Stabilisatorer/stag
- ✓ Forstilling
- ✓ Bakstilling

Bremser
- ✗ Bremsefunksjon
- ✓ Parkeringsbrems
- ✓ Lekkasjer
- ✓ Rør/slanger
- ✗ Skiver
- ✗ Bremseskjold

Gir og drivlinje
- ✓ Girkasse
- ✓ Differensial
- ✓ Clutch/kobling/svinghjul
- ✓ Aksler
- ✓ Fordelingskasse

Interiør
- ✓ Instrumenter og brytere
- ✓ Vindusheiser
- ✓ Bilbelte
- ✓ Varme/AC/Klima
- ✓ Multimedia
- ✓ Multifunksjonsratt

Opplysninger/klargjøring
- ✗ Opplysninger
- ✓ Interiør

Det tas forbehold om mulige avvik i kontrollpunktene avhengig av biltype og modellvariant