6747373

NAF Bruktbiltest

Testdato
27.11.2026

Kjøretøy

Bilmerke	BMW	**Motorstørrelse**	1998 cm^3
Modell	330e iPerformance	**Motoreffekt**	135 kW
Type	3L	**Aksler i drift**	1
Registreringsnr.	ZZ24267	**Drivstofftype**	Bensin
Understellsnr.	WBA8E11020K830327	**Kjøretøygruppe**	101
Km.stand.	95332	**Bruktimportert**	Ja
Farge	Grå	**Registreringsår**	2017
Karosseritype	Sedan	**Registrert første gang**	01.03.2017
		Frist for neste EU kontroll	29.11.2027

Informasjon

NAF Bruktbiltest er en uavhengig vurdering av kjøretøyets tekniske tilstand iht. definerte kontrollpunkter. De aktuelle kontrollpunktene fremkommer i testen og vurderes / bedømmes etter NAF sine definisjoner og retningslinjer som også hensyntar bilens alder og km-stand.

NAF anmerker kun feil, mangler og avvik som avdekkes på testtidspunktet. Forutsetninger for utført test er angitt på side 2 i denne rapporten. NAF demonterer ikke for kontroll. Det kan være indikasjon knyttet til tekniske forhold som krever ytterligere utredning for å kunne fastslå omfang. Det kan også være periodiske feil som ikke kan avdekkes på testtidspunktet. Se utfyllende leveransebeskrivelse side 6.

NAF Bruktbiltest er utført på oppdrag av bilforhandler. Alle henvendelser til testen og øvrige forhold til bilens tekniske tilstand må avklares mellom kjøper av bilen og bilforhandler testen er utstedt til.

6747373

Testresultater

Ref.Id	Repareres	Resultat	Beskrivelse
3.4	Sentrallås/nøkler.	Fjernbetjening virker ikke	på 1 av 2 nøkler
6.1	Varsellamper/ meldinger.	Varsellampe lyser, se bilde	
18.6	Varmeapparat / klimaanlegg (AC).	Svak eller ingen kjølevirkning fra AC	
37.2	Elektrisk vindusheis.	Elektrisk vindusheis, feil funksjon/virkning	Venstre bakdør
49.3	Reservehjul / dekkreparasjonssett.	Dekkreparasjonssett mangler	
74.2	Hjullager.	Ulyd i hjullager:	Høyre foran
77.15	Ekstra hjulsett..	Vesentlig ripe / hakk:	1 felg

Ref.Id	Opplysning	Resultat	Beskrivelse
4.5	Service/Dokumentasjon.	Bilder er vedlagt.	
12.7	Glassruter.	Noe steinsprut på frontrute	
21.5	Interiør generelt.	Diverse bruksslitasje	
24.3	Feilkodeutlesing.	Diagnoseavlesing ligger i testrapport	
31.8	Oljenivå motor.	Bilen er ikke utstyrt med peilepinne, oljenivå er ikke kontrollert	
39.7	Dørtrekk.	Bruksslitasje	
47.7	Laste-/bagasjerom.	Skader i deksler/panel/vegger/gulv	
50.20	Lakk / karosseri utvendig.	Diverse småbulker/lakkriper	Se bilde
51.12	Vognbunn/understell.	Stedvis rustdannelser i vognbunn/understell	Bak, Foran
60.9	Bremseskiver innvendig.	Overflaterust eller mindre enn 50% av overflaten rustet	Begge sider bak
60.10		Overflaterust eller mindre enn 25% av overflaten rustet	Venstre foran, Begge sider foran, Høyre foran
62.9	Støtdempere.	Rustdannelse	Foran, Bak
62.11		Skadet støvmansjett	Venstre bak, Høyre bak, Høyre foran, Venstre foran
66.8	Mellomaksel.	Ikke tilgjengelig for kontroll	
68.8	Travers.	Rustdannelse	Foran, Bak
76.10	Felg.	Oksidering / oksidert felg	
76.11		Riper/slitasje på felg	
77.26	Ekstra hjulsett..	Ripe/slitasje på felg	
78.8	Viskere, spylersystem	Dårlig viskergummi	Foran

Servicehistorikk

Bilder er vedlagt

Testforhold

Maks hastighet ved prøvekjøring 60 km/t
Utetemperatur ved prøvekjøring -3 °C
Føreforhold ved prøvekjøring Isete

6747373

Generell informasjon.

1 - Bildeserie	✓
3 - Sentrallås/nøkler.	R
4 - Service/Dokumentasjon.	O

Interiør.

5 - Ratt, rattaksel, ledd.	✓
6 - Varsellamper/ meldinger.	R
7 - Bremsepedal.	✓
8 - Bremsekraftforsterker.	✓
9 - Instrumenter.	✓
10 - Dashbord /midtkonsoll.	✓
11 - Lyd / lyssignaler.	✓
12 - Glassruter.	O
13 - Setevarmer.	✓
14 - Innvendig speil.	✓
15 - Utvendig speil.	✓
16 - Solskjerm.	✓
17 - Takluke/Panoramatak.	✓
18 - Varmeapparat / klimaanlegg (AC).	R
19 - Taktrekk.	✓
21 - Interiør generelt.	O

Motor.

22 - Panser.	✓
23 - Understellsnummer.	✓
24 - Feilkodeutlesing.	O
25 - Lykter/lys - virkemåte.	✓
26 - Lykter/lys - tilstand.	✓
27 - Oppvarmet rute/speil.	✓
28 - Bremsevæske.	✓
29 - Kjølesystem.	✓
30 - Batteri 12 volt.	✓
31 - Oljenivå motor.	O
32 - Utvendig tilstand motor.	✓
33 - Motorfester.	✓
34 - Registerreim.	✓

Karosseri.

36 - Dører.	✓
37 - Elektrisk vindusheis.	R
38 - Døråpning.	✓
39 - Dørtrekk.	O
40 - Bilbelte.	✓
41 - Gulvmatter/-teppe.	✓
42 - Seter.	✓
43 - Ladekontakt elbil/hybrid.	✓
44 - Ladekabel elbil/hybrid.	✓
46 - Varseltrekant / refleksvest	✓
47 - Laste-/bagasjerom.	O
49 - Reservehjul / dekkreparasjonssett.	R
50 - Lakk / karosseri utvendig.	O

Underside.

51 - Vognbunn/understell.	O
52 - Opphengs- / bærearmer bakaksel.	✓
53 - Stabilisator.	✓
54 - Differensial.	✓
55 - Drivaksler.	✓
57 - Bremserør.	✓
58 - Bremseslanger.	✓
59 - Bremsebelegg innvendig.	✓
60 - Bremseskiver innvendig.	O
61 - Parkbrems.	✓
62 - Støtdempere.	O
63 - Drivstofftank, rør, slange.	✓
64 - Lekkasjer.	✓
65 - Utv. tilstand fremdriftsbatteri elbil/hybrid.	✓
66 - Mellomaksel.	O
67 - Eksosanlegg.	✓
68 - Travers.	O
69 - Opphengs- / bærearmer foraksel.	✓
70 - Styrestag/ledd.	✓
71 - Styresnekke, tannstang.	✓
72 - Fjærer / fjærbein.	✓

6747373

Hjul,dekk.

73 - Bremseskive/klosser utvendig	✓
74 - Hjullager.	R
75 - Dekk.	✓
76 - Felg.	O
77 - Ekstra hjulsett..	R

Prøvekjøring.

78 - Viskere, spylersystem	O
80 - Motor og drivlinje - virkemåte	✓
81 - Kjøreegenskaper.	✓
83 - Bremser - virkemåte	✓

6747373

Måleverdier

Ref.Id	Punkt	Frase	Måleverdi
1.1	Bildeserie	Bilder	Kundens bestemte bildeserie gjennomført
3.1	Sentrallås/nøkler.	Antall nøkler:	2 stk
18	Varmeapparat / klimaanlegg (AC).		Kontrollert visuelt
28.1	Bremsevæske.	Kokepunkt (Skal være over 150°C)	210 °C
29.1	Kjølesystem.	Kjølevæskens frysepunkt, frostsikker ned til minus:	-48 °C
30	Batteri 12 volt.		Ikke mulig å måle uten demontering
34	Registerreim.		Bilen har registerkjede
44.1	Ladekabel elbil/hybrid.	Antall ladekabler i bilen:	1 stk
73	Bremseskive/klosser utvendig		Kontrollert visuelt
75.1	Dekk.	Bilen er utrustet med:	Piggfrie vinterdekk
75.2		Mønsterdybde VF	4,00 mm
75.3		Mønsterdybde HF	4,00 mm
75.4		Mønsterdybde VB	6,00 mm
75.5		Mønsterdybde HB	6,00 mm
76.1	Felg.	Felg montert på bilen:	Lettmetallfelg
77.1	Ekstra hjulsett..	Mønsterdybde	5,00 mm
77.2		Mønsterdybde	5,00 mm
77.3		Mønsterdybde	5,00 mm
77.4		Mønsterdybde	5,00 mm
77.5		Ekstra hjulsett er utrustet med:	Sommerdekk
77.6		Felg på ekstra hjulsett:	Lettmetallfelg
83.1	Bremser - virkemåte	Bremsevirkning, VF	200,00
83.2		Bremsevirkning, HF	170,00
83.3		Bremsevirkning, VB	160,00
83.4		Bremsevirkning, HB	152,00

6747373

Leveransebetingelser

1. Testrapporten

Testrapporten inneholder identifikasjon av kjøretøy og kunde samt beskrivelse av testens omfang med måleresultater der det foreligger.

2. Bedømming–vurderingsdefinisjon

Forklaring til bokstavkodene som benyttes ved PDF rapport:

V = Normalt. Tilstand vurdert «normal» iht. kjøretøyets alder og kjørelengde

R = Reparasjon. Anbefaler utbedring iht. kontrollpunkt

O = Opplysning. Informasjon iht. kontrollpunkt og/eller kjøretøy

S = Skiftet. Kontrollpunkt inkl. komponentskifte

J = Justert. Kontrollpunkt inkl. justering

I = Ikkeutført. Kontrollpunkt ikke vurdert

3. Gjennomføring av test.

Test utføres på et NAF Senter hvis ikke annet er beskrevet.

4. Eiendomsrett

Testens resultat tilhører NAFs kunde. Kundens navn er registrert på side 1 i testrapporten, og eventuelle henvendelser i forbindelse med testen må utføres av registrert kunde. Testresultatene leveres ikke ut til andre uten samtykke fra NAFs kunde.

5. Demontering

NAF demonterer ikke for kontroll/vurdering, og kan dermed ikke påpeke feil som kun avdekkes ved demontering. Dersom NAF oppdager avvik der det trengs demontering for kontroll/vurdering, vil dette anmerkes i testrapporten.

6. Prøvekjøring, periodiske feil og fremtidige problemer

NAF anmerker kun feil og avvik som oppdages på testtidspunktet. Periodiske feil/avvik kan forekomme uten at dette avdekkes pga. manglende symptom(fremtredelse) ved testtidspunktet. Det er ikke mulig å forutse framtidige problemer, feil eller avvik.

NAF prøvekjører bilen kun i begrenset grad.

7. Avlesing av elektronisk lagrede feilkoder via kjøretøyets OBD kontakt

NAF leser feilkoder på de elektroniske styresystemene som bilprodusenten har gitt tilgang til. Tilgang kan variere mellom ulike bilmerker og modeller og systemene leses med det testutstyret som benyttes av NAF. Det skilles ikke mellom permanente og periodiske feilkoder. NAF kan ikke påvise avvik i bilens oppgitte kilometerstand ved hjelp av diagnose.

8. NAFs ansvar

NAF har vurdert alle kontrollpunkter i den aktuelle testrapporten i henhold til NAFs definisjoner og retningslinjer. Kontrollpunkter som ikke omtales i rapporten er ikke inkludert eller vurdert.

Feil/avvik som avdekkes i etterkant av testen, kan ikke lastes NAF uten at det dokumenteres at følgende kumulative vilkår foreligger:

- feil/avvik må anses å ha foreligget ved testtidspunktet
- feil/avvik kan avdekkes etter gjeldende definisjoner og retningslinjer(innhold) av kontrollpunkt ved testtidspunktet
- feil/avvik kan avdekkes ved benyttet testutstyr i NAF ved testtidspunktet
- feil/avvik kan avdekkes ved gjeldende testforutsetninger ved testtidspunktet
- feil/avvik medfører konsekvenstap
- NAF har opptrådt uaktsomt ved testtidspunktet

9. Klageadgang næringsmarked

Testens resultat tilhører NAFs kunde. Kundens navn er registrert på side 1 i testrapporten. Ved eventuelle uoverensstemmelser i forbindelse med levert dokumentasjon, skal kunde ta dette opp med NAF. NAF er forretningsmessig leverandør til kunde og forholder seg kun til denne avtalepart.

Alle reklamasjoner må være NAF i hende skriftlig senest 10 dager etter at testen er utført.

10. Reklamasjonsansvaret til NAF

Ved uoverensstemmelse mellom tekst og bilder i testrapport og ett av disse viser riktig tilstand, er feilen ikke reklamasjonsgrunn.

NAF AS er ikke ansvarlig for feil i opplysninger som er hentet elektronisk fra 3. -part.

NAF AS kan kreve at bilen stilles til disposisjon for kontroll.

Ved reklamasjon kan NAF AS forlange å få mulighet til å reparere på eget verksted.

Hvis kjøper starter reparasjon på annet verksted uten skriftlig godkjenning fra NAF AS bortfaller retten til å kreve utgiften refundert av NAF AS.

Ved reparasjon på kjøpers verksted beregnes priser etter NAF AS sine innkjøpspriser (Meca eller tilsvarende) og selvkost på timepris. Benyttes DBS-systemet som grunnlag for delepriser benyttes importørpriser uten fraktpåslag.

Arbeidstidsettes iht. Haynes Pro med faktor 1

Diagnoserapport vedlegges der kunden har bestilt dette. Diagnoserapporten betraktes som en del av testrapporten.

Reklamasjonskravets størrelse er under alle omstendigheter oppad begrenset til prisen på testen, med mindre noe annet er særskilt avtalt.

NAF AS anbefaler at budgivere selv inspiserer objektet.

6747373

Bilder og vedlegg



1. Generelt



2. Generelt

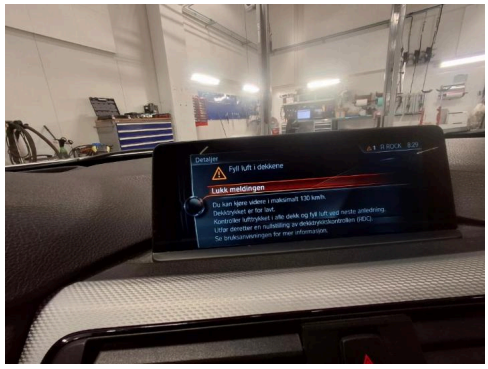

3. Generelt



4. Generelt

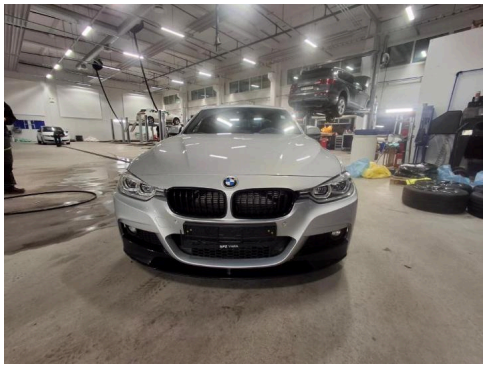

5. Generelt

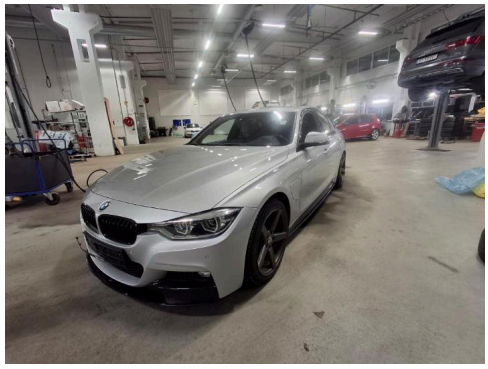

6. Generelt



7. Generelt

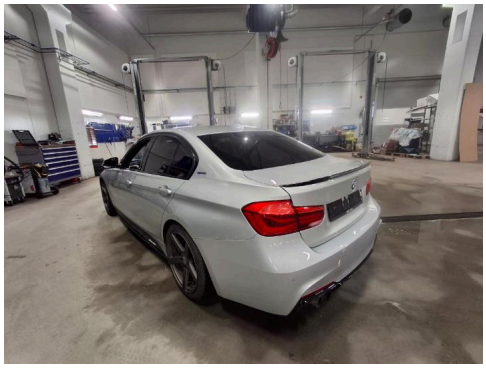

8. Generelt

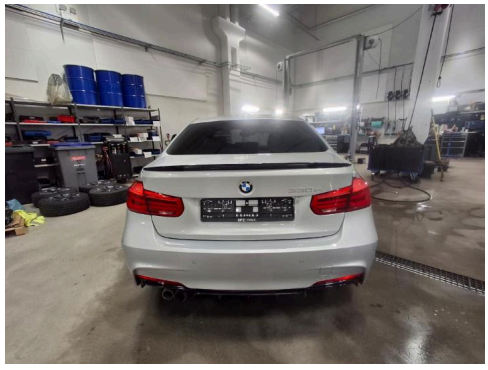

9. Generelt

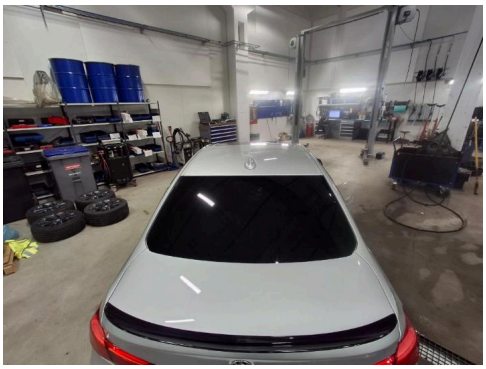

10. Generelt

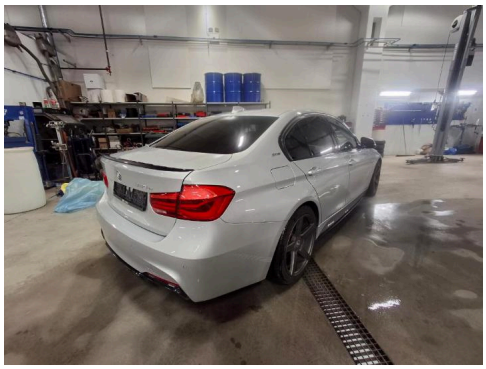

11. Generelt



12. Generelt

6747373

Bilder og vedlegg

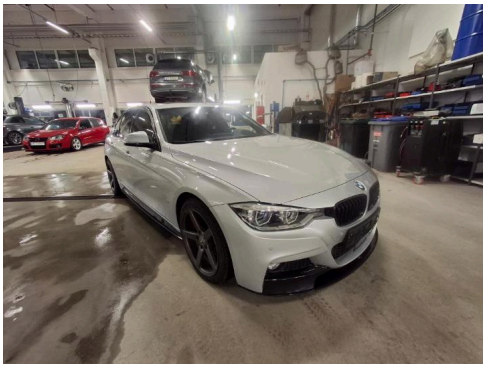

13. Generelt

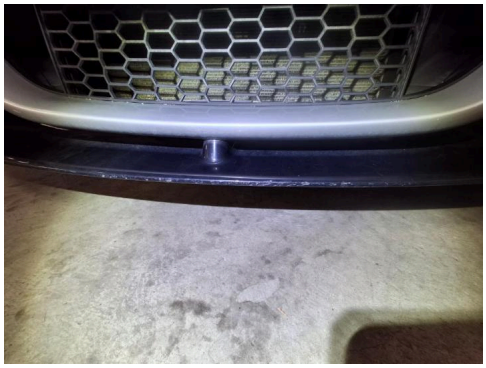

14. Generelt



15. Generelt



16. Generelt



17. Generelt



18. Generelt



19. Generelt



20. Generelt



21. Generelt



22. Generelt



23. Generelt

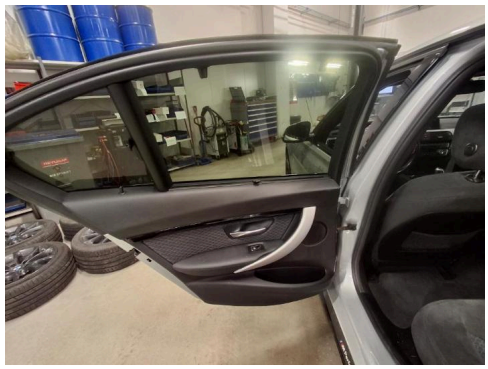

24. Generelt

6747373

Bilder og vedlegg



25. Generelt



26. Generelt

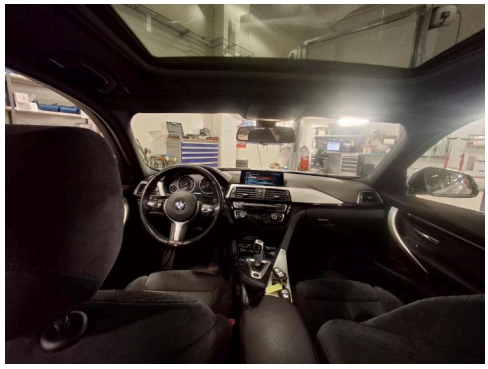

27. Generelt



28. Generelt

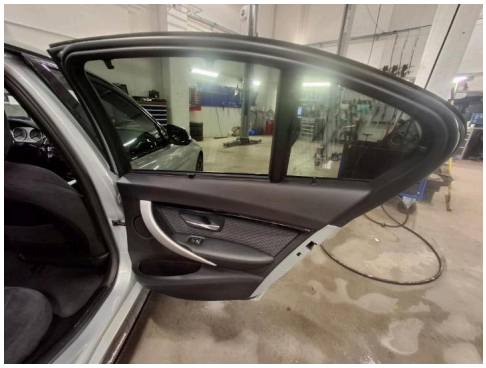

29. Generelt



30. Generelt

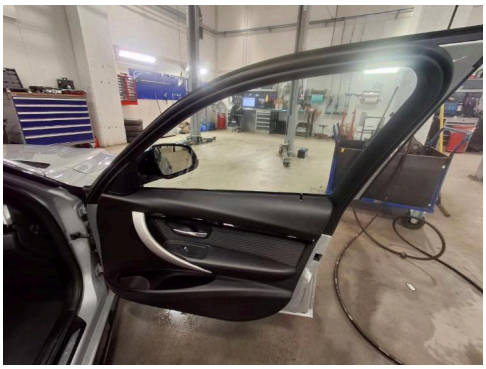

31. Generelt

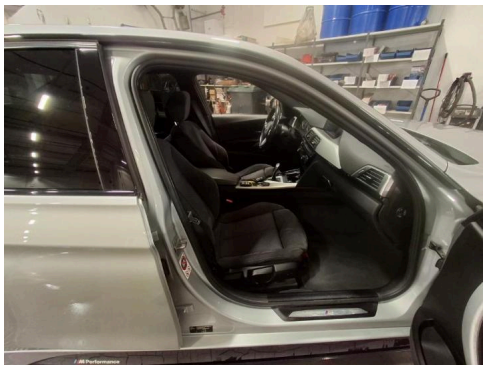

32. Generelt



33. Generelt

Bilder og vedlegg

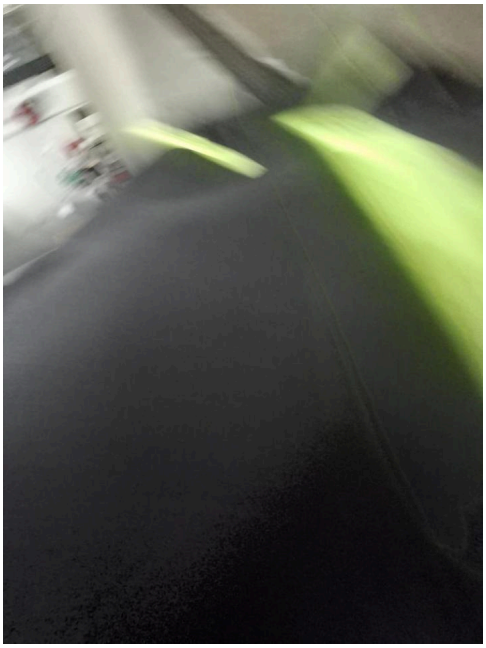

34. Generelt

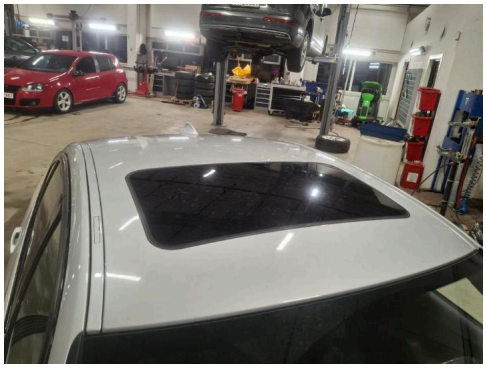

35. Generelt



36. Generelt



37. Generelt



38. Generelt

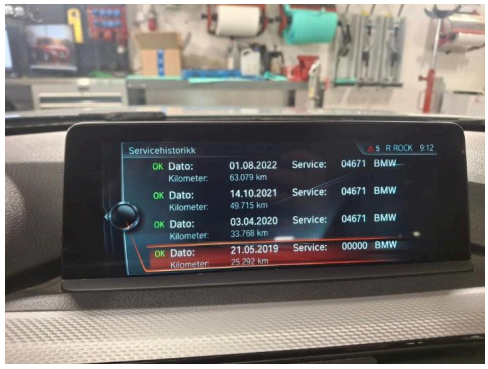

39. Generelt



40. Generelt



41. Generelt

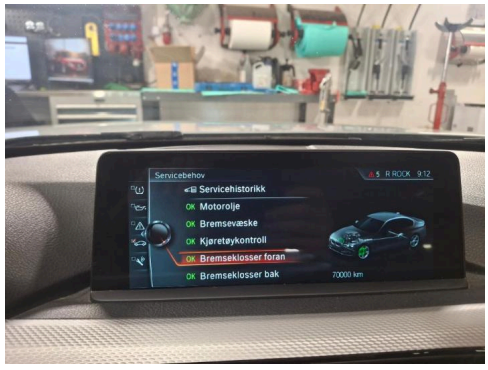

42. Generelt

6747373

Bilder og vedlegg



43. Generelt



44. Generelt

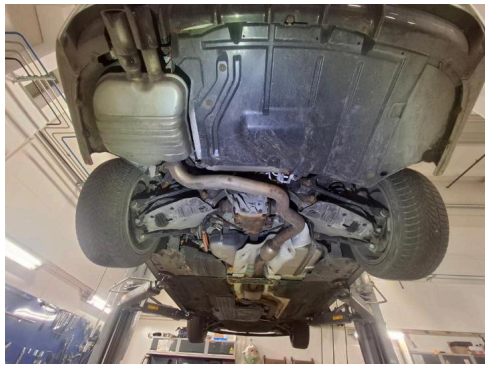

45. Generelt



46. Generelt

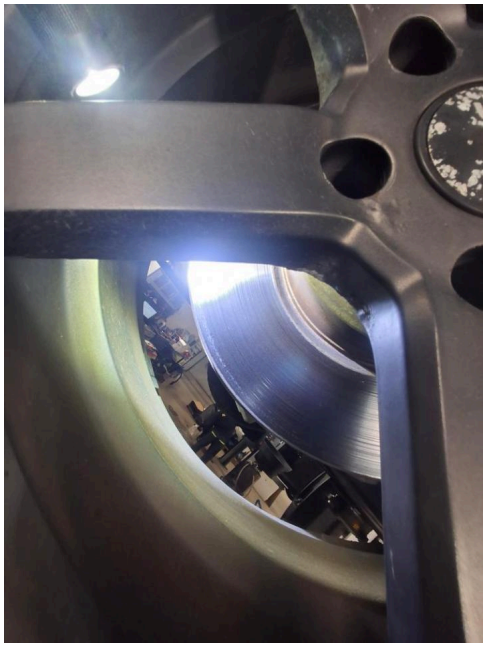

47. Generelt

Telefon:
Fax:
E-mail:
Website:

27. nov. 2026

Køretøj:	BMW 330e F30 Hybrid
Motorkode:	B48 B20 A
Produktionsår:	15-18
Kilometerstand:	95332 (skrevet af kontrolløren) 27. nov. 2026 10.46.47
Registrering Nr:	
VIN:	WBA8E11020K830327 (udlæst fra styreenhed)
Testet:	27. nov. 2026 10.47.57

Fejlkode

Drivlinje	**DME Motorstyreenhed**	**1 Fejl**

Fejlkode: DTC 21B000
LIN-bus-forbindelse til tankudluftnings-trykføler
Signal mangler/ingen kommunikation.

Drivlinje	**EKPS Brændstofpumpestyreenhed**	**ikke tilgængelig**
bremsesystem	**DSC Elektronisk stabilitetsprogram**	**1 Fejl**

Fejlkode: DTC 480A90
Bremsetesttilstand
Funktion aktiv.

Passiv sikkerhed	**ACSM Airbagstyreenhed**	**0 Fejl**
Passiv sikkerhed	**CBX-eCall nødkaldsmodul**	**0 Fejl**
Termostyring	**IHKA Fuldautomatisk klimaanlæg**	**ikke tilgængelig**
Førerassistentsystem	**PDC parkeringshjælp**	**ikke tilgængelig**
Førerassistentsystem	**TRSVC 360-graders kamera**	**ikke tilgængelig**
Førerassistentsystem	**ACC Fjernområderadar**	**ikke tilgængelig**
Førerassistentsystem	**PMA Parkeringshjælp**	**ikke tilgængelig**
Førerassistentsystem	**GZAL Ekstra forlygte i venstre side**	**ikke tilgængelig**
Førerassistentsystem	**GZAR Ekstra forlygte i højre side**	**ikke tilgængelig**

Førerassistentsystem	**KAFAS Frontkamerastyreenhed**	**ikke tilgængelig**
Komfort	**KOMBI Kombiinstrument**	**0 Fejl**
Komfort	**FEM Karosseristyreenhed foran**	**3 Fejl**

Fejlkode: DTC 804080
Spændingsforsyning via "Tænding til"
Spændings-/strømforsyning lav.

Fejlkode: DTC 8040BD
Spændingsforsyning kl. 30F
Frakobling aktiv/fejl i funktion.

Fejlkode: DTC 8041B2
Spændingsforsyning
Underspænding registreret.

Komfort	**REM karosseristyreenhed bag**	**ikke tilgængelig**
Komfort	**HUD Head-up-display**	**ikke tilgængelig**
Komfort	**ZGM Central gateway-styreenhed**	**0 Fejl**
Komfort	**SAS Styreenhed for specialudstyr**	**ikke tilgængelig**
Komfort	**FZD Skydetagsstyreenhed**	**1 Fejl**

Fejlkode: DTC 801A55
Tyverialarm
Alarm udløst.

Komfort	**CON betjeningsenhed til infotainmentsystem**	**ikke tilgængelig**
Komfort	**AHM Anhængerstyreenhed**	**ikke tilgængelig**
Komfort	**HKL bagklapmodul**	**ikke tilgængelig**
Komfort	**SMBF Sædestyreenhed passager**	**ikke tilgængelig**
Komfort	**SMFA Sædestyreenhed fører**	**ikke tilgængelig**
Komfort	**FLE-L Forlyselektronik i venstre side**	**0 Fejl**
Komfort	**FLE-R Forlyselektronik i højre side**	**0 Fejl**
Komfort	**STML Forlygtestyreenhed i venstre side**	**ikke tilgængelig**
Komfort	**STMR Forlygtestyreenhed i højre side**	**ikke tilgængelig**
Komfort	**CID Infotainmentdisplay**	**ikke tilgængelig**
Gearkasse	**EGS Gearkassestyreenhed**	**0 Fejl**

Gearkasse	**GWS Styreenhed til gearvælgerkontakt**	**0 Fejl**
Tyverisikring	**SINE Tyverialarm**	**ikke tilgængelig**
Undervogn	**EDCSVR Dæmpermodul HF**	**ikke tilgængelig**
Undervogn	**EDCSVL Dæmpermodul VF**	**ikke tilgængelig**
Undervogn	**EDCSHR Dæmpermodul HB**	**ikke tilgængelig**
Undervogn	**EDCSHL Dæmpermodul VB**	**ikke tilgængelig**
Styretøj	**EPS Servostyringsstyreenhed til elektrisk servostyring**	**0 Fejl**
Styretøj	**SVT Servostyringsstyreenhed**	**ikke tilgængelig**
Infotainmentsystem	**HU Brugerflade**	**0 Fejl**
Infotainmentsystem	**CBX-Media Multimedia-grænseflade**	**ikke tilgængelig**
Infotainmentsystem	**TBX betjeningsenhed til infotainmentsystem**	**0 Fejl**