6748792

NAF Bruktbiltest

Testdato
27.11.2026

Kjøretøy

Bilmerke	Mercedes-Benz	**Motorstørrelse**	1595 cm^3
Modell	C 180	**Motoreffekt**	115 kW
Type	204	**Aksler i drift**	1
Registreringsnr.	ZA14884	**Drivstofftype**	Bensin
Understellsnr.	WDD2050401F041071	**Kjøretøygruppe**	101
Km.stand.	127283	**Bruktimportert**	Nei
Farge	Sølv	**Registreringsår**	2014
Karosseritype	Sedan	**Registrert første gang**	24.06.2014
		Frist for neste EU kontroll	01.05.2028

Informasjon

NAF Bruktbiltest er en uavhengig vurdering av kjøretøyets tekniske tilstand iht. definerte kontrollpunkter. De aktuelle kontrollpunktene fremkommer i testen og vurderes / bedømmes etter NAF sine definisjoner og retningslinjer som også hensyntar bilens alder og km-stand.

NAF anmerker kun feil, mangler og avvik som avdekkes på testtidspunktet. Forutsetninger for utført test er angitt på side 2 i denne rapporten. NAF demonterer ikke for kontroll. Det kan være indikasjon knyttet til tekniske forhold som krever ytterligere utredning for å kunne fastslå omfang. Det kan også være periodiske feil som ikke kan avdekkes på testtidspunktet. Se utfyllende leveransebeskrivelse side 6.

NAF Bruktbiltest er utført på oppdrag av bilforhandler. Alle henvendelser til testen og øvrige forhold til bilens tekniske tilstand må avklares mellom kjøper av bilen og bilforhandler testen er utstedt til.

6748792

Testresultater

Ref.Id	Repareres	Resultat	Beskrivelse
4.1	Service/Dokumentasjon.	Iht. servicehefte er ikke alle servicer fulgt	
24.1	Feilkodeutlesing.	Det finnes feilkoder, se rapport	
49.3	Reservehjul / dekkreparasjonssett.	Dekkreparasjonssett mangler	
49.4		Nødkompressor mangler	
50.3	Lakk / karosseri utvendig.	Lakkriper:	Støtfanger foran
50.4		Steinsprut/lakksår	Støtfanger foran, Panser, Venstre fordør, V. takvange
77.15	Ekstra hjulsett..	Vesentlig ripe / hakk:	4 felger

Ref.Id	Opplysning	Resultat	Beskrivelse
12.7	Glassruter.	Noe steinsprut på frontrute	
20.6	Parkeringsvarmer / tilleggsvarmer.	Ikke funksjonsprøvd	
21.5	Interiør generelt.	Diverse bruksslitasje	
24.3	Feilkodeutlesing.	Diagnoseavlesing ligger i testrapport	
27.6	Oppvarmet rute/speil.	Ikke funksjonsprøvd grunnet høy utetemperatur	
50.20	Lakk / karosseri utvendig.	Diverse småbulker/lakkriper	
50.21		Diverse steinsprut/lakksår	
50.33		Lakkrens ut over normal klargjøring:	
76.11	Felg.	Riper/slitasje på felg	

Ikke utførte

Punkt	Årsak
Skilter.	Ikke tilgjengelig for kontroll
Bremsevæske.	Ikke tilgjengelig for kontroll
Batteri 12 volt.	Ikke tilgjengelig for kontroll

Servicehistorikk

Bilder er vedlagt

Testforhold

Maks hastighet ved prøvekjøring	60 km/t
Utetemperatur ved prøvekjøring	-5 °C
Føreforhold ved prøvekjøring	Glatt
Er bilen skitten, våt eller nediset?	Nei

6748792

Generell informasjon.

1 - Bildeserie	✓
2 - Skilter.	|
3 - Sentrallås/nøkler.	✓
4 - Service/Dokumentasjon.	R

Interiør.

5 - Ratt, rattaksel, ledd.	✓
6 - Varsellamper/ meldinger.	✓
7 - Bremsepedal.	✓
8 - Bremsekraftforsterker.	✓
9 - Instrumenter.	✓
10 - Dashbord /midtkonsoll.	✓
11 - Lyd / lyssignaler.	✓
12 - Glassruter.	O
13 - Setevarmer.	✓
14 - Innvendig speil.	✓
15 - Utvendig speil.	✓
16 - Solskjerm.	✓
18 - Varmeapparat / klimaanlegg (AC).	✓
19 - Taktrekk.	✓
20 - Parkeringsvarmer /tilleggsvarmer.	O
21 - Interiør generelt.	O

Motor.

22 - Panser.	✓
23 - Understellsnummer.	✓
24 - Feilkodeutlesing.	R
25 - Lykter/lys - virkemåte.	✓
26 - Lykter/lys - tilstand.	✓
27 - Oppvarmet rute/speil.	O
28 - Bremsevæske.	|
29 - Kjølesystem.	✓
30 - Batteri 12 volt.	|
31 - Oljenivå motor.	✓
32 - Utvendig tilstand motor.	✓
33 - Motorfester.	✓
34 - Registerreim.	✓
35 - Drivreim generator.	✓

Karosseri.

36 - Dører.	✓
37 - Elektrisk vindusheis.	✓
38 - Døråpning.	✓
39 - Dørtrekk.	✓
40 - Bilbelte.	✓
41 - Gulvmatter/-teppe.	✓
42 - Seter.	✓
46 - Varseltrekant / refleksvest	✓
47 - Laste-/bagasjerom.	✓
49 - Reservehjul / dekkreparasjonssett.	R
50 - Lakk / karosseri utvendig.	R

Underside.

51 - Vognbunn/understell.	✓
52 - Opphengs- / bærearmer bakaksel.	✓
53 - Stabilisator.	✓
54 - Differensial.	✓
55 - Drivaksler.	✓
57 - Bremserør.	✓
58 - Bremseslanger.	✓
59 - Bremsebelegg innvendig.	✓
60 - Bremseskiver innvendig.	✓
61 - Parkbrems.	✓
62 - Støtdempere.	✓
63 - Drivstofftank, rør, slange.	✓
64 - Lekkasjer.	✓
66 - Mellomaksel.	✓
67 - Eksosanlegg.	✓
68 - Travers.	✓
69 - Opphengs- / bærearmer foraksel.	✓
70 - Styrestag/ledd.	✓
71 - Styresnekke, tannstang.	✓
72 - Fjærer / fjærbein.	✓

Hjul,dekk.

73 - Bremseskive/klosser utvendig	✓
74 - Hjullager.	✓
75 - Dekk.	✓
76 - Felg.	O
77 - Ekstra hjulsett..	R

6748792

Prøvekjøring.

78 - Viskere, spylersystem	✓
80 - Motor og drivlinje - virkemåte	✓
81 - Kjøreegenskaper.	✓
83 - Bremser - virkemåte	✓

6748792

Måleverdier

Ref.Id	Punkt	Frase	Måleverdi
1.1	Bildeserie	Bilder	Ingen bestemt bildeserie for kunde, NAF standard bilder gjennomført
3.1	Sentrallås/nøkler.	Antall nøkler:	2 stk
18.1	Varmeapparat / klimaanlegg (AC).	Temperatur på luft inn i klimaanlegg	20 °C
18.2		Temperatur på luft ut av klimaanlegg	9 °C
28	Bremsevæske.		Ikke tilgjengelig for kontroll
29.1	Kjølesystem.	Kjølevæskens frysepunkt, frostsikker ned til minus:	35 °C
30	Batteri 12 volt.		Ikke tilgjengelig for kontroll
34	Registerreim.		Bilen har registerkjede
73.1	Bremseskive/klosser utvendig	Min. bremseskivetykkelse før utskifting foran:	21,40 mm
73.2		Bremseskivetykkelse VF	22,00 mm
73.3		Bremseskivetykkelse HF	22,00 mm
73.4		Min. bremseskivetykkelse før utskifting bak:	10,30 mm
73.5		Bremseskivetykkelse VB	11,00 mm
73.6		Bremseskivetykkelse HB	11,00 mm
75.1	Dekk.	Bilen er utrustet med:	Piggfrie vinterdekk
75.2		Mønsterdybde VF	6,50 mm
75.3		Mønsterdybde HF	6,50 mm
75.4		Mønsterdybde VB	7,00 mm
75.5		Mønsterdybde HB	7,00 mm
76.1	Felg.	Felg montert på bilen:	Lettmetallfelg
77.1	Ekstra hjulsett..	Mønsterdybde	6,00 mm
77.2		Mønsterdybde	6,50 mm
77.3		Mønsterdybde	6,50 mm
77.4		Mønsterdybde	6,50 mm
77.5		Ekstra hjulsett er utrustet med:	Sommerdekk
77.6		Felg på ekstra hjulsett:	Lettmetallfelg
83	Bremser - virkemåte		Kontrollert visuelt

6748792

Feilkodeutlesing utført 27.11.2026 - Analyse av kjøretøyets systemer

Utført med feil (33)

System	Feilkoder	Beskrivelse
Advanced driver assistance system	B21A1	ECU — ECU reset carried out.
	B21A1FA	ECU — ECU reset carried out.
	B229B	Multi-function camera — Function faulty.
	C1112	Radar sensor 2 — Impairments through interfering signals
	C1113	Radar sensor 3 — Impairments through interfering signals
	C163AFA	Radar sensor — Sensor dirty or defective!
	P16F0	ECU — Internal communication faulty
	P16F000	ECU — Internal communication faulty
	U0416	CAN bus connection to traction control ECU — Implausible data received.
	U1444FD	Radar sensor — Sensor dirty or defective!
Brake system	C100B	Electric parking brake — Function faulty.
Comfort	B1882	Hatchback position sensor — Function faulty.
	B188229	Hatchback position sensor — Signal implausible
	B1F8D14	Sensor bottom for non-contact hatchback opening — Function faulty.
	B221396	Instrument cluster — Internal fault
	B2326	Level sensor for washer fluid — Function faulty.
	B23B5	Brake pad wear sensor RR — Function faulty.
	P1614	ECU — ECU reset carried out.
	U100808	LIN bus 1 — Signal/CAN message faulty
Infotainment system	B1560	Audio-system — Anti-theft protection activated
Powertrain	U0147	CAN bus connection to infotainment head unit — Communication disturbed
Suspension	C1573	Air suspension — Control time for discharging the air-suspension struts too long
	C157300	Air suspension — Control time for discharging the air-suspension struts too long
Tire pressure monitoring	C1599	Tire pressure sensor — Empty battery

Utført uten feil (33)

System	Beskrivelse
Advanced driver assistance system	All-round vision camera
	ECU of camera cover
	Rear radar sensor left
	Rear radar sensor right
	RFK: Rearview camera
Comfort	Door ECU FL UDS OBD
	Door ECU FR UDS OBD
	Door ECU RL UDS OBD
	Door ECU RR UDS OBD
	ESE Electrical seat adjustment with seat position memory driver
	EZS: Electr. ignition lock

System	Beskrivelse
	Head-up display PARK: parking assist SG-SW-L headlight ECU left SG-SW-R headlight ECU right TPAD: Touch pad TSG HL door ECU RL TSG HR door ECU RR TSG VL door ECU FL TSG VR door ECU FR
Infotainment system	ZAN infotainment display ZAN OBD ZBE: Central control board
OBD	
Passive safety	RevGUS VL reversible seat belt tensioner FL RevGUS VR reversible seat belt tensioner FR SRS airbag ECU
Powertrain	FSCU UDS OBD Gasoline engine
Steering	Electr. power steering
Thermal management	KLA Electronic climate control
Transmission	ISM CAN OBD VGS: fully integrated transmission control

6748792

Leveransebetingelser

1. Testrapporten

Testrapporten inneholder identifikasjon av kjøretøy og kunde samt beskrivelse av testens omfang med måleresultater der det foreligger.

2. Bedømming–vurderingsdefinisjon

Forklaring til bokstavkodene som benyttes ved PDF rapport:

V = Normalt. Tilstand vurdert «normal» iht. kjøretøyets alder og kjørelengde

R = Reparasjon. Anbefaler utbedring iht. kontrollpunkt

O = Opplysning. Informasjon iht. kontrollpunkt og/eller kjøretøy

S = Skiftet. Kontrollpunkt inkl. komponentskifte

J = Justert. Kontrollpunkt inkl. justering

I = Ikkeutført. Kontrollpunkt ikke vurdert

3. Gjennomføring av test.

Test utføres på et NAF Senter hvis ikke annet er beskrevet.

4. Eiendomsrett

Testens resultat tilhører NAFs kunde. Kundens navn er registrert på side 1 i testrapporten, og eventuelle henvendelser i forbindelse med testen må utføres av registrert kunde. Testresultatene leveres ikke ut til andre uten samtykke fra NAFs kunde.

5. Demontering

NAF demonterer ikke for kontroll/vurdering, og kan dermed ikke påpeke feil som kun avdekkes ved demontering. Dersom NAF oppdager avvik der det trengs demontering for kontroll/vurdering, vil dette anmerkes i testrapporten.

6. Prøvekjøring, periodiske feil og fremtidige problemer

NAF anmerker kun feil og avvik som oppdages på testtidspunktet. Periodiske feil/avvik kan forekomme uten at dette avdekkes pga. manglende symptom(fremtredelse) ved testtidspunktet. Det er ikke mulig å forutse framtidige problemer, feil eller avvik.

NAF prøvekjører bilen kun i begrenset grad.

7. Avlesing av elektronisk lagrede feilkoder via kjøretøyets OBD kontakt

NAF leser feilkoder på de elektroniske styresystemene som bilprodusenten har gitt tilgang til. Tilgang kan variere mellom ulike bilmerker og modeller og systemene leses med det testutstyret som benyttes av NAF. Det skilles ikke mellom permanente og periodiske feilkoder. NAF kan ikke påvise avvik i bilens oppgitte kilometerstand ved hjelp av diagnose.

8. NAFs ansvar

NAF har vurdert alle kontrollpunkter i den aktuelle testrapporten i henhold til NAFs definisjoner og retningslinjer. Kontrollpunkter som ikke omtales i rapporten er ikke inkludert eller vurdert.

Feil/avvik som avdekkes i etterkant av testen, kan ikke lastes NAF uten at det dokumenteres at følgende kumulative vilkår foreligger:

- feil/avvik må anses å ha foreligget ved testtidspunktet
- feil/avvik kan avdekkes etter gjeldende definisjoner og retningslinjer(innhold) av kontrollpunkt ved testtidspunktet
- feil/avvik kan avdekkes ved benyttet testutstyr i NAF ved testtidspunktet
- feil/avvik kan avdekkes ved gjeldende testforutsetninger ved testtidspunktet
- feil/avvik medfører konsekvenstap
- NAF har opptrådt uaktsomt ved testtidspunktet

9. Klageadgang næringsmarked

Testens resultat tilhører NAFs kunde. Kundens navn er registrert på side 1 i testrapporten. Ved eventuelle uoverensstemmelser i forbindelse med levert dokumentasjon, skal kunde ta dette opp med NAF. NAF er forretningsmessig leverandør til kunde og forholder seg kun til denne avtalepart.

Alle reklamasjoner må være NAF i hende skriftlig senest 10 dager etter at testen er utført.

10. Reklamasjonsansvaret til NAF

Ved uoverensstemmelse mellom tekst og bilder i testrapport og ett av disse viser riktig tilstand, er feilen ikke reklamasjonsgrunn.

NAF AS er ikke ansvarlig for feil i opplysninger som er hentet elektronisk fra 3. -part.

NAF AS kan kreve at bilen stilles til disposisjon for kontroll.

Ved reklamasjon kan NAF AS forlange å få mulighet til å reparere på eget verksted.

Hvis kjøper starter reparasjon på annet verksted uten skriftlig godkjenning fra NAF AS bortfaller retten til å kreve utgiften refundert av NAF AS.

Ved reparasjon på kjøpers verksted beregnes priser etter NAF AS sine innkjøpspriser (Meca eller tilsvarende) og selvkost på timepris. Benyttes DBS-systemet som grunnlag for delepriser benyttes importørpriser uten fraktpåslag.

Arbeidstidsettes iht. Haynes Pro med faktor 1

Diagnoserapport vedlegges der kunden har bestilt dette. Diagnoserapporten betraktes som en del av testrapporten.

Reklamasjonskravets størrelse er under alle omstendigheter oppad begrenset til prisen på testen, med mindre noe annet er særskilt avtalt.

NAF AS anbefaler at budgivere selv inspiserer objektet.

6748792

Bilder og vedlegg



1. Generelt



2. Generelt



3. Generelt

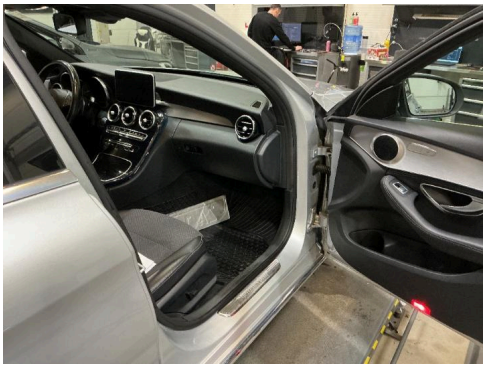

4. Generelt



5. Generelt



6. Generelt

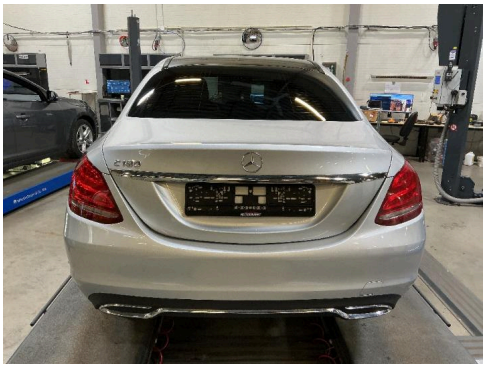

7. Generelt

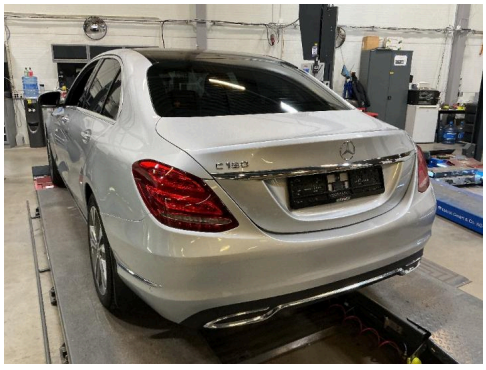

8. Generelt

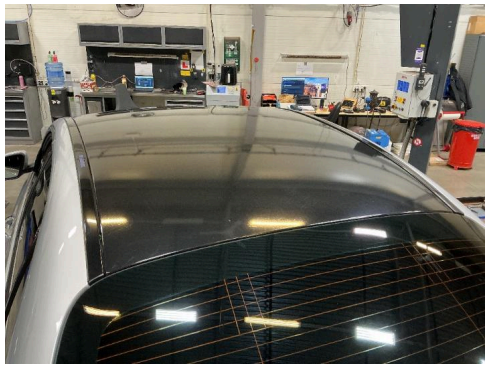

9. Generelt



10. Generelt



11. Generelt



12. Generelt

6748792

Bilder og vedlegg

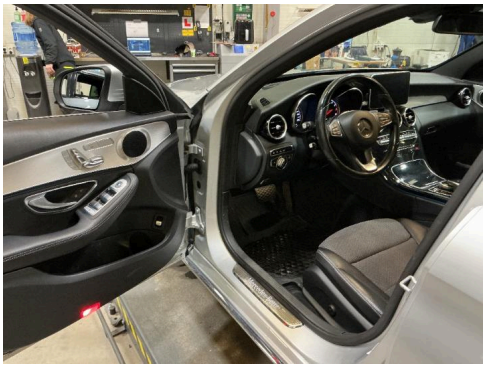

13. Generelt



14. Generelt

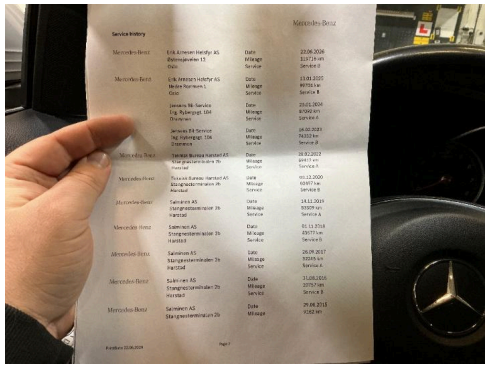

15. Generelt



16. Generelt



17. Generelt



18. Generelt



19. Generelt



20. Generelt

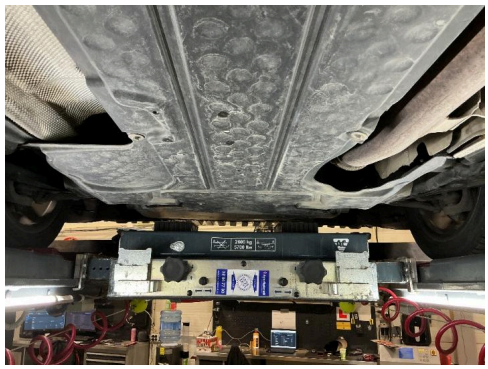

21. Generelt

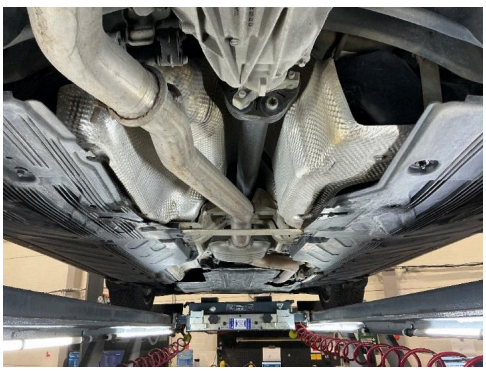

22. Generelt

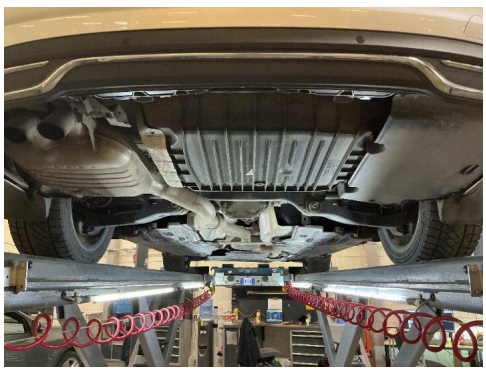

23. Generelt



24. Ekstra hjulsett.. R

6748792

Bilder og vedlegg



25. Lakk / karosseri utvendig. R



26. Lakk / karosseri utvendig. R



27. Lakk / karosseri utvendig. R



28. Lakk / karosseri utvendig. R



29. Lakk / karosseri utvendig. R