6714763

NAF Bruktbiltest

Testdato
11.11.2026

Kjøretøy

Bilmerke	Volkswagen	**Motorstørrelse**	1968 cm^3
Modell	T-ROC	**Motoreffekt**	110 kW
Type	A1	**Aksler i drift**	2
Registreringsnr.	BT95895	**Drivstofftype**	Diesel
Understellsnr.	WVGZZZA1ZKV149043	**Kjøretøygruppe**	101
Km.stand.	76703	**Bruktimportert**	Nei
Farge	Grå	**Registreringsår**	2019
Karosseritype	Stasjonsvogn	**Registrert første gang**	27.06.2019
		Frist for neste EU kontroll	26.06.2027

Informasjon

NAF Bruktbiltest er en uavhengig vurdering av kjøretøyets tekniske tilstand iht. definerte kontrollpunkter. De aktuelle kontrollpunktene fremkommer i testen og vurderes / bedømmes etter NAF sine definisjoner og retningslinjer som også hensyntar bilens alder og km-stand.

NAF anmerker kun feil, mangler og avvik som avdekkes på testtidspunktet. Forutsetninger for utført test er angitt på side 2 i denne rapporten. NAF demonterer ikke for kontroll. Det kan være indikasjon knyttet til tekniske forhold som krever ytterligere utredning for å kunne fastslå omfang. Det kan også være periodiske feil som ikke kan avdekkes på testtidspunktet. Se utfyllende leveransebeskrivelse side 6.

NAF Bruktbiltest er utført på oppdrag av bilforhandler. Alle henvendelser til testen og øvrige forhold til bilens tekniske tilstand må avklares mellom kjøper av bilen og bilforhandler testen er utstedt til.

6714763

Testresultater

Ref.Id	Repareres	Resultat	Beskrivelse
24.1	Feilkodeutlesing.	Det finnes feilkoder, se rapport	
49.2	Reservehjul / dekkreparasjonssett.	Dekkreparasjonssett, holdbarhetsdato har utløpt	
78.7	Viskere, spylersystem	* Det er ulyd fra viskermekanismen.	

Ref.Id	Opplysning	Resultat	Beskrivelse
4.5	Service/Dokumentasjon.	Bilder er vedlagt.	
12.7	Glassruter.	Noe steinsprut på frontrute	
45.12	Tilhengerfeste.	Låsemekanisme er ikke funksjonsprøvd	
50.39	Lakk / karosseri utvendig.	* Diverse småbulker/steinsprut og mindre riper/lakkskader.	

Servicehistorikk

Bilder er vedlagt

Testforhold

Maks hastighet ved prøvekjøring	60 km/t
Utetemperatur ved prøvekjøring	2 °C
Føreforhold ved prøvekjøring	Glatt;Mørkt;Vått
Er bilen skitten, våt eller nediset?	Nei

6714763

Generell informasjon.

1 - Bildeserie	✓
3 - Sentrallås/nøkler.	✓
4 - Service/Dokumentasjon.	O

Interiør.

5 - Ratt, rattaksel, ledd.	✓
6 - Varsellamper/ meldinger.	✓
7 - Bremsepedal.	✓
8 - Bremsekraftforsterker.	✓
9 - Instrumenter.	✓
10 - Dashbord /midtkonsoll.	✓
11 - Lyd / lyssignaler.	✓
12 - Glassruter.	O
13 - Setevarmer.	✓
14 - Innvendig speil.	✓
15 - Utvendig speil.	✓
16 - Solskjerm.	✓
18 - Varmeapparat / klimaanlegg (AC).	✓
19 - Taktrekk.	✓
20 - Parkeringsvarmer /tilleggsvarmer.	✓
21 - Interiør generelt.	✓

Motor.

22 - Panser.	✓
23 - Understellsnummer.	✓
24 - Feilkodeutlesing.	R
25 - Lykter/lys - virkemåte.	✓
26 - Lykter/lys - tilstand.	✓
27 - Oppvarmet rute/speil.	✓
28 - Bremsevæske.	✓
29 - Kjølesystem.	✓
30 - Batteri 12 volt.	✓
31 - Oljenivå motor.	✓
32 - Utvendig tilstand motor.	✓
33 - Motorfester.	✓
34 - Registerreim.	✓
35 - Drivreim generator.	✓

Karosseri.

36 - Dører.	✓
37 - Elektrisk vindusheis.	✓
38 - Døråpning.	✓
39 - Dørtrekk.	✓
40 - Bilbelte.	✓
41 - Gulvmatter/-teppe.	✓
42 - Seter.	✓
45 - Tilhengerfeste.	O
46 - Varseltrekant / refleksvest	✓
47 - Laste-/bagasjerom.	✓
48 - Bagasjeromstildekning/rollo	✓
49 - Reservehjul / dekkreparasjonssett.	R
50 - Lakk / karosseri utvendig.	O

Underside.

51 - Vognbunn/understell.	✓
52 - Opphengs- / bærearmer bakaksel.	✓
53 - Stabilisator.	✓
54 - Differensial.	✓
55 - Drivaksler.	✓
57 - Bremserør.	✓
58 - Bremseslanger.	✓
59 - Bremsebelegg innvendig.	✓
60 - Bremseskiver innvendig.	✓
61 - Parkbrems.	✓
62 - Støtdempere.	✓
63 - Drivstofftank, rør, slange.	✓
64 - Lekkasjer.	✓
66 - Mellomaksel.	✓
67 - Eksosanlegg.	✓
68 - Travers.	✓
69 - Opphengs- / bærearmer foraksel.	✓
70 - Styrestag/ledd.	✓
71 - Styresnekke, tannstang.	✓
72 - Fjærer / fjærbein.	✓

6714763

Hjul,dekk.

73 - Bremseskive/klosser utvendig	✓
74 - Hjullager.	✓
75 - Dekk.	✓
76 - Felg.	✓
77 - Ekstra hjulsett..	✓

Prøvekjøring.

78 - Viskere, spylersystem	R
80 - Motor og drivlinje - virkemåte	✓
81 - Kjøreegenskaper.	✓
83 - Bremser - virkemåte	✓

6714763

Måleverdier

Ref.Id	Punkt	Frase	Måleverdi
1.1	Bildeserie	Bilder	Kundens bestemte bildeserie gjennomført
3.1	Sentrallås/nøkler.	Antall nøkler:	2 stk
18	Varmeapparat / klimaanlegg (AC).		Åpenbar kjøleeffekt
28	Bremsevæske.		Kontrollert visuelt
29.1	Kjølesystem.	Kjølevæskens frysepunkt, frostsikker ned til minus:	40 °C
30.1	Batteri 12 volt.	Referanseverdi norm:	EN
30.2		Referanseverdi kaldstart-kapasitet:	680 ampere
30.3		Målt kaldstart-kapasitet:	524 ampere
34.1	Registerreim.	Bilfabrikanten anbefaler under normale forhold skifte ved km:	210000
73.4	Bremseskive/klosser utvendig	Min. bremseskivetykkelse før utskifting bak:	8,00 mm
73.5		Bremseskivetykkelse VB	8,80 mm
73.6		Bremseskivetykkelse HB	8,90 mm
75.1	Dekk.	Bilen er utrustet med:	Piggfrie vinterdekk
75.2		Mønsterdybde VF	7,00 mm
75.3		Mønsterdybde HF	7,00 mm
75.4		Mønsterdybde VB	7,00 mm
75.5		Mønsterdybde HB	7,00 mm
76.1	Felg.	Felg montert på bilen:	Lettmetallfelg
77.1	Ekstra hjulsett..	Mønsterdybde	6,00 mm
77.2		Mønsterdybde	6,00 mm
77.3		Mønsterdybde	6,00 mm
77.4		Mønsterdybde	6,00 mm
77.5		Ekstra hjulsett er utrustet med:	Sommerdekk
77.6		Felg på ekstra hjulsett:	Lettmetallfelg
83.1	Bremser - virkemåte	Bremsevirkning, VF	6,71
83.2		Bremsevirkning, HF	7,02
83.3		Bremsevirkning, VB	2,06
83.4		Bremsevirkning, HB	1,87

6714763

Feilkodeutlesing utført 11.11.2026 - Analyse av kjøretøyets systemer

Utført med feil (11)

System	Feilkoder	Beskrivelse
Advanced driver assistance system	U112300	Data bus — Message faulty
	U140000	Functional restriction — Function restricted due to undervoltage
Anti-theft	U140000	Functional restriction — Function restricted due to undervoltage
Comfort	B147918	Remote key 1 — Voltage too low
	B147A18	Remote key 2 — Voltage too low
	C10F315	Trailer brake light — Fault in electric circuit
	U120200	Diagnostic CAN bus — Function faulty.
Infotainment system	B110231	Rearview camera — Signal faulty
Powertrain	U112300	Data bus — Message faulty

Utført uten feil (20)

System	Beskrivelse
Advanced driver assistance system	Front camera system
	Lane change assist
	Parking assist
Brake system	Brake electronics
Comfort	Driver door electronics
	Instrument cluster
	Light control left 2
	Light control right 2
	Multifunction module
	Passenger door electronics
	Rear lid electronics
OBD	
Passive safety	Airbag
	Emergency call system/telematics system
Steering	Electron. steering column locking
	Power steering
Thermal management	A/C/heater
	Parking heater/auxiliary heater
Transmission	All-wheel electronics
	Transmission electronics

6714763

Leveransebetingelser

1. Testrapporten

Testrapporten inneholder identifikasjon av kjøretøy og kunde samt beskrivelse av testens omfang med måleresultater der det foreligger.

2. Bedømming–vurderingsdefinisjon

Forklaring til bokstavkodene som benyttes ved PDF rapport:

V = Normalt. Tilstand vurdert «normal» iht. kjøretøyets alder og kjørelengde

R = Reparasjon. Anbefaler utbedring iht. kontrollpunkt

O = Opplysning. Informasjon iht. kontrollpunkt og/eller kjøretøy

S = Skiftet. Kontrollpunkt inkl. komponentskifte

J = Justert. Kontrollpunkt inkl. justering

I = Ikkeutført. Kontrollpunkt ikke vurdert

3. Gjennomføring av test.

Test utføres på et NAF Senter hvis ikke annet er beskrevet.

4. Eiendomsrett

Testens resultat tilhører NAFs kunde. Kundens navn er registrert på side 1 i testrapporten, og eventuelle henvendelser i forbindelse med testen må utføres av registrert kunde. Testresultatene leveres ikke ut til andre uten samtykke fra NAFs kunde.

5. Demontering

NAF demonterer ikke for kontroll/vurdering, og kan dermed ikke påpeke feil som kun avdekkes ved demontering. Dersom NAF oppdager avvik der det trengs demontering for kontroll/vurdering, vil dette anmerkes i testrapporten.

6. Prøvekjøring, periodiske feil og fremtidige problemer

NAF anmerker kun feil og avvik som oppdages på testtidspunktet. Periodiske feil/avvik kan forekomme uten at dette avdekkes pga. manglende symptom(fremtredelse) ved testtidspunktet. Det er ikke mulig å forutse framtidige problemer, feil eller avvik.

NAF prøvekjører bilen kun i begrenset grad.

7. Avlesing av elektronisk lagrede feilkoder via kjøretøyets OBD kontakt

NAF leser feilkoder på de elektroniske styresystemene som bilprodusenten har gitt tilgang til. Tilgang kan variere mellom ulike bilmerker og modeller og systemene leses med det testutstyret som benyttes av NAF. Det skilles ikke mellom permanente og periodiske feilkoder. NAF kan ikke påvise avvik i bilens oppgitte kilometerstand ved hjelp av diagnose.

8. NAFs ansvar

NAF har vurdert alle kontrollpunkter i den aktuelle testrapporten i henhold til NAFs definisjoner og retningslinjer. Kontrollpunkter som ikke omtales i rapporten er ikke inkludert eller vurdert.

Feil/avvik som avdekkes i etterkant av testen, kan ikke lastes NAF uten at det dokumenteres at følgende kumulative vilkår foreligger:

- feil/avvik må anses å ha foreligget ved testtidspunktet
- feil/avvik kan avdekkes etter gjeldende definisjoner og retningslinjer(innhold) av kontrollpunkt ved testtidspunktet
- feil/avvik kan avdekkes ved benyttet testutstyr i NAF ved testtidspunktet
- feil/avvik kan avdekkes ved gjeldende testforutsetninger ved testtidspunktet
- feil/avvik medfører konsekvenstap
- NAF har opptrådt uaktsomt ved testtidspunktet

9. Klageadgang næringsmarked

Testens resultat tilhører NAFs kunde. Kundens navn er registrert på side 1 i testrapporten. Ved eventuelle uoverensstemmelser i forbindelse med levert dokumentasjon, skal kunde ta dette opp med NAF. NAF er forretningsmessig leverandør til kunde og forholder seg kun til denne avtalepart.

Alle reklamasjoner må være NAF i hende skriftlig senest 10 dager etter at testen er utført.

10. Reklamasjonsansvaret til NAF

Ved uoverensstemmelse mellom tekst og bilder i testrapport og ett av disse viser riktig tilstand, er feilen ikke reklamasjonsgrunn.

NAF AS er ikke ansvarlig for feil i opplysninger som er hentet elektronisk fra 3. -part.

NAF AS kan kreve at bilen stilles til disposisjon for kontroll.

Ved reklamasjon kan NAF AS forlange å få mulighet til å reparere på eget verksted.

Hvis kjøper starter reparasjon på annet verksted uten skriftlig godkjenning fra NAF AS bortfaller retten til å kreve utgiften refundert av NAF AS.

Ved reparasjon på kjøpers verksted beregnes priser etter NAF AS sine innkjøpspriser (Meca eller tilsvarende) og selvkost på timepris. Benyttes DBS-systemet som grunnlag for delepriser benyttes importørpriser uten fraktpåslag.

Arbeidstidsettes iht. Haynes Pro med faktor 1

Diagnoserapport vedlegges der kunden har bestilt dette. Diagnoserapporten betraktes som en del av testrapporten.

Reklamasjonskravets størrelse er under alle omstendigheter oppad begrenset til prisen på testen, med mindre noe annet er særskilt avtalt.

NAF AS anbefaler at budgivere selv inspiserer objektet.

6714763

Bilder og vedlegg



1. Generelt

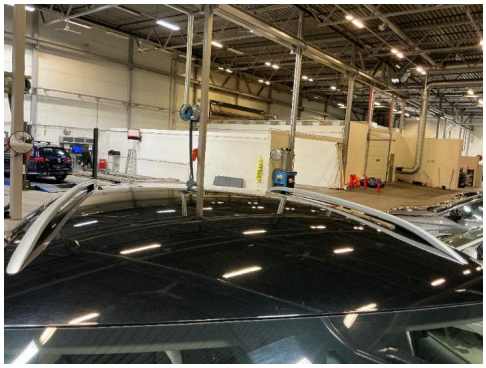

2. Generelt

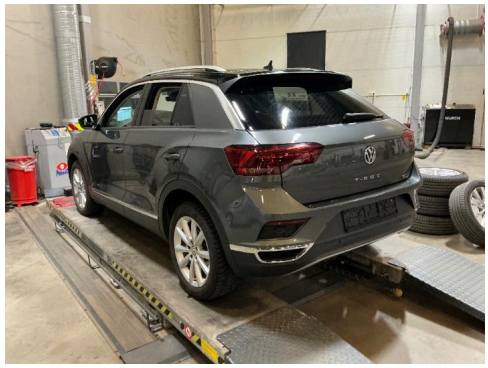

3. Generelt

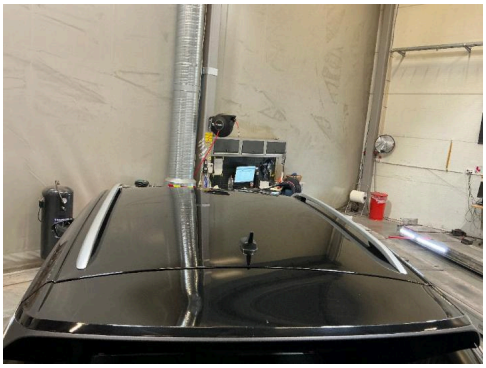

4. Generelt



5. Generelt



6. Generelt



7. Generelt



8. Generelt



9. Generelt



10. Generelt

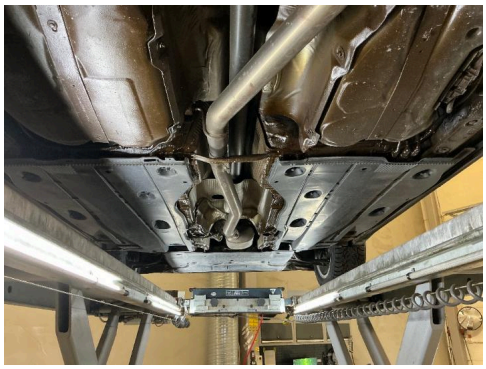

11. Generelt

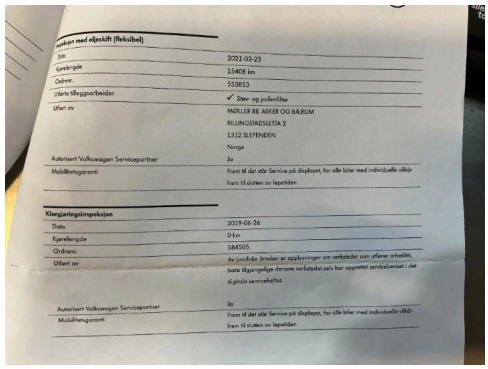

12. Service/Dokumentasjon.

6714763

Bilder og vedlegg

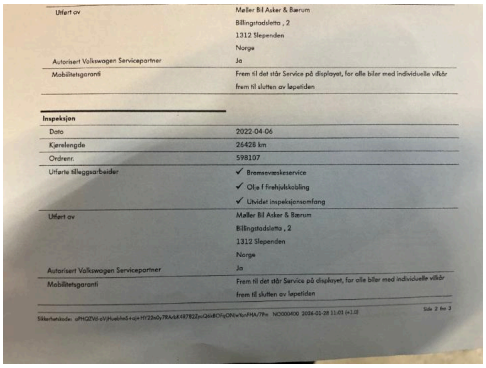
Utført av Møller Bil Asker & Bærum, Billingstadsletta , 2, 1312 Slependen, Norge
Autorisert Volkswagen Servicepartner Ja
Mobilitetsgaranti Frem til det står Service på displayet, for alle biler med individuelle vilkår frem til slutten av løpetiden

Inspeksjon
Dato 2022-04-06
Kjørelengde 26426 km
Ordrenr. 598107
Utførte tilleggsarbeider
✓ Bremsevæskeservice
✓ Olje f firehjulskobling
✓ Utvidet inspeksjonsomfang
Utført av Møller Bil Asker & Bærum, Billingstadsletta , 2, 1312 Slependen, Norge
Autorisert Volkswagen Servicepartner Ja
Mobilitetsgaranti Frem til det står Service på displayet, for alle biler med individuelle vilkår frem til slutten av løpetiden

13. Service/Dokumentasjon.

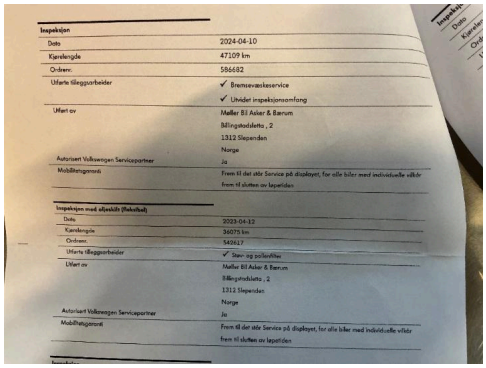
Inspeksjon
Dato 2024-04-10
Kjørelengde 47109 km
Ordrenr. 586682
Utførte tilleggsarbeider
✓ Bremsevæskeservice
✓ Utvidet inspeksjonsomfang
Utført av Møller Bil Asker & Bærum, Billingstadsletta , 2, 1312 Slependen, Norge
Autorisert Volkswagen Servicepartner Ja
Mobilitetsgaranti Frem til det står Service på displayet, for alle biler med individuelle vilkår frem til slutten av løpetiden

Inspeksjon med oljeskift (fleksibel)
Dato 2023-04-12
Kjørelengde 36075 km
Ordrenr. 582617
Utførte tilleggsarbeider
✓ Støv- og pollenfilter
Utført av Møller Bil Asker & Bærum, Billingstadsletta , 2, 1312 Slependen, Norge
Autorisert Volkswagen Servicepartner Ja
Mobilitetsgaranti Frem til det står Service på displayet, for alle biler med individuelle vilkår frem til slutten av løpetiden

14. Service/Dokumentasjon.

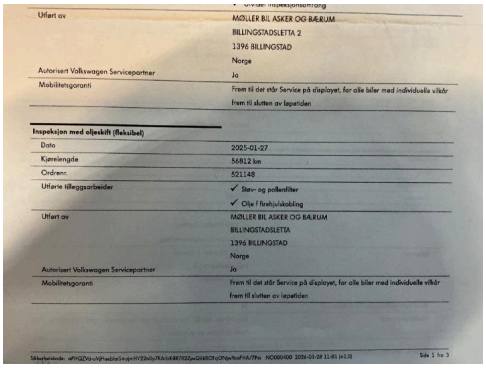
Utført av MØLLER BIL ASKER OG BÆRUM, BILLINGSTADSLETTA 2, 1396 BILLINGSTAD, Norge
Autorisert Volkswagen Servicepartner Ja
Mobilitetsgaranti Frem til det står Service på displayet, for alle biler med individuelle vilkår frem til slutten av løpetiden

Inspeksjon med oljeskift (fleksibel)
Dato 2025-01-27
Kjørelengde 56812 km
Ordrenr. 521148
Utførte tilleggsarbeider
✓ Støv- og pollenfilter
✓ Olje f firehjulskobling
Utført av MØLLER BIL ASKER OG BÆRUM, BILLINGSTADSLETTA 2, 1396 BILLINGSTAD, Norge
Autorisert Volkswagen Servicepartner Ja
Mobilitetsgaranti Frem til det står Service på displayet, for alle biler med individuelle vilkår frem til slutten av løpetiden

15. Service/Dokumentasjon.

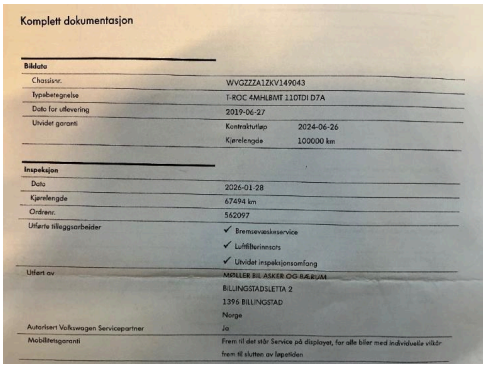
Komplett dokumentasjon

Bildata
Chassisnr. WVGZZZA1ZKV149043
Typebetegnelse T-ROC 4MHLBMT 110TDI D7A
Dato for utlevering 2019-06-27
Utvidet garanti Kontraktutløp 2024-06-26, Kjørelengde 100000 km

Inspeksjon
Dato 2026-01-28
Kjørelengde 67494 km
Ordrenr. 562097
Utførte tilleggsarbeider
✓ Bremsevæskeservice
✓ Luftfilterinnsats
✓ Utvidet inspeksjonsomfang
Utført av MØLLER BIL ASKER OG BÆRUM, BILLINGSTADSLETTA 2, 1396 BILLINGSTAD, Norge
Autorisert Volkswagen Servicepartner Ja
Mobilitetsgaranti Frem til det står Service på displayet, for alle biler med individuelle vilkår frem til slutten av løpetiden

16. Service/Dokumentasjon.