6698712

NAF Bruktbiltest

Testdato
06.11.2026

Kjøretøy

Bilmerke	Mercedes-Benz	**Motorstørrelse**	1950 cm^3
Modell	E 220 d	**Motoreffekt**	143 kW
Type	R1ES	**Aksler i drift**	1
Registreringsnr.	CF84958	**Drivstofftype**	Diesel
Understellsnr.	WDD2132041A150147	**Kjøretøygruppe**	101
Km.stand.	209593	**Bruktimportert**	Nei
Farge	Rød	**Registreringsår**	2016
Karosseritype	Stasjonsvogn	**Registrert første gang**	11.11.2016
		Frist for neste EU kontroll	01.09.2028

Informasjon

NAF Bruktbiltest er en uavhengig vurdering av kjøretøyets tekniske tilstand iht. definerte kontrollpunkter. De aktuelle kontrollpunktene fremkommer i testen og vurderes / bedømmes etter NAF sine definisjoner og retningslinjer som også hensyntar bilens alder og km-stand.

NAF anmerker kun feil, mangler og avvik som avdekkes på testtidspunktet. Forutsetninger for utført test er angitt på side 2 i denne rapporten. NAF demonterer ikke for kontroll. Det kan være indikasjon knyttet til tekniske forhold som krever ytterligere utredning for å kunne fastslå omfang. Det kan også være periodiske feil som ikke kan avdekkes på testtidspunktet. Se utfyllende leveransebeskrivelse side 6.

NAF Bruktbiltest er utført på oppdrag av bilforhandler. Alle henvendelser til testen og øvrige forhold til bilens tekniske tilstand må avklares mellom kjøper av bilen og bilforhandler testen er utstedt til.

6698712

Testresultater

Ref.Id	Repareres	Resultat	Beskrivelse
4.1	Service/Dokumentasjon.	Iht. servicehefte er ikke alle servicer fulgt	Tid mellom servicer er overskredet
12.1	Glassruter.	Steinsprut med sprekk eller rosett	Frontrute
24.1	Feilkodeutlesing.	Det finnes feilkoder, se rapport	
26.2	Lykter/lys - tilstand.	Skadet lykteglass:	Venstre baklys
32.1	Utvendig tilstand motor.	Manglende / Skadet deksel i motorrom	
38.2	Døråpning.	Sår eller skade:	Høyre fordør, Høyre bakdør
49.3	Reservehjul / dekkreparasjonssett.	Dekkreparasjonssett mangler	
50.2	Lakk / karosseri utvendig.	Pyntelist / Detaljer løs, skadet eller mangler:	Høyre bakskjerm, Høyre A-stolpe
50.4		Steinsprut/lakksår	Panser
50.5		Rustangrep:	Tak
50.8		Bulk (er):	Høyre fordør, Høyre bakdør

Ref.Id	Opplysning	Resultat	Beskrivelse
4.5	Service/Dokumentasjon.	Bilder er vedlagt.	
12.7	Glassruter.	Noe steinsprut på frontrute	
31.8	Oljenivå motor.	Bilen er ikke utstyrt med peilepinne, oljenivå er ikke kontrollert	
50.20	Lakk / karosseri utvendig.	Diverse småbulker/lakkriper	
50.21		Diverse steinsprut/lakksår	
50.34		Bilen er delvis omlakkert:	Høyre forskjerm, Venstre bakskjerm, Panser
73.20	Bremseskive/klosser utvendig	Bremseskivetykkelse er fortsatt innenfor fabrikantens toleranser, men nærmer seg minimums tykkelse	Venstre foran, Høyre foran

Servicehistorikk

Bilder er vedlagt

Testforhold

Maks hastighet ved prøvekjøring	60 km/t
Utetemperatur ved prøvekjøring	-1 °C
Føreforhold ved prøvekjøring	Glatt;Isete
Er bilen skitten, våt eller nediset?	Nei

6698712

Generell informasjon.

1 - Bildeserie	✓
3 - Sentrallås/nøkler.	✓
4 - Service/Dokumentasjon.	R

Interiør.

5 - Ratt, rattaksel, ledd.	✓
6 - Varsellamper/ meldinger.	✓
7 - Bremsepedal.	✓
8 - Bremsekraftforsterker.	✓
9 - Instrumenter.	✓
10 - Dashbord /midtkonsoll.	✓
11 - Lyd / lyssignaler.	✓
12 - Glassruter.	R
13 - Setevarmer.	✓
14 - Innvendig speil.	✓
15 - Utvendig speil.	✓
16 - Solskjerm.	✓
18 - Varmeapparat / klimaanlegg (AC).	✓
19 - Taktrekk.	✓
21 - Interiør generelt.	✓

Motor.

22 - Panser.	✓
23 - Understellsnummer.	✓
24 - Feilkodeutlesing.	R
25 - Lykter/lys - virkemåte.	✓
26 - Lykter/lys - tilstand.	R
27 - Oppvarmet rute/speil.	✓
28 - Bremsevæske.	✓
29 - Kjølesystem.	✓
30 - Batteri 12 volt.	✓
31 - Oljenivå motor.	O
32 - Utvendig tilstand motor.	R
33 - Motorfester.	✓
34 - Registerreim.	✓
35 - Drivreim generator.	✓

Karosseri.

36 - Dører.	✓
37 - Elektrisk vindusheis.	✓
38 - Døråpning.	R
39 - Dørtrekk.	✓
40 - Bilbelte.	✓
41 - Gulvmatter/-teppe.	✓
42 - Seter.	✓
45 - Tilhengerfeste.	✓
46 - Varseltrekant / refleksvest	✓
47 - Laste-/bagasjerom.	✓
48 - Bagasjeromstildekning/rollo	✓
49 - Reservehjul / dekkreparasjonssett.	R
50 - Lakk / karosseri utvendig.	R

Underside.

51 - Vognbunn/understell.	✓
52 - Opphengs- / bærearmer bakaksel.	✓
53 - Stabilisator.	✓
54 - Differensial.	✓
55 - Drivaksler.	✓
57 - Bremserør.	✓
58 - Bremseslanger.	✓
59 - Bremsebelegg innvendig.	✓
60 - Bremseskiver innvendig.	✓
61 - Parkbrems.	✓
62 - Støtdempere.	✓
63 - Drivstofftank, rør, slange.	✓
64 - Lekkasjer.	✓
66 - Mellomaksel.	✓
67 - Eksosanlegg.	✓
68 - Travers.	✓
69 - Opphengs- / bærearmer foraksel.	✓
70 - Styrestag/ledd.	✓
71 - Styresnekke, tannstang.	✓
72 - Fjærer / fjærbein.	✓

6698712

Hjul,dekk.

73 - Bremseskive/klosser utvendig	O
74 - Hjullager.	✓
75 - Dekk.	✓
76 - Felg.	✓
77 - Ekstra hjulsett..	✓

Prøvekjøring.

78 - Viskere, spylersystem	✓
80 - Motor og drivlinje - virkemåte	✓
81 - Kjøreegenskaper.	✓
83 - Bremser - virkemåte	✓

6698712

Måleverdier

Ref.Id	Punkt	Frase	Måleverdi
1.1	Bildeserie	Bilder	Kundens bestemte bildeserie gjennomført
3.1	Sentrallås/nøkler.	Antall nøkler:	2 stk
18	Varmeapparat / klimaanlegg (AC).		Åpenbar kjøleeffekt
28	Bremsevæske.		Ikke mulig å måle uten demontering
29.1	Kjølesystem.	Kjølevæskens frysepunkt, frostsikker ned til minus:	40 °C
30	Batteri 12 volt.		Ikke mulig å måle uten demontering
34	Registerreim.		Bilen har registerkjede
73.1	Bremseskive/klosser utvendig	Min. bremseskivetykkelse før utskifting foran:	25,40 mm
73.2		Bremseskivetykkelse VF	26,00 mm
73.3		Bremseskivetykkelse HF	26,00 mm
75.1	Dekk.	Bilen er utrustet med:	Sommerdekk
75.2		Mønsterdybde VF	4,30 mm
75.3		Mønsterdybde HF	4,70 mm
75.4		Mønsterdybde VB	4,30 mm
75.5		Mønsterdybde HB	4,00 mm
76.1	Felg.	Felg montert på bilen:	Lettmetallfelg
77.1	Ekstra hjulsett..	Mønsterdybde	5,50 mm
77.2		Mønsterdybde	5,50 mm
77.3		Mønsterdybde	6,00 mm
77.4		Mønsterdybde	6,00 mm
77.5		Ekstra hjulsett er utrustet med:	Piggfrie vinterdekk
77.6		Felg på ekstra hjulsett:	Lettmetallfelg
83.1	Bremser - virkemåte	Bremsevirkning, VF	7,35
83.2		Bremsevirkning, HF	7,89
83.3		Bremsevirkning, VB	2,14
83.4		Bremsevirkning, HB	1,95

6698712

Feilkodeutlesing utført 06.11.2026 - Analyse av kjøretøyets systemer

Utført med feil (10)

System	Feilkoder	Beskrivelse
Brake system	U11C300	Data bus — Communication faulty
Comfort	B1755	Entrance light — Function faulty.
	B22EF	Lighting of inner door handle — Function faulty.
	B230B	Button illumination of pivoting trailer hitch — Function faulty.
	P1C5C00	Battery discharge protection — Protection is active!
	U016864	CAN bus connection to electronic ignition lock — Signal implausible
Infotainment system	B159F	Multimedia module — Faulty Internet connection

Utført uten feil (38)

System	Beskrivelse
Advanced driver assistance system	ABA: Brake assist system
	MFK Mono
	Rear radar sensor left
	Rear radar sensor right
Comfort	AHE: Trailer recognition
	AML ambient illumination
	DBE digital OBD
	EZS digital OBD
	Head-up display
	KDS: Trunk lid control
	KG keyless entry and start system
	MRM steering column module
	Multifunction ECU
	PARK: parking assist
	SAM hinten Body control module rear
	SAM vorne: central electrical unit ECU front
	SG-LML-L: Matrix LED headlight left
	SG-LML-R: Matrix LED headlight right
	SG-SW-L headlight ECU left
	SG-SW-R headlight ECU right
	TPAD: Touch pad
Infotainment system	Telematics HERMES
	ZAN OBD
	ZBE: Central control board
OBD	
Passive safety	RevGUS VL reversible seat belt tensioner FL
	RevGUS VR reversible seat belt tensioner FR
	SRS airbag ECU
Powertrain	Diesel engine
	FSCU fuel pump

6698712

System	Beskrivelse
	PTCU: powertrain SCR: exhaust gas reduction
Steering	Electr. power steering
Suspension	Suspension
Thermal management	KLA Electronic climate control
Tire pressure monitoring	RDK OBD
Transmission	Transmission VGS: fully integrated transmission control

6698712

Leveransebetingelser

1. Testrapporten

Testrapporten inneholder identifikasjon av kjøretøy og kunde samt beskrivelse av testens omfang med måleresultater der det foreligger.

2. Bedømming–vurderingsdefinisjon

Forklaring til bokstavkodene som benyttes ved PDF rapport:

V = Normalt. Tilstand vurdert «normal» iht. kjøretøyets alder og kjørelengde

R = Reparasjon. Anbefaler utbedring iht. kontrollpunkt

O = Opplysning. Informasjon iht. kontrollpunkt og/eller kjøretøy

S = Skiftet. Kontrollpunkt inkl. komponentskifte

J = Justert. Kontrollpunkt inkl. justering

I = Ikkeutført. Kontrollpunkt ikke vurdert

3. Gjennomføring av test.

Test utføres på et NAF Senter hvis ikke annet er beskrevet.

4. Eiendomsrett

Testens resultat tilhører NAFs kunde. Kundens navn er registrert på side 1 i testrapporten, og eventuelle henvendelser i forbindelse med testen må utføres av registrert kunde. Testresultatene leveres ikke ut til andre uten samtykke fra NAFs kunde.

5. Demontering

NAF demonterer ikke for kontroll/vurdering, og kan dermed ikke påpeke feil som kun avdekkes ved demontering. Dersom NAF oppdager avvik der det trengs demontering for kontroll/vurdering, vil dette anmerkes i testrapporten.

6. Prøvekjøring, periodiske feil og fremtidige problemer

NAF anmerker kun feil og avvik som oppdages på testtidspunktet. Periodiske feil/avvik kan forekomme uten at dette avdekkes pga. manglende symptom(fremtredelse) ved testtidspunktet. Det er ikke mulig å forutse framtidige problemer, feil eller avvik.

NAF prøvekjører bilen kun i begrenset grad.

7. Avlesing av elektronisk lagrede feilkoder via kjøretøyets OBD kontakt

NAF leser feilkoder på de elektroniske styresystemene som bilprodusenten har gitt tilgang til. Tilgang kan variere mellom ulike bilmerker og modeller og systemene leses med det testutstyret som benyttes av NAF. Det skilles ikke mellom permanente og periodiske feilkoder. NAF kan ikke påvise avvik i bilens oppgitte kilometerstand ved hjelp av diagnose.

8. NAFs ansvar

NAF har vurdert alle kontrollpunkter i den aktuelle testrapporten i henhold til NAFs definisjoner og retningslinjer. Kontrollpunkter som ikke omtales i rapporten er ikke inkludert eller vurdert.

Feil/avvik som avdekkes i etterkant av testen, kan ikke lastes NAF uten at det dokumenteres at følgende kumulative vilkår foreligger:

- feil/avvik må anses å ha foreligget ved testtidspunktet
- feil/avvik kan avdekkes etter gjeldende definisjoner og retningslinjer(innhold) av kontrollpunkt ved testtidspunktet
- feil/avvik kan avdekkes ved benyttet testutstyr i NAF ved testtidspunktet
- feil/avvik kan avdekkes ved gjeldende testforutsetninger ved testtidspunktet
- feil/avvik medfører konsekvenstap
- NAF har opptrådt uaktsomt ved testtidspunktet

9. Klageadgang næringsmarked

Testens resultat tilhører NAFs kunde. Kundens navn er registrert på side 1 i testrapporten. Ved eventuelle uoverensstemmelser i forbindelse med levert dokumentasjon, skal kunde ta dette opp med NAF. NAF er forretningsmessig leverandør til kunde og forholder seg kun til denne avtalepart.

Alle reklamasjoner må være NAF i hende skriftlig senest 10 dager etter at testen er utført.

10. Reklamasjonsansvaret til NAF

Ved uoverensstemmelse mellom tekst og bilder i testrapport og ett av disse viser riktig tilstand, er feilen ikke reklamasjonsgrunn.

NAF AS er ikke ansvarlig for feil i opplysninger som er hentet elektronisk fra 3. -part.

NAF AS kan kreve at bilen stilles til disposisjon for kontroll.

Ved reklamasjon kan NAF AS forlange å få mulighet til å reparere på eget verksted.

Hvis kjøper starter reparasjon på annet verksted uten skriftlig godkjenning fra NAF AS bortfaller retten til å kreve utgiften refundert av NAF AS.

Ved reparasjon på kjøpers verksted beregnes priser etter NAF AS sine innkjøpspriser (Meca eller tilsvarende) og selvkost på timepris. Benyttes DBS-systemet som grunnlag for delepriser benyttes importørpriser uten fraktpåslag.

Arbeidstidsettes iht. Haynes Pro med faktor 1

Diagnoserapport vedlegges der kunden har bestilt dette. Diagnoserapporten betraktes som en del av testrapporten.

Reklamasjonskravets størrelse er under alle omstendigheter oppad begrenset til prisen på testen, med mindre noe annet er særskilt avtalt.

NAF AS anbefaler at budgivere selv inspiserer objektet.

6698712

Bilder og vedlegg



1. Generelt



2. Generelt



3. Generelt

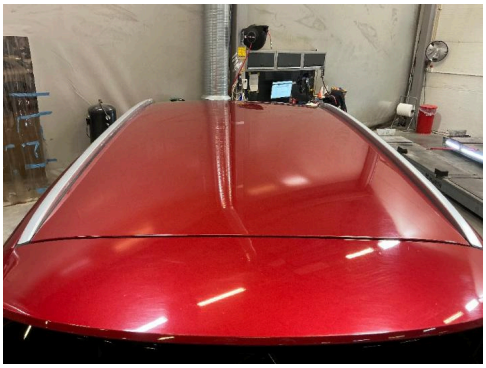

4. Generelt



5. Generelt



6. Generelt



7. Generelt

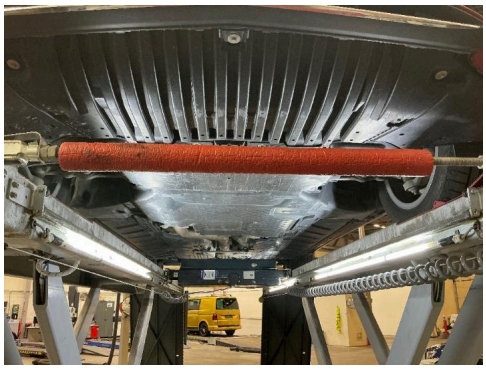

8. Generelt

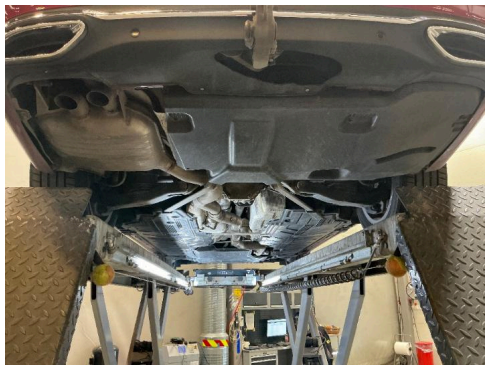

9. Generelt

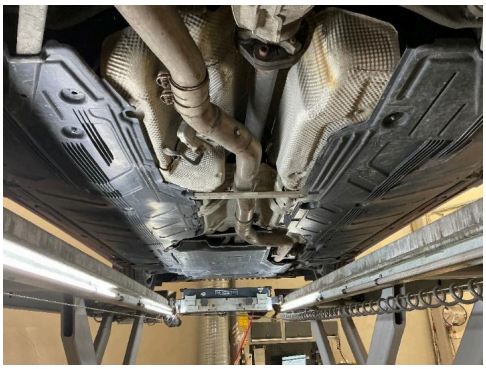

10. Generelt



11. Generelt



12. Generelt

Bilder og vedlegg



13. Døråpning. R

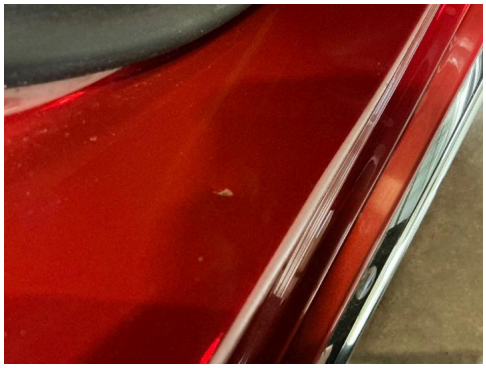

14. Døråpning.



15. Glassruter. R



16. Lakk / karosseri utvendig. R

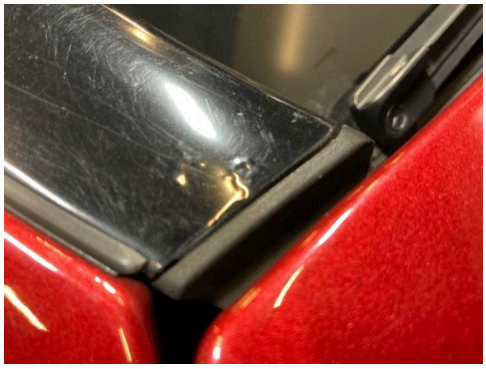

17. Lakk / karosseri utvendig. R



18. Lakk / karosseri utvendig. R

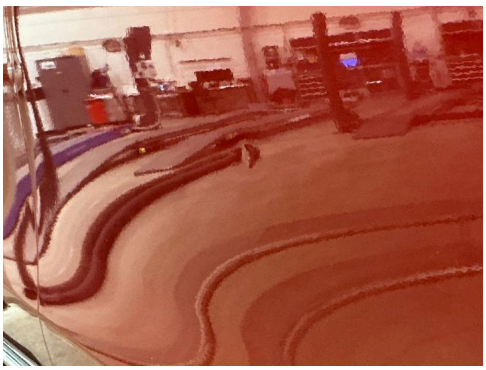

19. Lakk / karosseri utvendig. R



20. Lakk / karosseri utvendig. R



21. Lakk / karosseri utvendig. R

6698712

Bilder og vedlegg



22. Lykter/lys - tilstand. **R**

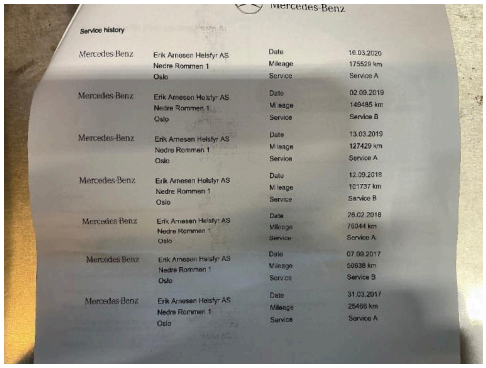

23. Service/Dokumentasjon.

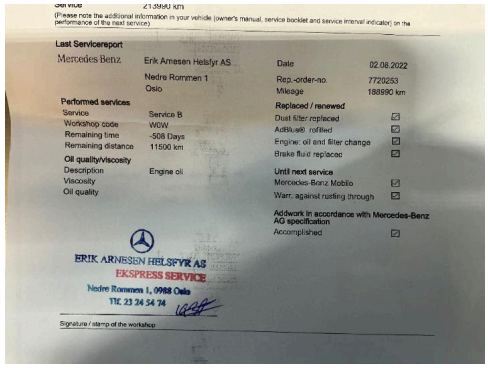

24. Service/Dokumentasjon.



25. Utvendig tilstand motor. **R**