6692820

NAF Bruktbiltest

Testdato
05.11.2026

Kjøretøy

Bilmerke	BMW	**Motorstørrelse**	1995 cm^3
Modell	X3 xDrive20d	**Motoreffekt**	140 kW
Type	X3	**Aksler i drift**	2
Registreringsnr.	PA20801	**Drivstofftype**	Diesel
Understellsnr.	WBAWZ5107G0M21684	**Kjøretøygruppe**	101
Km.stand.	205175	**Bruktimportert**	Nei
Farge	Svart	**Registreringsår**	2016
Karosseritype	Stasjonsvogn	**Registrert første gang**	09.03.2016
		Frist for neste EU kontroll	30.01.2028

Informasjon

NAF Bruktbiltest er en uavhengig vurdering av kjøretøyets tekniske tilstand iht. definerte kontrollpunkter. De aktuelle kontrollpunktene fremkommer i testen og vurderes / bedømmes etter NAF sine definisjoner og retningslinjer som også hensyntar bilens alder og km-stand.

NAF anmerker kun feil, mangler og avvik som avdekkes på testtidspunktet. Forutsetninger for utført test er angitt på side 2 i denne rapporten. NAF demonterer ikke for kontroll. Det kan være indikasjon knyttet til tekniske forhold som krever ytterligere utredning for å kunne fastslå omfang. Det kan også være periodiske feil som ikke kan avdekkes på testtidspunktet. Se utfyllende leveransebeskrivelse side 6.

NAF Bruktbiltest er utført på oppdrag av bilforhandler. Alle henvendelser til testen og øvrige forhold til bilens tekniske tilstand må avklares mellom kjøper av bilen og bilforhandler testen er utstedt til.

6692820

Testresultater

Ref.Id	Repareres	Resultat	Beskrivelse
12.1	Glassruter.	Steinsprut med sprekk eller rosett	Frontrute
24.1	Feilkodeutlesing.	Det finnes feilkoder, se rapport	
50.4	Lakk / karosseri utvendig.	Steinsprut/lakksår	Panser
50.5		Rustangrep:	Tak
50.7		Lakkblærer	Bakluke
50.8		Bulk (er):	Venstre fordør
54.1	Differensial.	Oljelekkasje:	Bakre differensial
62.1	Støtdempere.	Oljelekkasje fra støtdemper:	Høyre foran
73.11	Bremseskive/klosser utvendig	Bremseskivetykkelse er under fabrikantens minimumsmål	Venstre bak
77.12	Ekstra hjulsett..	Piggdekk med vesentlig slitte og/eller lite pigger	4 dekk
79.1	Lyktespylersystem	Spyler virker ikke:	Venstre side, Høyre side

Ref.Id	Opplysning	Resultat	Beskrivelse
4.5	Service/Dokumentasjon.	Bilder er vedlagt.	
15.9	Utvendig speil.	* Treg innfelling av venstre utvendige speil.	
38.6	Døråpning.	Diverse lakkriper/bruksslitasje	Venstre bakdør
49.9	Reservehjul / dekkreparasjonssett.	Bilen er ikke utstyrt med reservehjul	
50.20	Lakk / karosseri utvendig.	Diverse småbulker/lakkriper	
50.21		Diverse steinsprut/lakksår	
50.34		Bilen er delvis omlakkert:	Høyre fordør, Høyre bakdør
51.12	Vognbunn/understell.	Stedvis rustdannelser i vognbunn/understell	
73.20	Bremseskive/klosser utvendig	Bremseskivetykkelse er fortsatt innenfor fabrikantens toleranser, men nærmer seg minimums tykkelse	Venstre foran, Høyre bak, Høyre foran

Servicehistorikk

Bilder er vedlagt

Testforhold

Maks hastighet ved prøvekjøring	60 km/t
Utetemperatur ved prøvekjøring	6 °C
Føreforhold ved prøvekjøring	Tørt
Er bilen skitten, våt eller nediset?	Nei

6692820

Generell informasjon.

1 - Bildeserie	✓
2 - Skilter.	✓
3 - Sentrallås/nøkler.	✓
4 - Service/Dokumentasjon.	O

Interiør.

5 - Ratt, rattaksel, ledd.	✓
6 - Varsellamper/ meldinger.	✓
7 - Bremsepedal.	✓
8 - Bremsekraftforsterker.	✓
9 - Instrumenter.	✓
10 - Dashbord /midtkonsoll.	✓
11 - Lyd / lyssignaler.	✓
12 - Glassruter.	R
13 - Setevarmer.	✓
14 - Innvendig speil.	✓
15 - Utvendig speil.	O
16 - Solskjerm.	✓
17 - Takluke/Panoramatak.	✓
18 - Varmeapparat / klimaanlegg (AC).	✓
19 - Taktrekk.	✓
21 - Interiør generelt.	✓

Motor.

22 - Panser.	✓
23 - Understellsnummer.	✓
24 - Feilkodeutlesing.	R
25 - Lykter/lys - virkemåte.	✓
26 - Lykter/lys - tilstand.	✓
27 - Oppvarmet rute/speil.	✓
28 - Bremsevæske.	✓
29 - Kjølesystem.	✓
30 - Batteri 12 volt.	✓
31 - Oljenivå motor.	✓
32 - Utvendig tilstand motor.	✓
33 - Motorfester.	✓
34 - Registerreim.	✓
35 - Drivreim generator.	✓

Karosseri.

36 - Dører.	✓
37 - Elektrisk vindusheis.	✓
38 - Døråpning.	O
39 - Dørtrekk.	✓
40 - Bilbelte.	✓
41 - Gulvmatter/-teppe.	✓
42 - Seter.	✓
45 - Tilhengerfeste.	✓
46 - Varseltrekant / refleksvest	✓
47 - Laste-/bagasjerom.	✓
48 - Bagasjeromstildekning/rollo	✓
49 - Reservehjul / dekkreparasjonssett.	O
50 - Lakk / karosseri utvendig.	R

Underside.

51 - Vognbunn/understell.	O
52 - Opphengs- / bærearmer bakaksel.	✓
53 - Stabilisator.	✓
54 - Differensial.	R
55 - Drivaksler.	✓
57 - Bremserør.	✓
58 - Bremseslanger.	✓
59 - Bremsebelegg innvendig.	✓
60 - Bremseskiver innvendig.	✓
61 - Parkbrems.	✓
62 - Støtdempere.	R
63 - Drivstofftank, rør, slange.	✓
64 - Lekkasjer.	✓
66 - Mellomaksel.	✓
67 - Eksosanlegg.	✓
68 - Travers.	✓
69 - Opphengs- / bærearmer foraksel.	✓
70 - Styrestag/ledd.	✓
71 - Styresnekke, tannstang.	✓
72 - Fjærer / fjærbein.	✓

6692820

Hjul,dekk.

73 - Bremseskive/klosser utvendig	R
74 - Hjullager.	✓
75 - Dekk.	✓
76 - Felg.	✓
77 - Ekstra hjulsett..	R

Prøvekjøring.

78 - Viskere, spylersystem	✓
79 - Lyktespylersystem	R
80 - Motor og drivlinje - virkemåte	✓
81 - Kjøreegenskaper.	✓
83 - Bremser - virkemåte	✓

6692820

Måleverdier

Ref.Id	Punkt	Frase	Måleverdi
1.1	Bildeserie	Bilder	Kundens bestemte bildeserie gjennomført
3.1	Sentrallås/nøkler.	Antall nøkler:	2 stk
18	Varmeapparat / klimaanlegg (AC).		Åpenbar kjøleeffekt
28	Bremsevæske.		Kontrollert visuelt
29.1	Kjølesystem.	Kjølevæskens frysepunkt, frostsikker ned til minus:	35 °C
30	Batteri 12 volt.		Ikke mulig å måle uten demontering
34	Registerreim.		Bilen har registerkjede
73.1	Bremseskive/klosser utvendig	Min. bremseskivetykkelse før utskifting foran:	26,40 mm
73.2		Bremseskivetykkelse VF	26,80 mm
73.3		Bremseskivetykkelse HF	26,50 mm
73.4		Min. bremseskivetykkelse før utskifting bak:	18,40 mm
73.5		Bremseskivetykkelse VB	18,30 mm
73.6		Bremseskivetykkelse HB	18,60 mm
75.1	Dekk.	Bilen er utrustet med:	Sommerdekk
75.2		Mønsterdybde VF	3,30 mm
75.3		Mønsterdybde HF	3,30 mm
75.4		Mønsterdybde VB	3,30 mm
75.5		Mønsterdybde HB	3,30 mm
76.1	Felg.	Felg montert på bilen:	Lettmetallfelg
77.1	Ekstra hjulsett..	Mønsterdybde	5,00 mm
77.2		Mønsterdybde	5,00 mm
77.3		Mønsterdybde	5,00 mm
77.4		Mønsterdybde	5,00 mm
77.5		Ekstra hjulsett er utrustet med:	Vinterdekk m/pigg
77.6		Felg på ekstra hjulsett:	Lettmetallfelg
83.1	Bremser - virkemåte	Bremsevirkning, VF	5,96
83.2		Bremsevirkning, HF	7,06
83.3		Bremsevirkning, VB	1,78
83.4		Bremsevirkning, HB	1,98

6692820

Leveransebetingelser

1. Testrapporten

Testrapporten inneholder identifikasjon av kjøretøy og kunde samt beskrivelse av testens omfang med måleresultater der det foreligger.

2. Bedømming–vurderingsdefinisjon

Forklaring til bokstavkodene som benyttes ved PDF rapport:

V = Normalt. Tilstand vurdert «normal» iht. kjøretøyets alder og kjørelengde

R = Reparasjon. Anbefaler utbedring iht. kontrollpunkt

O = Opplysning. Informasjon iht. kontrollpunkt og/eller kjøretøy

S = Skiftet. Kontrollpunkt inkl. komponentskifte

J = Justert. Kontrollpunkt inkl. justering

I = Ikkeutført. Kontrollpunkt ikke vurdert

3. Gjennomføring av test.

Test utføres på et NAF Senter hvis ikke annet er beskrevet.

4. Eiendomsrett

Testens resultat tilhører NAFs kunde. Kundens navn er registrert på side 1 i testrapporten, og eventuelle henvendelser i forbindelse med testen må utføres av registrert kunde. Testresultatene leveres ikke ut til andre uten samtykke fra NAFs kunde.

5. Demontering

NAF demonterer ikke for kontroll/vurdering, og kan dermed ikke påpeke feil som kun avdekkes ved demontering. Dersom NAF oppdager avvik der det trengs demontering for kontroll/vurdering, vil dette anmerkes i testrapporten.

6. Prøvekjøring, periodiske feil og fremtidige problemer

NAF anmerker kun feil og avvik som oppdages på testtidspunktet. Periodiske feil/avvik kan forekomme uten at dette avdekkes pga. manglende symptom(fremtredelse) ved testtidspunktet. Det er ikke mulig å forutse framtidige problemer, feil eller avvik.

NAF prøvekjører bilen kun i begrenset grad.

7. Avlesing av elektronisk lagrede feilkoder via kjøretøyets OBD kontakt

NAF leser feilkoder på de elektroniske styresystemene som bilprodusenten har gitt tilgang til. Tilgang kan variere mellom ulike bilmerker og modeller og systemene leses med det testutstyret som benyttes av NAF. Det skilles ikke mellom permanente og periodiske feilkoder. NAF kan ikke påvise avvik i bilens oppgitte kilometerstand ved hjelp av diagnose.

8. NAFs ansvar

NAF har vurdert alle kontrollpunkter i den aktuelle testrapporten i henhold til NAFs definisjoner og retningslinjer. Kontrollpunkter som ikke omtales i rapporten er ikke inkludert eller vurdert.

Feil/avvik som avdekkes i etterkant av testen, kan ikke lastes NAF uten at det dokumenteres at følgende kumulative vilkår foreligger:

- feil/avvik må anses å ha foreligget ved testtidspunktet
- feil/avvik kan avdekkes etter gjeldende definisjoner og retningslinjer(innhold) av kontrollpunkt ved testtidspunktet
- feil/avvik kan avdekkes ved benyttet testutstyr i NAF ved testtidspunktet
- feil/avvik kan avdekkes ved gjeldende testforutsetninger ved testtidspunktet
- feil/avvik medfører konsekvenstap
- NAF har opptrådt uaktsomt ved testtidspunktet

9. Klageadgang næringsmarked

Testens resultat tilhører NAFs kunde. Kundens navn er registrert på side 1 i testrapporten. Ved eventuelle uoverensstemmelser i forbindelse med levert dokumentasjon, skal kunde ta dette opp med NAF. NAF er forretningsmessig leverandør til kunde og forholder seg kun til denne avtalepart.

Alle reklamasjoner må være NAF i hende skriftlig senest 10 dager etter at testen er utført.

10. Reklamasjonsansvaret til NAF

Ved uoverensstemmelse mellom tekst og bilder i testrapport og ett av disse viser riktig tilstand, er feilen ikke reklamasjonsgrunn.

NAF AS er ikke ansvarlig for feil i opplysninger som er hentet elektronisk fra 3. -part.

NAF AS kan kreve at bilen stilles til disposisjon for kontroll.

Ved reklamasjon kan NAF AS forlange å få mulighet til å reparere på eget verksted.

Hvis kjøper starter reparasjon på annet verksted uten skriftlig godkjenning fra NAF AS bortfaller retten til å kreve utgiften refundert av NAF AS.

Ved reparasjon på kjøpers verksted beregnes priser etter NAF AS sine innkjøpspriser (Meca eller tilsvarende) og selvkost på timepris. Benyttes DBS-systemet som grunnlag for delepriser benyttes importørpriser uten fraktpåslag.

Arbeidstidsettes iht. Haynes Pro med faktor 1

Diagnoserapport vedlegges der kunden har bestilt dette. Diagnoserapporten betraktes som en del av testrapporten.

Reklamasjonskravets størrelse er under alle omstendigheter oppad begrenset til prisen på testen, med mindre noe annet er særskilt avtalt.

NAF AS anbefaler at budgivere selv inspiserer objektet.

6692820

Bilder og vedlegg

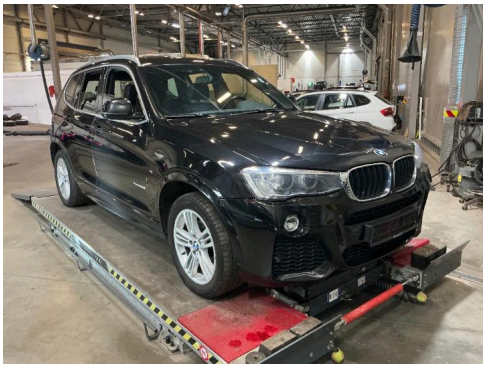

1. Generelt

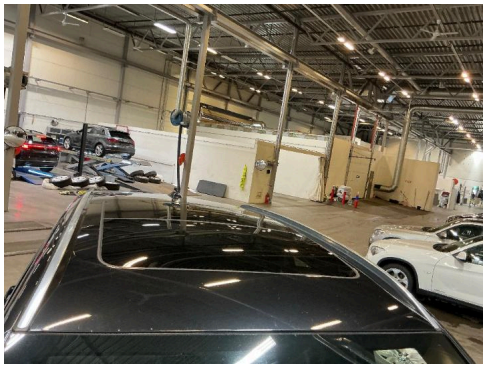

2. Generelt

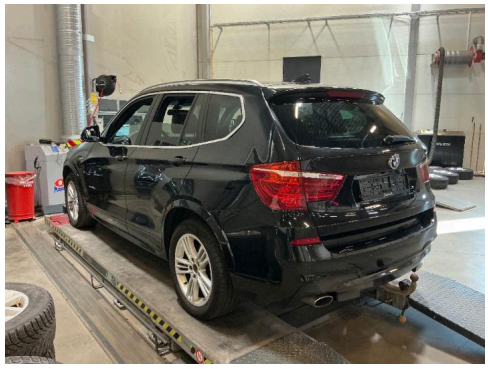

3. Generelt



4. Generelt



5. Generelt



6. Generelt



7. Generelt

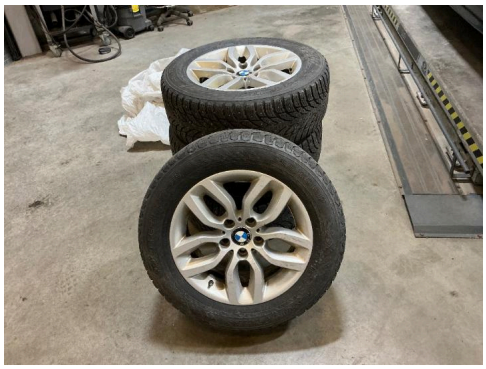

8. Generelt



9. Generelt

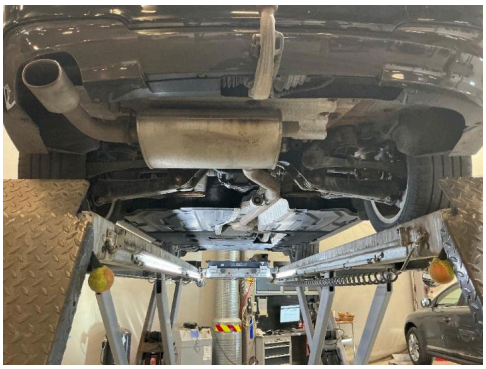

10. Generelt

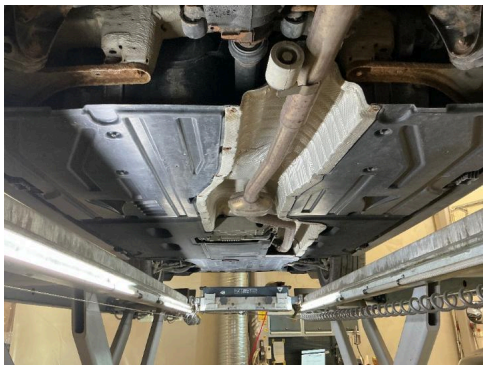

11. Generelt



12. Generelt

6692820

Bilder og vedlegg



13. Generelt



14. Differensial. R



15. Ekstra hjulsett.. R



16. Ekstra hjulsett.. R



17. Ekstra hjulsett.. R



18. Ekstra hjulsett.. R

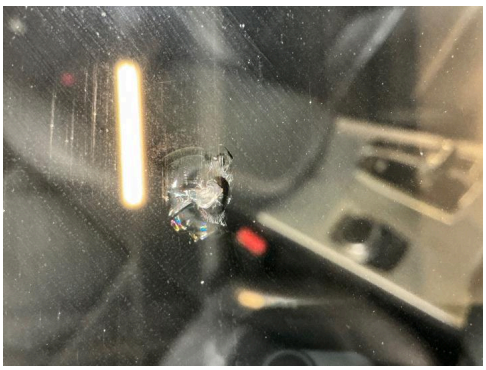

19. Glassruter. R



20. Glassruter. R



21. Glassruter. R

6692820

Bilder og vedlegg



22. Glassruter. **R**



23. Lakk / karosseri utvendig. **R**



24. Lakk / karosseri utvendig. **R**

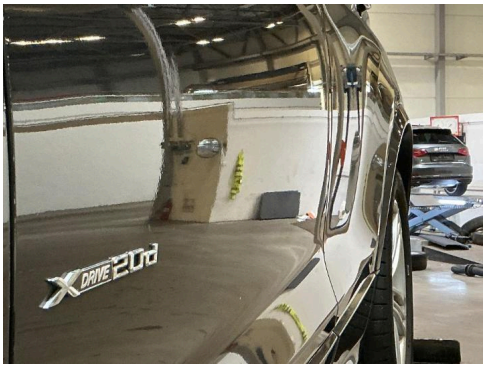

25. Lakk / karosseri utvendig. **R**



26. Lakk / karosseri utvendig. **R**



27. Service/Dokumentasjon. **O**

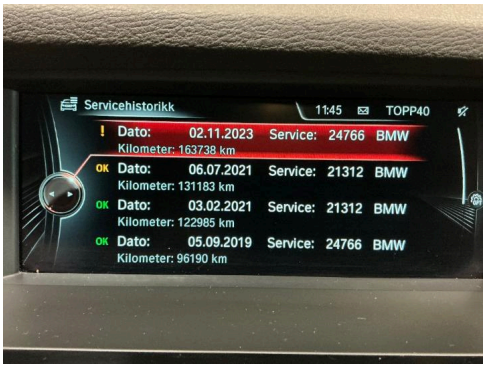

28. Service/Dokumentasjon. **O**



29. Service/Dokumentasjon. **O**



30. Service/Dokumentasjon. **O**



31. Støtdempere. **R**