Auksjonstakst

TESTDATO: 05.11.2026

FORD FIESTA / JA8 95 HK MANUELL 2WD

BT45878 | 83 003 KM | 31.05.2016 Førstegang registrert | Diesel

CHASSISNR: WF0DXXGAKDGC43838	**BRUKTIMPORT:** Nei
KJØRETØY: Personbil	**FRIST FOR PKK:** 24.08.2028

Testen er en uavhengig vurdering av kjøretøyets tekniske tilstand med det utstyret som er i bilen på testtidspunktet og kontrolleres iht. definerte kontrollpunkter for bilen.

Vurderingene gjøres ut ifra bilens alder og kilometerstand. Evt. feil fremkommer under Anmerkninger. Viking anmerker kun feil og mangler som avdekkes på testtidspunktet. Punkter som ikke er angitt i testen er ikke kontrollert.



OPPSUMMERT STATUS PÅ KJØRETØY

Kontrollert | Anmerkninger se neste side

IDENTITET ✓	ASSISTENTSYSTEMER OG DIAGNOSE 🔍
EKSTERIØR 🔍	LYS ✓
MOTOR 🔍	HJULOPPHENG/STYRING ✓
BREMSER 🔍	GIR OG DRIVLINJE ✓
INTERIØR ✓	OPPLYSNINGER/KLARGJØRING 🔍

PUNKT	BESKRIVELSE	PLASSERING
Assistentsystemer og diagnose		
1.1 Diagnose	Feilkoder. se diagnosetest	
Eksteriør		
2.1 Under bil	Rust.	
2.2 Under bil -	Skadet varmeskjold.	bak
2.3 Panser	Steinsprut.	
2.4 Dører -	Flere p-bulker.	høyre bak
2.5 Skjermer -	Steinsprut med rust.	alle
2.6 Skjermer -	Skade. og høyre bakdør	høyre bak
2.7 Dekk/Felger -	Betydelig oksidering. vinter	alle
2.8 Støtfanger	Skrubbskader underkant.	
Motor		
3.1 Dynamo/lading	Utstyrsreim slitt/defekt/ulyd.	
3.2 Kjølesystem/vannpumpe	Kjøleveske under minimum .	
3.3 Oljenivå/røykutvikling	Olje nivå for høyt.	
3.4 Service	Varsler service.	
3.5 Motor	Svetter.	
Bremser		
4.1 Bremsefunksjon -	Bremser ligger på.	begge foran
4.2 Skiver -	Slitte/stor slitekant.	begge foran
Opplysninger/klargjøring		
5.1 Opplysninger	Dokumentert service, se bilde.	



2.1 Rust



2.3 Steinsprut

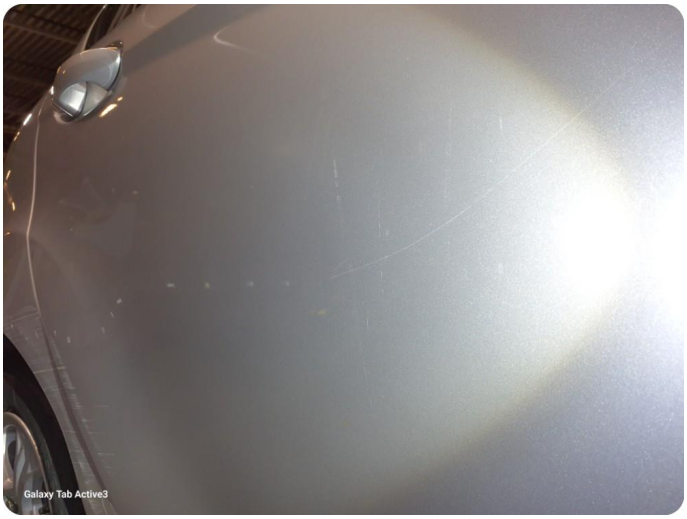

2.4 Flere p-bulker



2.5 Steinsprut med rust



2.5 Steinsprut med rust



2.5 Steinsprut med rust



2.5 Steinsprut med rust



2.6 Skade Og høyre bakdør



2.7 Betydelig oksidering Vinter



2.8 Skrubbskader underkant



2.8 Skrubbskader underkant



3.4 Varsler service



3.5 Svetter

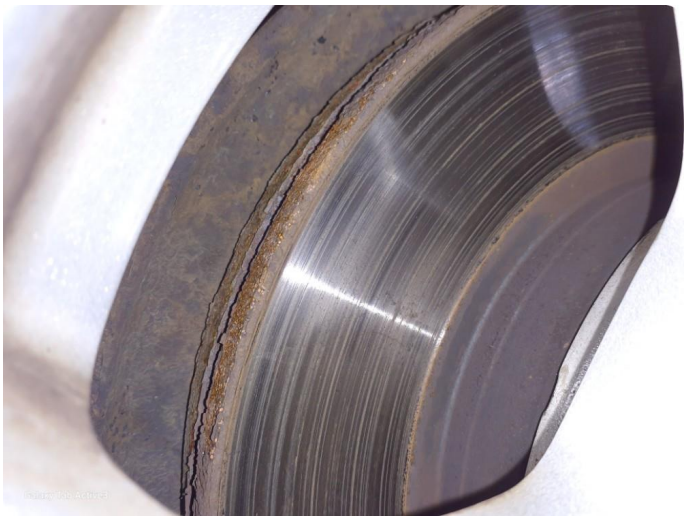

4.2 Slitte/stor slitekant

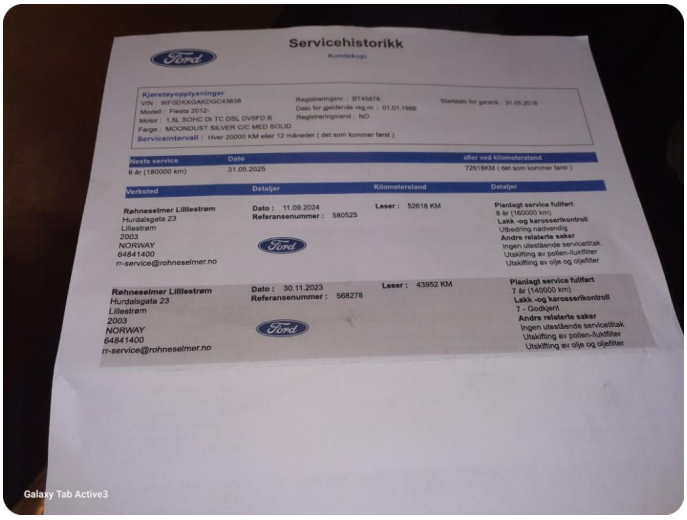

5.1 Dokumentert service, se bilde

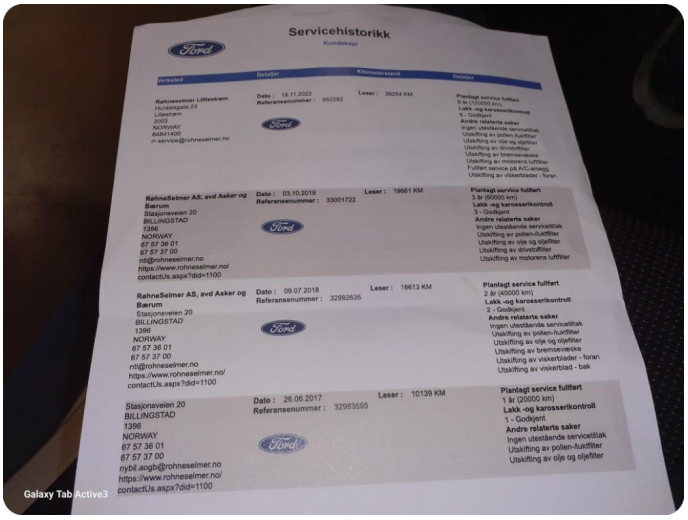

5.1 Dokumentert service, se bilde

Utført 05.11.2026

SYSTEM		ANTALL
Blokkeringsfrie bremser - ABS		0
Restraint-kontrollmodul - RCM		0
Motor - P4JA, YYJB, XMJB, U5JA, STJC, STJA, SPJC, SPJA..., etc.		2
P0480	Kjølevifte 1 styrekrets: funksjonssvikt Intern feil	
P061B	Intern styreenhetsfunksjon, dreiemomentberegning Beregningsfeil	
Instrumentpanelgruppe - IPC		1
B10EA	Positiv temperatur samvirkende varmeapparat Ingen symptomer	
System for overvåking av dekktrykk - TPMS		0
Karosserikontrollmodul (BCM) - BCM		0
Grensesnittmodul for betjeningsenhet/skjerm foran - FCDIM		0
Lydkontrollmodul - ACM		0
Strøm styre kontrollmodul - PSCM		0
Førerdørmodul - DDM		0
Tilbehørprotokoll grensesnittmodul - APIM		0

KJØRETØYDATA

ANTALL NØKLER	2	ANTALL LADEKABLER	

PRØVEKJØRING

PRØVEKJØRT	HASTIGHET	KJØREFORHOLD
Ja	60	Tørt

KLIMAANLEGG

TEMPERATUR INN TIL KLIMAANLEGG	13,00	TEMPERATUR UT AV KLIMAANLEGG	7,00

DEKK OG BREMSER

PRODUKSJONSDATO SOMMERDEKK	Uke 11, 2016	PRODUKSJONSDATO VINTERDEKK	Uke 38, 2025

	VENSTRE FORAN	HØYRE FORAN	VENSTRE BAK	HØYRE BAK
Mønsterdybde sommerdekk	4,1	3,6	4,4	4,9
Mønsterdybde vinterdekk	8,5	8,5	8,2	8,2
Bremseskiver (mm)	22	22		

SERVICEINFORMASJON

KOMPLETT HISTORIKK
Nei

SISTE SERVICEDATO	KILOMETERSTAND
11.09.2024	52618
SERVICER UTFØRT	**KILOMETERSTAND**
30.11.2023	43952
18.11.2022	39254
03.10.2019	19661

REGISTERREIM

SKIFTET ?
Nei

ROLLO / BAGASJEROMSSKJULER

ROLLO / BAGASJEROMSSKJULER
Ja

Identitet
Kjennemerke
Understellsnummer
Dokumentasjon utstyr/godkjenning
Nøkler

Assistentsystemer og diagnose
Kamera
Sensor
Systemfunksjoner
Diagnose
Prøvekjøring

Eksteriør
Lakk
Antirustbehandling
Under bil
Panser
Dører
Bakluke
Låser/tyverisikring
Skjermer
Speil
Korrosjon
Vinduspussere/-spyler
Verktøy/nødutstyr
Dekk/Felger
Hjulmuttere/-bolter
Døråpning
Terskler/innlastningssone
Støtfanger
Grill
Tak
Frontvindu
Vinduer
Kanal
Stolpe
Alle flater
Ladeluke/tanklokk

Lys
Lys foran
Lys bak
Markeringslys
Retningslys
Nødsignallys
Parkeringslys
Refleks
Andre lys

Motor
Avgass
Batteri(er)
Drivstoffanlegg/-ledninger
Dynamo/lading
Eksosanlegg
Elektroniske styresystemer
Kjølesystem/vannpumpe
Lekkasjer
Motorfester/-demper
Oljenivå/røykutvikling
Service
Startmotor
Trekkraft
Turbo
Ladeluftkjøler
Kompressor
Dieselpumpe/dyser/gløding
Motor

Hjuloppheng/styring
Retningsstabilitet/selvoppretting
Ratt/styringsmekanisme
Hjullager
Fjærer/støtdemper
Ledd
Stabilisatorer/stag
Forstilling
Bakstilling

Bremser
Bremsefunksjon
Parkeringsbrems
Bremsekraftforsterker
Bremsevæske
Lekkasjer
Rør/slanger
Skiver
Bremseskjold

Gir og drivlinje
Girkasse
Differensial
Clutch/kobling/svinghjul
Aksler
Fordelingskasse

Interiør
Dashbord
Instrumenter og brytere
Midtkonsoll/midtarmlene
Dørtrekk
Seter
Taktrekk
Tepper/bekledning
Vindusheiser
Bilbelte
Varme/AC/Klima
Signalhorn/Lydsignal
Multimedia
Multifunksjonsratt
Ratt
Deksel

Opplysninger/klargjøring
Opplysninger
Interiør
Øvrig utstyr/klargjøring
Annet

Det tas forbehold om avvik på utstyr avhengig av biltype, årsmodell. Listen er å betrakte som en brutto liste

1. **Rapporten**
   Rapporten inneholder identifikasjon av kjøretøy, samt beskrivelse av testens omfang med måleresultater der det foreligger.
2. **Bedømming**
   Punktene som bilen er testet etter fremkommer i testen. Punktene er dynamiske og tilpasset bilens motor og drivlinje.
   Anmerkninger kommer under Anmerkninger med forklaring av feil eller mangelens omfang med Bildedokumentasjon der det er mulig.
3. **Eiendomsrett**
   Testens resultat tilhører Vikings kunde. Testresultatene leveres ikke ut til andre uten samtykke fra Vikings kunde.
4. **Demontering**
   Viking demonterer ikke for kontroll/vurdering, og kan dermed ikke påpeke feil som kun avdekkes ved demontering.
5. **Prøvekjøring, periodiske feil og fremtidige problemer**
   Viking anmerker kun feil og avvik som oppdages på testtidspunktet. Testen er å anse som et «øyeblikksbilde» av bilen. Periodiske feil/avvik/oljeforbruk kan forekomme uten at dette kan avdekkes pga. manglende symptom (fremtredelse) på testtidspunktet. Det er ikke mulig å forutse framtidige problemer, feil eller avvik. Testen er ikke å anse som en PKK kontroll, og det kan være avvik i bedømming der det er rom for skjønnsmessig vurdering. Det opplyses kun når frist for neste PKK kontroll er, ikke om det foreligger mangler ved en tidligere PKK kontroll.
   Viking prøvekjører bilen i begrenset grad kort tur i nærområdet til teststasjonen og er avhengig av kjøreforhold og bilens tekniske tilstand. Tekniske installasjoner som krever spesielle kjøreforhold for å kontrollere funksjoner, som 4x4 ol. blir kun testet dersom kjøreforforholdene gjør det mulig å teste funksjon på testtidspunktet.
6. **Avlesing av diagnose**
   Viking Kontroll leser av feilmeldinger som bilens produsent har gitt tilgang til og som er tilgjengelig på testtidspunktet. Avlesning av diagnose leses med gjeldende test utstyr som benyttes av Viking Kontroll. Punktene som fremkommer under Utlesning av feilkoder. Ved usikkerhet rundt punktene anbefaler Viking Kontroll en videre utredning. Viking Kontroll kan ikke påvise avvik i bilens oppgitte kilometerstand ved hjelp av diagnose.
7. **Driftsbatterier på el- og hybridbiler vil kun bil visuelt kontrollert**
   Per i dag finnes det ikke gode nok måleinstrumenter som kan dokumentere den eksakte kapasiteten på batteriet. Viking Kontroll kan ikke garantere at kapasiteten på testtidspunktet stemmer overens med produsentens oppgitte data.
8. **Vikings ansvar**
   Viking har vurdert alle kontrollpunkter etterrettelig og etter beste skjønn. Kontrollpunkter som ikke omtales i rapporten er ikke en del av vurderingen.
   - Evt. feil/avvik som avdekkes i etterkant av kontrollen kan kun lastes Viking Kontroll dersom dette skyldes uaktsomhet ved utførelse av kontrollen.
   - Dersom det skulle være uoverensstemmelser i forbindelse med leveransen, kan kunde ta dette opp med Viking. Eventuelle reklamasjoner må være Viking i hende senest 5 dager etter avsluttet auksjon. Viking forbeholder seg retten til å kontrollere punktet det reklameres på før videre saksbehandling.