6690405

NAF Bruktbiltest

Testdato
05.11.2026

Kjøretøy

Bilmerke	Mercedes-Benz	**Motorstørrelse**	1950 cm^3
Modell	C 300 de	**Motoreffekt**	143 kW
Type	204 K	**Aksler i drift**	1
Registreringsnr.	NF97434	**Drivstofftype**	Diesel
Understellsnr.	W1K2052131G013308	**Kjøretøygruppe**	101
Km.stand.	107201	**Bruktimportert**	Nei
Farge	Grå	**Registreringsår**	2020
Karosseritype	Stasjonsvogn	**Registrert første gang**	16.03.2020
		Frist for neste EU kontroll	15.03.2028

Informasjon

NAF Bruktbiltest er en uavhengig vurdering av kjøretøyets tekniske tilstand iht. definerte kontrollpunkter. De aktuelle kontrollpunktene fremkommer i testen og vurderes / bedømmes etter NAF sine definisjoner og retningslinjer som også hensyntar bilens alder og km-stand.

NAF anmerker kun feil, mangler og avvik som avdekkes på testtidspunktet. Forutsetninger for utført test er angitt på side 2 i denne rapporten. NAF demonterer ikke for kontroll. Det kan være indikasjon knyttet til tekniske forhold som krever ytterligere utredning for å kunne fastslå omfang. Det kan også være periodiske feil som ikke kan avdekkes på testtidspunktet. Se utfyllende leveransebeskrivelse side 6.

NAF Bruktbiltest er utført på oppdrag av bilforhandler. Alle henvendelser til testen og øvrige forhold til bilens tekniske tilstand må avklares mellom kjøper av bilen og bilforhandler testen er utstedt til.

6690405

Testresultater

Ref.Id	Repareres	Resultat	Beskrivelse
3.4	Sentrallås/nøkler.	Fjernbetjening virker ikke	på 1 av 2 nøkler
4.1	Service/Dokumentasjon.	Iht. servicehefte er ikke alle servicer fulgt	
26.2	Lykter/lys - tilstand.	Skadet lykteglass:	Venstre baklys
27.1	Oppvarmet rute/speil.	Speilvarme virker ikke:	
42.1	Seter.	Hull/rift gjennom setetrekk:	Venstre foran
42.3		Misfarget/skittent:	Høyre foran
60.2	Bremseskiver innvendig.	Slitt bremseskive:	Venstre bak, Høyre bak
62.1	Støtdempere.	Oljelekkasje fra støtdemper:	Venstre bak, Høyre bak

Ref.Id	Opplysning	Resultat	Beskrivelse
5.9	Ratt, rattaksel, ledd.	Rifter/slitasje på ratt	
20.6	Parkeringsvarmer / tilleggsvarmer.	Ikke funksjonsprøvd	
21.5	Interiør generelt.	Diverse bruksslitasje	
24.3	Feilkodeutlesing.	Diagnoseavlesing ligger i testrapport	
31.8	Oljenivå motor.	Bilen er ikke utstyrt med peilepinne, oljenivå er ikke kontrollert	
42.7	Seter.	Misfarget/skittent:	
49.9	Reservehjul / dekkreparasjonssett.	Bilen er ikke utstyrt med reservehjul	
50.21	Lakk / karosseri utvendig.	Diverse steinsprut/lakksår	
50.23		Steinsprut:	Panser, Tak
50.24		Lakkriper:	Tak
59.8	Bremsebelegg innvendig.	Bremsekloss/-er ikke kontrollert pga manglende innsyn:	
75.18	Dekk.	Dekk er skjevslitt:	
77.23	Ekstra hjulsett..	Dekk har lite mønsterdybde, tillatt men anbefales byttet:	2 dekk

Ikke utførte

Punkt	Årsak
Skilter.	Ikke tilgjengelig for kontroll

Servicehistorikk

Elektronisk servicedokumentasjon er ikke sjekket av NAF på grunn av manglende tilgang.

Testforhold

Maks hastighet ved prøvekjøring	100 km/t
Utetemperatur ved prøvekjøring	-1 °C
Føreforhold ved prøvekjøring	Tørt
Er bilen skitten, våt eller nediset?	Nei

6690405

Generell informasjon.

1 - Bildeserie	✓
2 - Skilter.	|
3 - Sentrallås/nøkler.	R
4 - Service/Dokumentasjon.	R

Interiør.

5 - Ratt, rattaksel, ledd.	O
6 - Varsellamper/ meldinger.	✓
7 - Bremsepedal.	✓
8 - Bremsekraftforsterker.	✓
9 - Instrumenter.	✓
10 - Dashbord /midtkonsoll.	✓
11 - Lyd / lyssignaler.	✓
12 - Glassruter.	✓
13 - Setevarmer.	✓
14 - Innvendig speil.	✓
15 - Utvendig speil.	✓
16 - Solskjerm.	✓
18 - Varmeapparat / klimaanlegg (AC).	✓
19 - Taktrekk.	✓
20 - Parkeringsvarmer /tilleggsvarmer.	O
21 - Interiør generelt.	O

Motor.

22 - Panser.	✓
23 - Understellsnummer.	✓
24 - Feilkodeutlesing.	O
25 - Lykter/lys - virkemåte.	✓
26 - Lykter/lys - tilstand.	R
27 - Oppvarmet rute/speil.	R
28 - Bremsevæske.	✓
29 - Kjølesystem.	✓
30 - Batteri 12 volt.	✓
31 - Oljenivå motor.	O
32 - Utvendig tilstand motor.	✓
33 - Motorfester.	✓

Karosseri.

36 - Dører.	✓
37 - Elektrisk vindusheis.	✓
38 - Døråpning.	✓
39 - Dørtrekk.	✓
40 - Bilbelte.	✓
41 - Gulvmatter/-teppe.	✓
42 - Seter.	R
43 - Ladekontakt elbil/hybrid.	✓
44 - Ladekabel elbil/hybrid.	✓
45 - Tilhengerfeste.	✓
46 - Varseltrekant / refleksvest	✓
47 - Laste-/bagasjerom.	✓
48 - Bagasjeromstildekning/rollo	✓
49 - Reservehjul / dekkreparasjonssett.	O
50 - Lakk / karosseri utvendig.	O

Underside.

51 - Vognbunn/understell.	✓
52 - Opphengs- / bærearmer bakaksel.	✓
53 - Stabilisator.	✓
54 - Differensial.	✓
55 - Drivaksler.	✓
57 - Bremserør.	✓
58 - Bremseslanger.	✓
59 - Bremsebelegg innvendig.	O
60 - Bremseskiver innvendig.	R
61 - Parkbrems.	✓
62 - Støtdempere.	R
63 - Drivstofftank, rør, slange.	✓
64 - Lekkasjer.	✓
65 - Utv. tilstand fremdriftsbatteri elbil/hybrid.	✓
66 - Mellomaksel.	✓
67 - Eksosanlegg.	✓
68 - Travers.	✓
69 - Opphengs- / bærearmer foraksel.	✓
70 - Styrestag/ledd.	✓
71 - Styresnekke, tannstang.	✓
72 - Fjærer / fjærbein.	✓

6690405

Hjul,dekk.

73 - Bremseskive/klosser utvendig	✓
74 - Hjullager.	✓
75 - Dekk.	O
76 - Felg.	✓
77 - Ekstra hjulsett..	O

Prøvekjøring.

78 - Viskere, spylersystem	✓
80 - Motor og drivlinje - virkemåte	✓
81 - Kjøreegenskaper.	✓
83 - Bremser - virkemåte	✓

6690405

Måleverdier

Ref.Id	Punkt	Frase	Måleverdi
1.1	Bildeserie	Bilder	Ingen bestemt bildeserie for kunde, NAF standard bilder gjennomført
3.1	Sentrallås/nøkler.	Antall nøkler:	2 stk
18.1	Varmeapparat / klimaanlegg (AC).	Temperatur på luft inn i klimaanlegg	20 °C
18.2		Temperatur på luft ut av klimaanlegg	5 °C
28	Bremsevæske.		Kontrollert visuelt
29	Kjølesystem.		Kontrollert visuelt
30	Batteri 12 volt.		Kontrollert visuelt
44.1	Ladekabel elbil/hybrid.	Antall ladekabler i bilen:	1 stk
73	Bremseskive/klosser utvendig		Kontrollert visuelt
75.1	Dekk.	Bilen er utrustet med:	Sommerdekk
75.2		Mønsterdybde VF	4,00 mm
75.3		Mønsterdybde HF	4,00 mm
75.4		Mønsterdybde VB	5,00 mm
75.5		Mønsterdybde HB	5,00 mm
76.1	Felg.	Felg montert på bilen:	Lettmetallfelg
77.1	Ekstra hjulsett..	Mønsterdybde	4,00 mm
77.2		Mønsterdybde	3,50 mm
77.3		Mønsterdybde	5,00 mm
77.4		Mønsterdybde	5,00 mm
77.5		Ekstra hjulsett er utrustet med:	Piggfrie vinterdekk
77.6		Felg på ekstra hjulsett:	Lettmetallfelg
83	Bremser - virkemåte		Kontrollert visuelt

6690405

Feilkodeutlesing utført 04.11.2026 - Analyse av kjøretøyets systemer

Utført med feil (4)

System	Feilkoder	Beskrivelse
Advanced driver assistance system	U142686	CAN bus connection to audio system controls/ infotainment system — Signal missing/faulty
Infotainment system	B1E9E2A	Button for favorites — No signal change present
Powertrain	P1BC100	No trouble code — Trouble code without meaning.
Steering	P172A02	Gear selector lever — No signal change present

Utført uten feil (29)

System	Beskrivelse
Brake system	ESP: Electronic stability control
Comfort	DBE digital OBD EZS: Electr. ignition lock KDS: Trunk lid control KG keyless entry and start system KI (Kombiinstrument): Instrument cluster SAM hinten Body control module rear SAM vorne: central electrical unit ECU front SG-SW-L headlight ECU left SG-SW-R headlight ECU right TPAD: Touch pad TSG HL door ECU RL TSG HR door ECU RR TSG VL door ECU FL TSG VR door ECU FR
Infotainment system	HU: Head Unit KOMO: Communication module of telematics services Telematics HERMES ZAN infotainment display ZAN OBD
Passive safety	SRS: Supplemental Restraint System
Powertrain	FSCU UDS OBD PTCU: powertrain SG-EM: Power electronics
Steering	Electr. power steering LRE steering wheel electronics
Thermal management	KLA Electronic climate control
Tire pressure monitoring	RDK OBD
Transmission	VGS: fully integrated transmission control

6690405

Leveransebetingelser

1. Testrapporten

Testrapporten inneholder identifikasjon av kjøretøy og kunde samt beskrivelse av testens omfang med måleresultater der det foreligger.

2. Bedømming–vurderingsdefinisjon

Forklaring til bokstavkodene som benyttes ved PDF rapport:

V = Normalt. Tilstand vurdert «normal» iht. kjøretøyets alder og kjørelengde

R = Reparasjon. Anbefaler utbedring iht. kontrollpunkt

O = Opplysning. Informasjon iht. kontrollpunkt og/eller kjøretøy

S = Skiftet. Kontrollpunkt inkl. komponentskifte

J = Justert. Kontrollpunkt inkl. justering

I = Ikkeutført. Kontrollpunkt ikke vurdert

3. Gjennomføring av test.

Test utføres på et NAF Senter hvis ikke annet er beskrevet.

4. Eiendomsrett

Testens resultat tilhører NAFs kunde. Kundens navn er registrert på side 1 i testrapporten, og eventuelle henvendelser i forbindelse med testen må utføres av registrert kunde. Testresultatene leveres ikke ut til andre uten samtykke fra NAFs kunde.

5. Demontering

NAF demonterer ikke for kontroll/vurdering, og kan dermed ikke påpeke feil som kun avdekkes ved demontering. Dersom NAF oppdager avvik der det trengs demontering for kontroll/vurdering, vil dette anmerkes i testrapporten.

6. Prøvekjøring, periodiske feil og fremtidige problemer

NAF anmerker kun feil og avvik som oppdages på testtidspunktet. Periodiske feil/avvik kan forekomme uten at dette avdekkes pga. manglende symptom(fremtredelse) ved testtidspunktet. Det er ikke mulig å forutse framtidige problemer, feil eller avvik.

NAF prøvekjører bilen kun i begrenset grad.

7. Avlesing av elektronisk lagrede feilkoder via kjøretøyets OBD kontakt

NAF leser feilkoder på de elektroniske styresystemene som bilprodusenten har gitt tilgang til. Tilgang kan variere mellom ulike bilmerker og modeller og systemene leses med det testutstyret som benyttes av NAF. Det skilles ikke mellom permanente og periodiske feilkoder. NAF kan ikke påvise avvik i bilens oppgitte kilometerstand ved hjelp av diagnose.

8. NAFs ansvar

NAF har vurdert alle kontrollpunkter i den aktuelle testrapporten i henhold til NAFs definisjoner og retningslinjer. Kontrollpunkter som ikke omtales i rapporten er ikke inkludert eller vurdert.

Feil/avvik som avdekkes i etterkant av testen, kan ikke lastes NAF uten at det dokumenteres at følgende kumulative vilkår foreligger:

- feil/avvik må anses å ha foreligget ved testtidspunktet
- feil/avvik kan avdekkes etter gjeldende definisjoner og retningslinjer(innhold) av kontrollpunkt ved testtidspunktet
- feil/avvik kan avdekkes ved benyttet testutstyr i NAF ved testtidspunktet
- feil/avvik kan avdekkes ved gjeldende testforutsetninger ved testtidspunktet
- feil/avvik medfører konsekvenstap
- NAF har opptrådt uaktsomt ved testtidspunktet

9. Klageadgang næringsmarked

Testens resultat tilhører NAFs kunde. Kundens navn er registrert på side 1 i testrapporten. Ved eventuelle uoverensstemmelser i forbindelse med levert dokumentasjon, skal kunde ta dette opp med NAF. NAF er forretningsmessig leverandør til kunde og forholder seg kun til denne avtalepart.

Alle reklamasjoner må være NAF i hende skriftlig senest 10 dager etter at testen er utført.

10. Reklamasjonsansvaret til NAF

Ved uoverensstemmelse mellom tekst og bilder i testrapport og ett av disse viser riktig tilstand, er feilen ikke reklamasjonsgrunn.

NAF AS er ikke ansvarlig for feil i opplysninger som er hentet elektronisk fra 3. -part.

NAF AS kan kreve at bilen stilles til disposisjon for kontroll.

Ved reklamasjon kan NAF AS forlange å få mulighet til å reparere på eget verksted.

Hvis kjøper starter reparasjon på annet verksted uten skriftlig godkjenning fra NAF AS bortfaller retten til å kreve utgiften refundert av NAF AS.

Ved reparasjon på kjøpers verksted beregnes priser etter NAF AS sine innkjøpspriser (Meca eller tilsvarende) og selvkost på timepris. Benyttes DBS-systemet som grunnlag for delepriser benyttes importørpriser uten fraktpåslag.

Arbeidstidsettes iht. Haynes Pro med faktor 1

Diagnoserapport vedlegges der kunden har bestilt dette. Diagnoserapporten betraktes som en del av testrapporten.

Reklamasjonskravets størrelse er under alle omstendigheter oppad begrenset til prisen på testen, med mindre noe annet er særskilt avtalt.

NAF AS anbefaler at budgivere selv inspiserer objektet.

6690405

Bilder og vedlegg



1. Generelt



2. Generelt



3. Generelt



4. Generelt



5. Generelt



6. Generelt



7. Generelt



8. Generelt



9. Generelt

6690405

Bilder og vedlegg



10. Generelt



11. Generelt

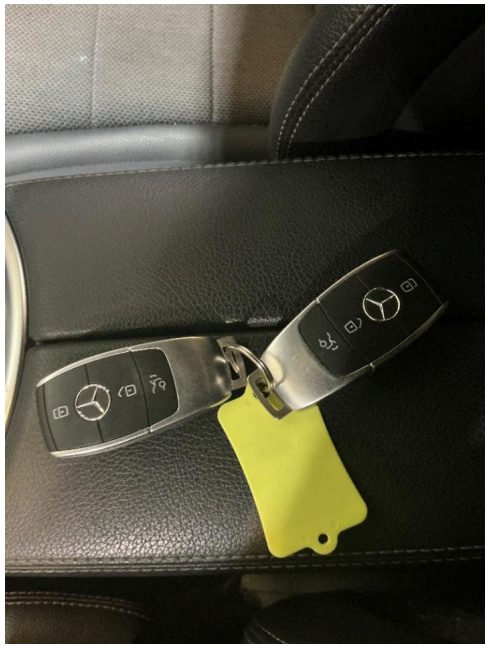

12. Generelt



13. Generelt



14. Generelt



15. Generelt



16. Generelt



17. Generelt



18. Lykter/lys - tilstand. **R**

6690405

Bilder og vedlegg



19. Service/Dokumentasjon. **R**



20. Seter. **R**



21. Seter. **R**

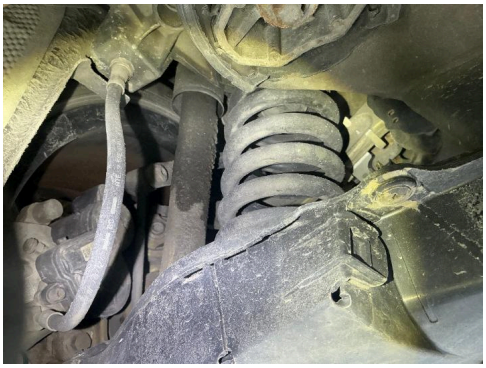

22. Støtdempere. **R**



23. Støtdempere. **R**