6675287

NAF Bruktbiltest

Testdato
26.10.2026

Kjøretøy

Bilmerke	Volkswagen	**Motorstørrelse**	1968 cm^3
Modell	CADDY	**Motoreffekt**	90 kW
Type	SKN	**Aksler i drift**	2
Registreringsnr.	DR96658	**Drivstofftype**	Diesel
Understellsnr.	WV1ZZZSKZMX046080	**Kjøretøygruppe**	315
Km.stand.	57191	**Bruktimportert**	Nei
Farge	Hvit	**Registreringsår**	2021
Karosseritype	Integrert førerhus	**Registrert første gang**	05.08.2021
		Frist for neste EU kontroll	25.08.2027

Informasjon

NAF Bruktbiltest (BBT) er en uavhengig vurdering av kjøretøyets tekniske tilstand iht. definerte kontrollpunkter. De aktuelle kontrollpunktene fremkommer i testen og vurderes / bedømmes etter NAF sine definisjoner og retningslinjer som også hensyntar bilens alder og km-stand.

NAF anmerker kun feil, mangler og avvik som avdekkes på testtidspunktet. Forutsetninger for utført test er angitt på side 2 i denne rapporten. NAF demonterer ikke for kontroll. Det kan være indikasjon knyttet til tekniske forhold som krever ytterligere utredning for å kunne fastslå omfang. Det kan også være periodiske feil som ikke kan avdekkes på testtidspunktet. Se utfyllende leveransebeskrivelse side 6.

NAF Bruktbiltest er utført på oppdrag av bilforhandler. Alle henvendelser til testen og øvrige forhold til bilens tekniske tilstand må avklares mellom kjøper av bilen og bilforhandler testen er utstedt til.

6675287

Testresultater

Ref.Id	Repareres	Resultat	Beskrivelse
3.3	Nøkler / Utstyr	Nøkkel mangler 1 stk	
58.6	Tilstand 12 volt batteri	Bør lade batteri	
69.7	Reservehjul / dekkreparasjonssett	Dekkreparasjonssett mangler	
88.2	Underside	Skadet/løst plastdeksel:	Høyre

Ref.Id	Opplysning	Resultat	Beskrivelse
4.13	Service/ Dokum.	Bilen har digital servicebok, denne er ikke kontrollert av NAF	
5.9	Bremsebelegg	Slitt bremsebelegg	Venstre bak, Høyre bak
6.16	Bremseskiver	Overflaterust eller mindre enn 25% av overflaten rustet	Begge sider foran
6.17		Overflaterust eller mindre enn 50% av overflaten rustet	Begge sider bak
23.7	Feilkodeutlesing	Diagnoseavlesing ligger i testrapport	
28.9	Utvendig tilstand motor	Motorvask anbefales	
60.8	Tilleggsvarmer / parkeringsvarmer	Ikke funksjonsprøvd	
86.22	Lakk / karosseri utvendig	Diverse småbulker/lakkriper	
86.24		Steinsprut:	Panser
86.29		Bulk(er)	Venstre bakdør
86.36		Lakkrens ut over normal klargjøring:	Venstre forskjerm, Høyre forskjerm, Venstre fordør, Høyre fordør, Venstre bakskjerm, Høyre bakskjerm, Venstre sidekanal, Høyre sidekanal
98.7	Seter	Ett eller flere seter har varetrekk. Originaltrekk ikke kontrollert.	
102.8	Laste-/bagasjerom	Lasterom har spesialinnredning	

Testforhold

Maks hastighet ved prøvekjøring	80 km/t
Utetemperatur ved prøvekjøring	10 °C
Føreforhold ved prøvekjøring	Tørt;Vått
Er bilen skitten eller nediset:	Nei

6675287

Prøvekjøring

1 - Kjøreegenskaper	✓

Generell informasjon

3 - Nøkler / Utstyr	R
4 - Service/ Dokum.	O

Bremser

5 - Bremsebelegg	O
6 - Bremseskiver	O
8 - Parkeringsbrems	✓
9 - Bremsevirkning	✓
10 - Bremsevæskenivå	✓
12 - Bremserør	✓
13 - Bremseslanger	✓
14 - Bremsekraftforsterker	✓
15 - Bremsepedal	✓

Lys og signaler

17 - Lys	✓
19 - Refleks	✓
20 - Lyd / lyssignaler	✓
21 - Varsellamper	✓
22 - Varsellamper utvidet	✓

e-Diagnose

23 - Feilkodeutlesing	O

Motor

27 - Motor virkemåte	✓
28 - Utvendig tilstand motor	O
29 - Oljenivå motor	✓
30 - Kjølevæske	✓
31 - Kjølevifte	✓
32 - Kjølesystem	✓
33 - Eksosanlegg	✓
35 - Motorfester	✓
36 - Drivstofftank, rør, slange	✓
37 - Registerreim	✓

Drivverk

38 - Clutch	✓
39 - Girkasse (manuell)	✓
41 - Differensial	✓
42 - Drivaksler	✓
43 - Mellomaksel	✓

Elektriske anlegg

44 - Instrument belysning	✓
45 - Instrumenter	✓
46 - Radio / Multimedia	✓
47 - Elektrisk vindusheis	✓
48 - Oppvarmet bakrute	✓
49 - Kupevifte	✓
50 - Varmeapparat / klimaanlegg (AC)	✓
51 - Vindusvisker, spyler (foran/bak)	✓
53 - Sentrallås	✓
54 - Setevarmer	✓
56 - Drivrem generator	✓
57 - Batteri ytre tilstand	✓
58 - Tilstand 12 volt batteri	R
59 - Tilhengerkontakt	✓
60 - Tilleggsvarmer / parkeringsvarmer	O

Hjul, dekk, felg

65 - Dekk	✓
66 - Felg	✓
67 - Ekstra hjulsett	✓
68 - Hjullager	✓
69 - Reservehjul / dekkreparasjonssett	R
70 - Hjulkapsler/navkopper	✓

Styring

71 - Ratt, rattaksel, ledd	✓
72 - Styresnekke, tannstang	✓
73 - Styrestag/ledd	✓
74 - Styreservo	✓

6675287

Hjuloppheng

75 - Støtdempere	✓
76 - Stabilisator	✓
77 - Fjærer / fjærbein	✓
78 - Opphengs- / bærearmer foraksel	✓
79 - Opphengs- / bærearmer bakaksel	✓
80 - Travers	✓

Karosseri

81 - Frontrute	✓
82 - Siderute/bakrute	✓
83 - Dør-/panseråpner	✓
84 - Lås	✓
86 - Lakk / karosseri utvendig	O
87 - Utvendig speil	✓
88 - Underside	R
89 - Understellsnummer	✓
90 - Tilhengerfeste	✓

Interiør

91 - Dashbord / midtkonsoll	✓
92 - Luftdyse kupé	✓
93 - Taktrekk	✓
94 - Solskjerm	✓
95 - Innvendig speil	✓
96 - Dørtrekk	✓
97 - Døråpning	✓
98 - Seter	O
99 - Bilbelte	✓
100 - Gulvmatter/-teppe	✓
102 - Laste-/bagasjerom	O
103 - Interiør generelt	✓
104 - Varseltrekant	✓

Måleverdier

Ref.Id	Punkt	Frase	Måleverdi
3.1	Nøkler / Utstyr	Antall nøkler:	1 stk
6	Bremseskiver		Kontrollert visuelt
9	Bremsevirkning		Kontrollert visuelt
30	Kjølevæske		Kontrollert visuelt
37.1	Registerreim	Bilfabrikanten anbefaler under normale forhold skifte ved km:	210000
50	Varmeapparat / klimaanlegg (AC)		Åpenbar kjøleeffekt
58	Tilstand 12 volt batteri		Kontrollert visuelt
65.1	Dekk	Mønsterdybde VF	7,00 mm
65.2		Mønsterdybde HF	6,00 mm
65.3		Mønsterdybde VB	7,00 mm
65.4		Mønsterdybde HB	7,00 mm
65.5		Bilen er utrustet med:	Sommerdekk
66.1	Felg	Felg montert på bilen:	Stålfelg
67.1	Ekstra hjulsett	Mønsterdybde	7,50 mm
67.2		Mønsterdybde	7,50 mm
67.3		Mønsterdybde	7,50 mm
67.4		Mønsterdybde	8,00 mm
67.5		Ekstra hjulsett er utrustet med:	Vinterdekk m/pigg
67.6		Felg på ekstra hjulsett:	Stålfelg

6675287

Leveransebetingelser

1. Testrapporten

Testrapporten inneholder identifikasjon av kjøretøy og kunde samt beskrivelse av testens omfang med måleresultater der det foreligger.

2. Bedømming–vurderingsdefinisjon

Forklaring til bokstavkodene som benyttes ved PDF rapport:

V = Normalt. Tilstand vurdert «normal» iht. kjøretøyets alder og kjørelengde

R = Reparasjon. Anbefaler utbedring iht. kontrollpunkt

O = Opplysning. Informasjon iht. kontrollpunkt og/eller kjøretøy

S = Skiftet. Kontrollpunkt inkl. komponentskifte

J = Justert. Kontrollpunkt inkl. justering

I = Ikkeutført. Kontrollpunkt ikke vurdert

3. Gjennomføring av test.

Test utføres på et NAF Senter hvis ikke annet er beskrevet.

4. Eiendomsrett

Testens resultat tilhører NAFs kunde. Kundens navn er registrert på side 1 i testrapporten, og eventuelle henvendelser i forbindelse med testen må utføres av registrert kunde. Testresultatene leveres ikke ut til andre uten samtykke fra NAFs kunde.

5. Demontering

NAF demonterer ikke for kontroll/vurdering, og kan dermed ikke påpeke feil som kun avdekkes ved demontering. Dersom NAF oppdager avvik der det trengs demontering for kontroll/vurdering, vil dette anmerkes i testrapporten.

6. Prøvekjøring, periodiske feil og fremtidige problemer

NAF anmerker kun feil og avvik som oppdages på testtidspunktet. Periodiske feil/avvik kan forekomme uten at dette avdekkes pga. manglende symptom(fremtredelse) ved testtidspunktet. Det er ikke mulig å forutse framtidige problemer, feil eller avvik.

NAF prøvekjører bilen kun i begrenset grad.

7. Avlesing av elektronisk lagrede feilkoder via kjøretøyets OBD kontakt

NAF leser feilkoder på de elektroniske styresystemene som bilprodusenten har gitt tilgang til. Tilgang kan variere mellom ulike bilmerker og modeller og systemene leses med det testutstyret som benyttes av NAF. Det skilles ikke mellom permanente og periodiske feilkoder. NAF kan ikke påvise avvik i bilens oppgitte kilometerstand ved hjelp av diagnose.

8. NAFs ansvar

NAF har vurdert alle kontrollpunkter i den aktuelle testrapporten i henhold til NAFs definisjoner og retningslinjer. Kontrollpunkter som ikke omtales i rapporten er ikke inkludert eller vurdert.

Feil/avvik som avdekkes i etterkant av testen, kan ikke lastes NAF uten at det dokumenteres at følgende kumulative vilkår foreligger:

- feil/avvik må anses å ha foreligget ved testtidspunktet
- feil/avvik kan avdekkes etter gjeldende definisjoner og retningslinjer(innhold) av kontrollpunkt ved testtidspunktet
- feil/avvik kan avdekkes ved benyttet testutstyr i NAF ved testtidspunktet
- feil/avvik kan avdekkes ved gjeldende testforutsetninger ved testtidspunktet
- feil/avvik medfører konsekvenstap
- NAF har opptrådt uaktsomt ved testtidspunktet

9. Klageadgang næringsmarked

Testens resultat tilhører NAFs kunde. Kundens navn er registrert på side 1 i testrapporten. Ved eventuelle uoverensstemmelser i forbindelse med levert dokumentasjon, skal kunde ta dette opp med NAF. NAF er forretningsmessig leverandør til kunde og forholder seg kun til denne avtalepart.

Alle reklamasjoner må være NAF i hende skriftlig senest 10 dager etter at testen er utført.

10. Reklamasjonsansvaret til NAF

Ved uoverensstemmelse mellom tekst og bilder i testrapport og ett av disse viser riktig tilstand, er feilen ikke reklamasjonsgrunn.

NAF AS er ikke ansvarlig for feil i opplysninger som er hentet elektronisk fra 3. -part.

NAF AS kan kreve at bilen stilles til disposisjon for kontroll.

Ved reklamasjon kan NAF AS forlange å få mulighet til å reparere på eget verksted.

Hvis kjøper starter reparasjon på annet verksted uten skriftlig godkjenning fra NAF AS bortfaller retten til å kreve utgiften refundert av NAF AS.

Ved reparasjon på kjøpers verksted beregnes priser etter NAF AS sine innkjøpspriser (Meca eller tilsvarende) og selvkost på timepris. Benyttes DBS-systemet som grunnlag for delepriser benyttes importørpriser uten fraktpåslag.

Arbeidstidsettes iht. Haynes Pro med faktor 1

Diagnoserapport vedlegges der kunden har bestilt dette. Diagnoserapporten betraktes som en del av testrapporten.

Reklamasjonskravets størrelse er under alle omstendigheter oppad begrenset til prisen på testen, med mindre noe annet er særskilt avtalt.

NAF AS anbefaler at budgivere selv inspiserer objektet.

6675287

Bilder og vedlegg

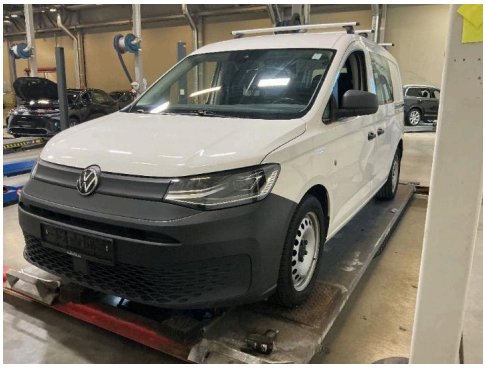

1. Generelt

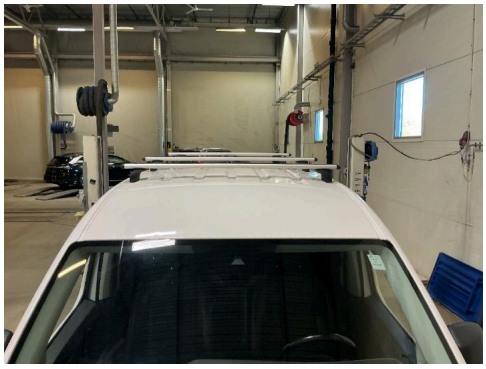

2. Generelt



3. Generelt



4. Generelt



5. Generelt



6. Generelt



7. Generelt



8. Generelt



9. Generelt



10. Generelt



11. Generelt



12. Generelt

6675287

Bilder og vedlegg

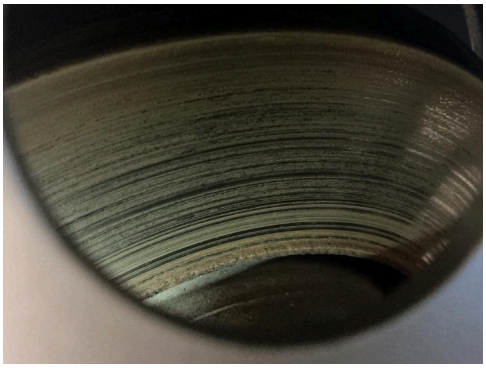

13. Generelt

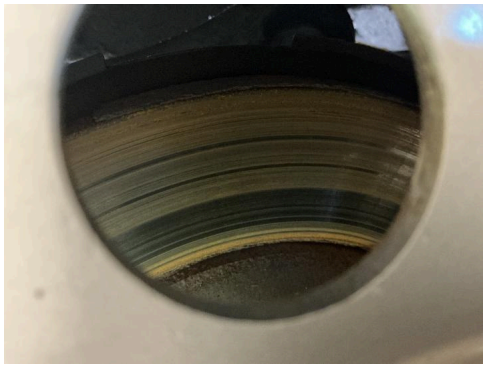

14. Generelt



15. Generelt

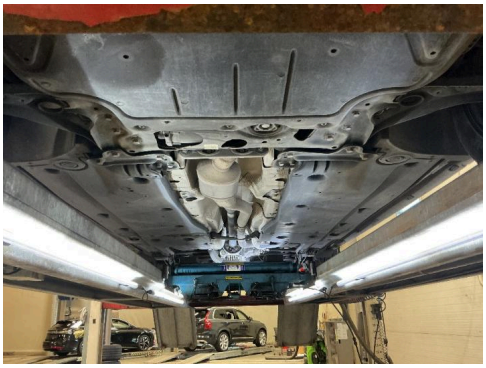

16. Generelt



17. Generelt



18. Karosseri generelt



19. Karosseri generelt

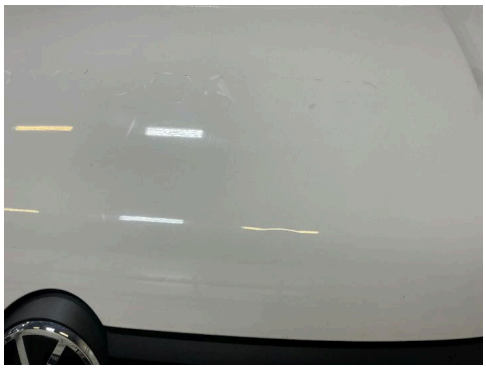

20. Karosseri generelt



21. Karosseri generelt



22. Karosseri generelt

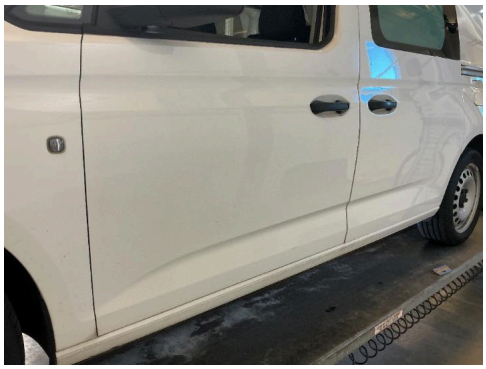

23. Karosseri generelt



24. Karosseri generelt

6675287

Bilder og vedlegg



25. Karosseri generelt



26. Karosseri generelt



27. Karosseri generelt



28. Karosseri generelt



29. Karosseri generelt



30. Karosseri generelt



31. Karosseri generelt



32. Underside



33. Underside



34. Venstre bakdør

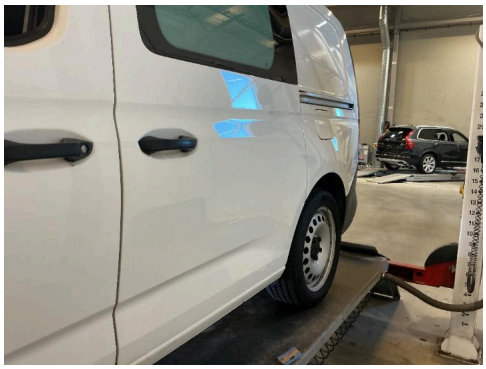

35. Venstre fordør

NAF Næring Berger
Bølerveien 77 // Koststed: 24366
2020 Skedsmokorset
Telefon: +47911836502
Fax:
E-mail: Kjetil.Oppi@naf.no
Website:

26. okt. 2026

Køretøj:	Volkswagen Caddy 2.0 TDI BlueMotion 4Motion
Motorkode:	DTRC
Produktionsår:	21-24
Kilometerstand:	57191 (skrevet af kontrolløren) 26. okt. 2026 15:05:39 57191 (udlæst fra styreenhed) 26. okt. 2026 15:07:22
Registrering Nr:	DR96658
VIN:	WV1ZZZSKZMX046080 (udlæst fra styreenhed)
Testet:	26. okt. 2026 15:07:32

Fejlkode

OBD	**OBD**	**0 Fejl**
Drivlinje	**Motorelektronik 1**	**3 Fejl**

Fejlkode: 34193
CAN-bus-forbindelse til ABS/ESP-styreenhed
Modtaget ugyldige data.

Fejlkode: 31250
Partikelfilter-regenerering
Regenereringshyppighed ukorrekt.

Fejlkode: 41157
Beholder for urea-additiv
For lavt påfyldningsniveau.

bremsesystem	**Bremseelektronik**	**11 Fejl**

Fejlkode: 8563
CAN-forbindelse med servostyrings-styreenhed
Uplausibelt signal.

Fejlkode: 4609

Fejlkode: 4611

Fejlkode: 33008
Parkeringsbremse-servomotorer
Funktion ukorrekt.

Fejlkode: 141
styreenhed

ulovlig frakobling

Fejlkode: 294
Ratvinkelføler
Initialisering fejl.

Fejlkode: 33015
Parkeringsbremsetast
Uplausibelt signal.

Fejlkode: 131104
Funktionsbegrænsning
Funktion begrænset grundet underspænding.

Fejlkode: 131120
Spændingsforsyning
Spænding for lav.

Fejlkode: 1981
Funktionsbegrænsning
Funktion begrænset grundet underspænding.

Fejlkode: 4499
Spændingsforsyning
Underspænding registreret.

bremsesystem Bremsekraftforstærkning 25 Fejl

Fejlkode: 106576
CAN-forbindelse fra bremsesystemstyreenhed
Kommunikation forstyrret.

Fejlkode: 106592
CAN-forbindelse fra bremsesystemstyreenhed
Kommunikation forstyrret.

Fejlkode: 106608
CAN-forbindelse fra bremsesystemstyreenhed
Signal med fejl.

Fejlkode: 106752
CAN-forbindelse fra bremsesystemstyreenhed
Signal med fejl.

Fejlkode: 106816
CAN-forbindelse fra bremsesystemstyreenhed
Signal med fejl.

Fejlkode: 106832
CAN-forbindelse fra bremsesystemstyreenhed
Signal med fejl.

Fejlkode: 107056
CAN-forbindelse med motorstyreenhed
Signal med fejl.

Fejlkode: 107088
CAN-bus-forbindelse til motorstyreenhed
ingen kommunikation

Fejlkode: 107120
CAN-bus-forbindelse til motorstyreenhed
ingen kommunikation

Fejlkode: 107136
CAN-bus-forbindelse til motorstyreenhed
ingen kommunikation

Fejlkode: 107264
CAN-bus/forbindelse til startspærrestyreenhed
ingen kommunikation

Fejlkode: 107584
CAN-forbindelse fra bremsesystemstyreenhed
Kommunikation forstyrret.

Fejlkode: 107600
CAN-forbindelse fra bremsesystemstyreenhed
Signal med fejl.

Fejlkode: 107616
CAN-forbindelse fra bremsesystemstyreenhed
Signal med fejl.

Fejlkode: 107856
Bodycomputer 1/ Gatewaystyreenhed/elektron. centralindsprøjtning
Kommunikation forstyrret.

Fejlkode: 108336
CAN-forbindelse fra bremsesystemstyreenhed
Signal med fejl.

Fejlkode: 108400
CAN-bus/forbindelse til startspærrestyreenhed
ingen kommunikation

Fejlkode: 172048
Funktionsbegrænsning
Funktion begrænset grundet underspænding.

Fejlkode: 172320
Spændingsforsyning kl. 15
Uplausibelt signal.

Fejlkode: 172400
Spændingsforsyning
Underspænding registreret.

Fejlkode: 172416
Spændingsforsyning
Underspænding registreret.

Fejlkode: 172544
Spændingsforsyning
Underspænding registreret.

Fejlkode: 368912
Bremsekraftforstærker-aktuator
Spændingsforsyning for lav.

Fejlkode: 369232
styreenhed

ulovlig frakobling

Fejlkode: 434560
styreenhed
Fejl i strømforsyning intern spændingsforsyning styreenhed.

Passiv sikkerhed Airbag 4 Fejl

Fejlkode: 9859568
Kontrollampe for tilstand af passagerairbag
Spænding for lav.

Fejlkode: 1078274
Databus
Meddelelse uplausibel.

Fejlkode: 1078276
Databus
Meddelelse uplausibel.

Fejlkode: 1075977
Databus
Meddelelse ukorrekt.

Passiv sikkerhed Nødopkaldssystem/telematiksystem 2 Fejl

Fejlkode: 1644017
Mobile online-tjenester
Funktionsbegrænsning pga. batteriets ladetilstand.

Fejlkode: 1644016
Mobile online-tjenester
Fejl i godkendelse.

Termostyring Varme/klimaanlæg 1 Fejl

Fejlkode: 131076
Funktionsbegrænsning
Funktion begrænset grundet underspænding.

Termostyring Parkerings-/tilskudsvarmer 2 Fejl

Fejlkode: 373
Spændingsforsyning
Spænding for lav.

Fejlkode: 375
Funktionsbegrænsning
Funktion begrænset grundet underspænding.

Førerassistentsystem Frontkamerasystem 0 Fejl

Førerassistentsystem Radarsensor adaptiv fartpilot 3 Fejl

Fejlkode: 567

Databus
Meddelelse ukorrekt.

Fejlkode: 577
Databus
Meddelelse ukorrekt.

Fejlkode: 790
Databus
Meddelelse uplausibel.

Førerassistentsystem	**Vognbaneskiftassistent**	**ikke tilgængelig**
Førerassistentsystem	**Parkeringssensor**	**4 Fejl**

Fejlkode: 13635840
Spændingsforsyning
Spænding for lav.

Fejlkode: 13637426
Databus
Meddelelse ukorrekt.

Fejlkode: 13647889
Databus
Meddelelse ukorrekt.

Fejlkode: 13893632
Funktionsbegrænsning
Funktion begrænset grundet underspænding.

Førerassistentsystem	**Bak-/360 graders kamerasystem**	**ikke tilgængelig**
Komfort	**Kombiinstrument**	**2 Fejl**

Fejlkode: 16777018
Informationselektronik, styreenhed 1
Fejl i kommunikation.

Fejlkode: 16711686
Sikker onboard-kommunikation
Signaturkontrol mislykket.

Komfort	**Diagnose-interface-bus**	**7 Fejl**

Fejlkode: 2097222
CAN-bus-forbindelse til klimaanlægsstyreenhed
ingen kommunikation

Fejlkode: 2097270
CAN-bus-forbindelse til motorstyreenhed
ingen kommunikation

Fejlkode: 7373313
styreenhed
forkert datasæt

Fejlkode: 1380381

Fejlkode: 8397571
12 V-batterimanagementsystem
Advarsel udløst

Fejlkode: 1282
Spændingsforsyning
Spænding for lav.

Fejlkode: 1298
Funktionsbegrænsning
Funktion begrænset grundet underspænding.

Komfort Gateway-elektronik 1 4 Fejl

Fejlkode: 15400960
Sikker onboard-kommunikation
Tidsserver ikke tilgængelig

Fejlkode: 15401216
Sikker onboard-kommunikation
Signaturkontrol mislykket.

Fejlkode: 525838
Nøddriftstilstand
Nødprogram aktivt.

Fejlkode: 608524
Drejefalleaktuator skydedør bagved i førerside
Strømkreds med fejl.

Komfort Lysstyring venstre 2 2 Fejl

Fejlkode: 131091
Spændingsforsyning
Spænding for lav.

Fejlkode: 131093
Funktionsbegrænsning
Funktion begrænset grundet underspænding.

Komfort Lysstyring højre 2 2 Fejl

Fejlkode: 131091
Spændingsforsyning
Spænding for lav.

Fejlkode: 131093
Funktionsbegrænsning
Funktion begrænset grundet underspænding.

Komfort Førerdørselektronik 0 Fejl

Komfort Passagerdørselektronik 0 Fejl

Komfort Anhængerfunktion 0 Fejl

Komfort	**Bagklapselektronik**	**ikke tilgængelig**
Komfort	**Specialfunktion**	**ikke tilgængelig**
Gearkasse	**Gearelektronik**	**ikke tilgængelig**
Gearkasse	**Firhjulselektronik**	**0 Fejl**
Tyverisikring	**Interface adgangs- og startsystem**	**ikke tilgængelig**
Tyverisikring	**Styreenhed til indbrudssikring, venstre for**	**ikke tilgængelig**
Tyverisikring	**Styreenhed til indbrudssikring, højre for**	**ikke tilgængelig**
Tyverisikring	**Styreenhed til indbrudssikring, venstre bag**	**ikke tilgængelig**
Tyverisikring	**Styreenhed til indbrudssikring, højre bag (8121)**	**ikke tilgængelig**
Tyverisikring	**Styreenhed til indbrudssikring, kabine**	**ikke tilgængelig**
Styretøj	**Servostyring**	**2 Fejl**

Fejlkode: 5407
Kl. 30
Afbrydelse i strømkreds .

Fejlkode: 5423
Ratvinkelføler
Initialisering fejl.

Styretøj	**Elektron. Ratstammelåsning**	**ikke tilgængelig**
Infotainmentsystem	**Informationselektronik**	**2 Fejl**

Fejlkode: 21
Funktionsbegrænsning pga. styreenhed for batteriovervågning
System aktivt.

Fejlkode: 1872
Audiodatabus
Mikrofon ukorrekt.

Dæktryksovervågning	**Dæktryksovervågning**	**ikke tilgængelig**