6649868

NAF Bruktbiltest

Testdato
19.10.2026

Kjøretøy

Bilmerke	Volkswagen	**Motorstørrelse**	- cm^3
Modell	ID.4 PRO 128 KW	**Motoreffekt**	128 kW
Type	E2	**Aksler i drift**	1
Registreringsnr.	EE34972	**Drivstofftype**	Elektrisk
Understellsnr.	WVGZZZE2ZNP046273	**Kjøretøygruppe**	101
Km.stand.	59796	**Bruktimportert**	Nei
Farge	Grå	**Registreringsår**	2022
Karosseritype	Stasjonsvogn	**Registrert første gang**	26.07.2022
		Frist for neste EU kontroll	09.08.2028

Informasjon

NAF Bruktbiltest (BBT) er en uavhengig vurdering av kjøretøyets tekniske tilstand iht. definerte kontrollpunkter. De aktuelle kontrollpunktene fremkommer i testen og vurderes / bedømmes etter NAF sine definisjoner og retningslinjer som også hensyntar bilens alder og km-stand.

NAF anmerker kun feil, mangler og avvik som avdekkes på testtidspunktet. Forutsetninger for utført test er angitt på side 2 i denne rapporten. NAF demonterer ikke for kontroll. Det kan være indikasjon knyttet til tekniske forhold som krever ytterligere utredning for å kunne fastslå omfang. Det kan også være periodiske feil som ikke kan avdekkes på testtidspunktet. Se utfyllende leveransebeskrivelse side 6.

NAF Bruktbiltest er utført på oppdrag av bilforhandler. Alle henvendelser til testen og øvrige forhold til bilens tekniske tilstand må avklares mellom kjøper av bilen og bilforhandler testen er utstedt til.

6649868

Testresultater

Ref.Id	Repareres	Resultat	Beskrivelse
69.6	Reservehjul / dekkreparasjonssett	Dekkreparasjonssett, holdbarhetsdato har utløpt	

Ref.Id	Opplysning	Resultat	Beskrivelse
4.13	Service/ Dokum.	Bilen har digital servicebok, denne er ikke kontrollert av NAF	
6.16	Bremseskiver	Overflaterust eller mindre enn 25% av overflaten rustet	Begge sider foran
23.7	Feilkodeutlesing	Diagnoseavlesing ligger i testrapport	
86.22	Lakk / karosseri utvendig	Diverse småbulker/lakkriper	
86.36		Lakkrens ut over normal klargjøring:	Venstre fordør, Høyre fordør, Venstre bakdør, Høyre bakdør
102.8	Laste-/bagasjerom	Lasterom har spesialinnredning	

Testforhold

Maks hastighet ved prøvekjøring	80 km/t
Utetemperatur ved prøvekjøring	2 °C
Føreforhold ved prøvekjøring	Tørt
Er bilen skitten eller nediset:	Nei

6649868

Prøvekjøring

1 - Kjøreegenskaper	✓

Generell informasjon

3 - Nøkler / Utstyr	✓
4 - Service/ Dokum.	O

Bremser

5 - Bremsebelegg	✓
6 - Bremseskiver	O
7 - Bremsetromler	✓
8 - Parkeringsbrems	✓
9 - Bremsevirkning	✓
10 - Bremsevæskenivå	✓
12 - Bremserør	✓
13 - Bremseslanger	✓
14 - Bremsekraftforsterker	✓
15 - Bremsepedal	✓

Lys og signaler

17 - Lys	✓
19 - Refleks	✓
20 - Lyd / lyssignaler	✓
21 - Varsellamper	✓
22 - Varsellamper utvidet	✓

e-Diagnose

23 - Feilkodeutlesing	O

Motor

27 - Motor virkemåte	✓
28 - Utvendig tilstand motor	✓
30 - Kjølevæske	✓
31 - Kjølevifte	✓
32 - Kjølesystem	✓
35 - Motorfester	✓

Drivverk

40 - Girkasse (automatisk)	✓
42 - Drivaksler	✓

Elektriske anlegg

44 - Instrument belysning	✓
45 - Instrumenter	✓
46 - Radio / Multimedia	✓
47 - Elektrisk vindusheis	✓
48 - Oppvarmet bakrute	✓
49 - Kupevifte	✓
50 - Varmeapparat / klimaanlegg (AC)	✓
51 - Vindusvisker, spyler (foran/bak)	✓
53 - Sentrallås	✓
54 - Setevarmer	✓
57 - Batteri ytre tilstand	✓
58 - Tilstand 12 volt batteri	✓
61 - Ladekontakt elbil/hybrid	✓
62 - Ladekabel elbil/hybrid	✓
63 - Kabler for fremdriftssystem elbil/hybrid	✓
64 - Utv. tilstand fremdriftsbatteri elbil/hybrid	✓

Hjul, dekk, felg

65 - Dekk	✓
66 - Felg	✓
67 - Ekstra hjulsett	✓
68 - Hjullager	✓
69 - Reservehjul / dekkreparasjonssett	R
70 - Hjulkapsler/navkopper	✓

Styring

71 - Ratt, rattaksel, ledd	✓
72 - Styresnekke, tannstang	✓
73 - Styrestag/ledd	✓
74 - Styreservo	✓

Hjuloppheng

75 - Støtdempere	✓
76 - Stabilisator	✓
77 - Fjærer / fjærbein	✓
78 - Opphengs- / bærearmer foraksel	✓
79 - Opphengs- / bærearmer bakaksel	✓
80 - Travers	✓

6649868

Karosseri

81 - Frontrute	✓
82 - Siderute/bakrute	✓
83 - Dør-/panseråpner	✓
84 - Lås	✓
86 - Lakk / karosseri utvendig	O
87 - Utvendig speil	✓
88 - Underside	✓
89 - Understellsnummer	✓

Interiør

91 - Dashbord / midtkonsoll	✓
92 - Luftdyse kupé	✓
93 - Taktrekk	✓
94 - Solskjerm	✓
95 - Innvendig speil	✓
96 - Dørtrekk	✓
97 - Døråpning	✓
98 - Seter	✓
99 - Bilbelte	✓
100 - Gulvmatter/-teppe	✓
102 - Laste-/bagasjerom	O
103 - Interiør generelt	✓
104 - Varseltrekant	✓

6649868

Måleverdier

Ref.Id	Punkt	Frase	Måleverdi
3.1	Nøkler / Utstyr	Antall nøkler:	2 stk
6	Bremseskiver		Kontrollert visuelt
9	Bremsevirkning		Kontrollert visuelt
30	Kjølevæske		Kontrollert visuelt
50	Varmeapparat / klimaanlegg (AC)		Åpenbar kjøleeffekt
58	Tilstand 12 volt batteri		Kontrollert visuelt
62.1	Ladekabel elbil/hybrid	Antall ladekabler i bilen:	2 stk
65.1	Dekk	Mønsterdybde VF	5,50 mm
65.2		Mønsterdybde HF	5,50 mm
65.3		Mønsterdybde VB	5,00 mm
65.4		Mønsterdybde HB	5,00 mm
65.5		Bilen er utrustet med:	Sommerdekk
66.1	Felg	Felg montert på bilen:	Lettmetallfelg
67.1	Ekstra hjulsett	Mønsterdybde	4,50 mm
67.2		Mønsterdybde	4,00 mm
67.3		Mønsterdybde	7,00 mm
67.4		Mønsterdybde	7,50 mm
67.5		Ekstra hjulsett er utrustet med:	Piggfrie vinterdekk
67.6		Felg på ekstra hjulsett:	Lettmetallfelg

6649868

Leveransebetingelser

1. Testrapporten

Testrapporten inneholder identifikasjon av kjøretøy og kunde samt beskrivelse av testens omfang med måleresultater der det foreligger.

2. Bedømming–vurderingsdefinisjon

Forklaring til bokstavkodene som benyttes ved PDF rapport:

V = Normalt. Tilstand vurdert «normal» iht. kjøretøyets alder og kjørelengde

R = Reparasjon. Anbefaler utbedring iht. kontrollpunkt

O = Opplysning. Informasjon iht. kontrollpunkt og/eller kjøretøy

S = Skiftet. Kontrollpunkt inkl. komponentskifte

J = Justert. Kontrollpunkt inkl. justering

I = Ikkeutført. Kontrollpunkt ikke vurdert

3. Gjennomføring av test.

Test utføres på et NAF Senter hvis ikke annet er beskrevet.

4. Eiendomsrett

Testens resultat tilhører NAFs kunde. Kundens navn er registrert på side 1 i testrapporten, og eventuelle henvendelser i forbindelse med testen må utføres av registrert kunde. Testresultatene leveres ikke ut til andre uten samtykke fra NAFs kunde.

5. Demontering

NAF demonterer ikke for kontroll/vurdering, og kan dermed ikke påpeke feil som kun avdekkes ved demontering. Dersom NAF oppdager avvik der det trengs demontering for kontroll/vurdering, vil dette anmerkes i testrapporten.

6. Prøvekjøring, periodiske feil og fremtidige problemer

NAF anmerker kun feil og avvik som oppdages på testtidspunktet. Periodiske feil/avvik kan forekomme uten at dette avdekkes pga. manglende symptom(fremtredelse) ved testtidspunktet. Det er ikke mulig å forutse framtidige problemer, feil eller avvik.

NAF prøvekjører bilen kun i begrenset grad.

7. Avlesing av elektronisk lagrede feilkoder via kjøretøyets OBD kontakt

NAF leser feilkoder på de elektroniske styresystemene som bilprodusenten har gitt tilgang til. Tilgang kan variere mellom ulike bilmerker og modeller og systemene leses med det testutstyret som benyttes av NAF. Det skilles ikke mellom permanente og periodiske feilkoder. NAF kan ikke påvise avvik i bilens oppgitte kilometerstand ved hjelp av diagnose.

8. NAFs ansvar

NAF har vurdert alle kontrollpunkter i den aktuelle testrapporten i henhold til NAFs definisjoner og retningslinjer. Kontrollpunkter som ikke omtales i rapporten er ikke inkludert eller vurdert.

Feil/avvik som avdekkes i etterkant av testen, kan ikke lastes NAF uten at det dokumenteres at følgende kumulative vilkår foreligger:

- feil/avvik må anses å ha foreligget ved testtidspunktet
- feil/avvik kan avdekkes etter gjeldende definisjoner og retningslinjer(innhold) av kontrollpunkt ved testtidspunktet
- feil/avvik kan avdekkes ved benyttet testutstyr i NAF ved testtidspunktet
- feil/avvik kan avdekkes ved gjeldende testforutsetninger ved testtidspunktet
- feil/avvik medfører konsekvenstap
- NAF har opptrådt uaktsomt ved testtidspunktet

9. Klageadgang næringsmarked

Testens resultat tilhører NAFs kunde. Kundens navn er registrert på side 1 i testrapporten. Ved eventuelle uoverensstemmelser i forbindelse med levert dokumentasjon, skal kunde ta dette opp med NAF. NAF er forretningsmessig leverandør til kunde og forholder seg kun til denne avtalepart.

Alle reklamasjoner må være NAF i hende skriftlig senest 10 dager etter at testen er utført.

10. Reklamasjonsansvaret til NAF

Ved uoverensstemmelse mellom tekst og bilder i testrapport og ett av disse viser riktig tilstand, er feilen ikke reklamasjonsgrunn.

NAF AS er ikke ansvarlig for feil i opplysninger som er hentet elektronisk fra 3. -part.

NAF AS kan kreve at bilen stilles til disposisjon for kontroll.

Ved reklamasjon kan NAF AS forlange å få mulighet til å reparere på eget verksted.

Hvis kjøper starter reparasjon på annet verksted uten skriftlig godkjenning fra NAF AS bortfaller retten til å kreve utgiften refundert av NAF AS.

Ved reparasjon på kjøpers verksted beregnes priser etter NAF AS sine innkjøpspriser (Meca eller tilsvarende) og selvkost på timepris. Benyttes DBS-systemet som grunnlag for delepriser benyttes importørpriser uten fraktpåslag.

Arbeidstidsettes iht. Haynes Pro med faktor 1

Diagnoserapport vedlegges der kunden har bestilt dette. Diagnoserapporten betraktes som en del av testrapporten.

Reklamasjonskravets størrelse er under alle omstendigheter oppad begrenset til prisen på testen, med mindre noe annet er særskilt avtalt.

NAF AS anbefaler at budgivere selv inspiserer objektet.

6649868

Bilder og vedlegg

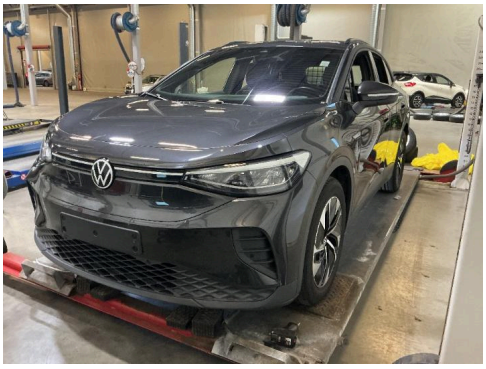

1. Generelt

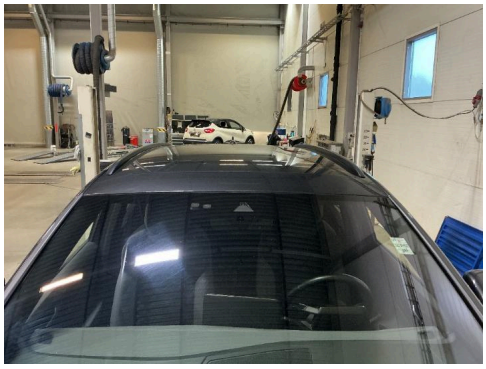

2. Generelt

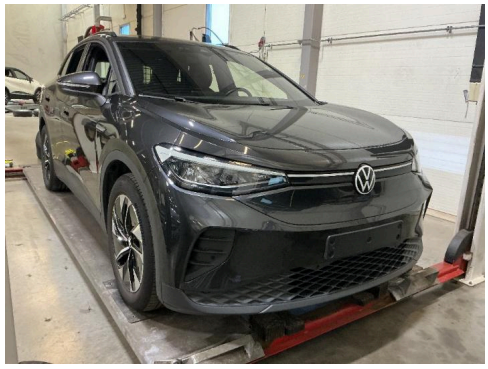

3. Generelt



4. Generelt



5. Generelt

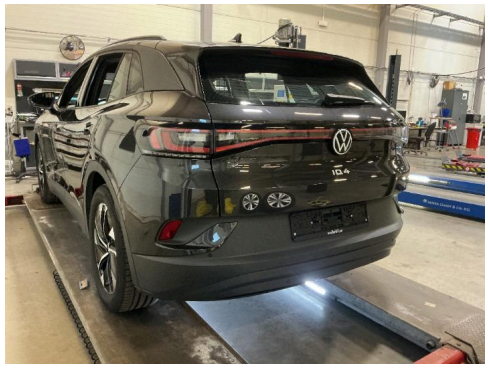

6. Generelt



7. Generelt



8. Generelt



9. Generelt



10. Generelt



11. Generelt



12. Generelt

6649868

Bilder og vedlegg



13. Generelt



14. Generelt



15. Generelt



16. Generelt

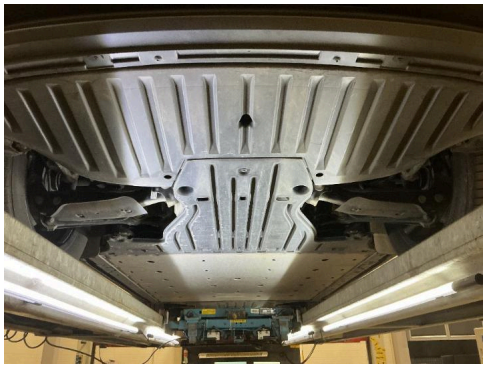

17. Generelt

NAF Næring Berger
Bølerveien 77 // Koststed: 24366
2020 Skedsmokorset
Telefon: +47911836502
Fax:
E-mail: Kjetil.Oppi@naf.no
Website:

19. okt. 2026

Køretøj:	Volkswagen ID.4 Pro
Motorkode:	EBJA
Produktionsår:	21-24
Kilometerstand:	59796 (skrevet af kontrolløren) 19. okt. 2026 10:21:21
Registrering Nr:	EE34972
VIN:	WVGZZZE2ZNP046273 (udlæst fra styreenhed)
Testet:	19. okt. 2026 10:23:43

Fejlkode

Drivlinje — Motorelektronik 1 — 5 Fejl

Fejlkode: 21634
CAN-bus-forbindelse til eldrivmotor-effektelektronik
Kommunikation forstyrret.

Fejlkode: 31949
Kamera førerassistentsystem
Uplausibelt signal.

Fejlkode: 17186
Databus
Meddelelse ukorrekt.

Fejlkode: 17181
Centralmodul komfortsystem 2
Uplausibelt signal.

Fejlkode: 17182
Centralmodul komfortsystem 2
Uplausibelt signal.

Drivlinje — Elektromotor 1 — 20 Fejl

Fejlkode: 41374
CAN-bus drev
Kommunikation forstyrret.

Fejlkode: 41368
CAN-bus-forbindelse til ABS/ESP-styreenhed
Kommunikation forstyrret.

Fejlkode: 41370
CAN-bus-forbindelse til ABS/ESP-styreenhed

Kommunikation forstyrret.

Fejlkode: 41372
CAN-bus-forbindelse til motorstyreenhed
ingen kommunikation

Fejlkode: 41378
CAN-bus-forbindelse til motorstyreenhed
ingen kommunikation

Fejlkode: 41380
CAN-bus-forbindelse til motorstyreenhed
ingen kommunikation

Fejlkode: 41376
CAN-bus-forbindelse til motorstyreenhed
ingen kommunikation

Fejlkode: 41464
CAN-bus-forbindelse til startspærre/central gateway-styreenhed
Kommunikation forstyrret.

Fejlkode: 41477
CAN-bus-forbindelse til startspærre/central gateway-styreenhed
Kommunikation forstyrret.

Fejlkode: 41461
CAN-bus-forbindelse til startspærre/central gateway-styreenhed
Kommunikation forstyrret.

Fejlkode: 41454
CAN-bus-forbindelse til motorstyreenhed
ingen kommunikation

Fejlkode: 41457
CAN-bus-forbindelse til startspærre/central gateway-styreenhed
Kommunikation forstyrret.

Fejlkode: 41466
CAN-bus-forbindelse til startspærre/central gateway-styreenhed
Kommunikation forstyrret.

Fejlkode: 41382
CAN-bus-forbindelse til motorstyreenhed
ingen kommunikation

Fejlkode: 41472
CAN-bus-forbindelse til startspærre/central gateway-styreenhed
Kommunikation forstyrret.

Fejlkode: 41470
CAN-bus-forbindelse til startspærre/central gateway-styreenhed
Kommunikation forstyrret.

Fejlkode: 41468
CAN-bus-forbindelse til startspærre/central gateway-styreenhed
Kommunikation forstyrret.

Fejlkode: 41365
CAN-bus-forbindelse til startspærre/central gateway-styreenhed
Kommunikation forstyrret.

Fejlkode: 41735
Databus
Meddelelse ukorrekt.

Fejlkode: 41716
styreenhed
ulovlig frakobling

Drivlinje	**Elektrisk drift 2**	**ikke tilgængelig**
Drivlinje	**Hybridbatteristyring**	**1 Fejl**

Fejlkode: 42532
Eldriftsbatterisystem
Fejl i kommunikation med applikationsserver.

Drivlinje	**Højspændings-batterilader**	**6 Fejl**

Fejlkode: 3280899
Registrering af ladestander
Funktion ukorrekt.

Fejlkode: 13705217
Databus
Budskab mangler.

Fejlkode: 13705236
Databus
Budskab mangler.

Fejlkode: 14750979
Stiklåsning højspændings-ladetilslutning 1
Komponent blokeret.

Fejlkode: 14750980
Stiklåsning højspændings-ladetilslutning 1
System sidder fast/er konstant åbent.

Fejlkode: 14750981
Højspændings-ladekabel
Fejl i stik-oplåsning.

bremsesystem	**Bremseelektronik**	**1 Fejl**

Fejlkode: 16401
Dæktrykadvarsel
Advarselsmeddelelse aktiv.

bremsesystem	**Bremsekraftforstærkning**	**0 Fejl**
Passiv sikkerhed	**Airbag**	**1 Fejl**

Fejlkode: 9444359
Selelåskontakt førerside
mekanisk Fejl

Passiv sikkerhed — Nødopkaldssystem/telematiksystem — 2 Fejl

Fejlkode: 1644276
Backupbatteri
Levetid kritisk.

Fejlkode: 1375744
Sikker onboard-kommunikation
Signaturkontrol mislykket.

Termostyring — Varme/klimaanlæg — 5 Fejl

Fejlkode: 524074
Bodycomputer 1/ Gatewaystyreenhed/elektron. centralindsprøjtning
Kommunikation forstyrret.

Fejlkode: 523539
CAN-bus fra gatewaystyreenhed
Signal med fejl.

Fejlkode: 523575
Bodycomputer 1/ Gatewaystyreenhed/elektron. centralindsprøjtning
Meddelelse ukorrekt.

Fejlkode: 524063
Bodycomputer 1/ Gatewaystyreenhed/elektron. centralindsprøjtning
Kommunikation forstyrret.

Fejlkode: 524078
Bodycomputer 1/ Gatewaystyreenhed/elektron. centralindsprøjtning
Kommunikation forstyrret.

Førerassistentsystem — Frontkamerasystem — 4 Fejl

Fejlkode: 1124497
Databus
Meddelelse ukorrekt.

Fejlkode: 1124496
Databus
Meddelelse ukorrekt.

Fejlkode: 1124666
Databus
Budskab mangler.

Fejlkode: 1124671
Databus
Budskab mangler.

Førerassistentsystem — Radarsensor adaptiv fartpilot — 2 Fejl

Fejlkode: 2062
Databus
Meddelelse ukorrekt.

Fejlkode: 2068

Databus
Meddelelse ukorrekt.

Førerassistentsystem	**Vognbaneskiftassistent**	**ikke tilgængelig**
Førerassistentsystem	**Parkeringssensor**	**0 Fejl**
Førerassistentsystem	**Bak-/360 graders kamerasystem**	**ikke tilgængelig**
Komfort	**Diagnose-interface-bus**	**31 Fejl**

Fejlkode: 8471814
Databus
Meddelelse ukorrekt.

Fejlkode: 8491266
Sikker onboard-kommunikation
Signaturkontrol mislykket.

Fejlkode: 8511745
Passagerregistrering
Funktionsindskrænkning pga. ikke plausibel meddelelse

Fejlkode: 9371914
Strækningsdata navigationssystem
Signal med fejl.

Fejlkode: 8413444
Multifunktionstaste - rat til venstre
Funktion ukorrekt.

Fejlkode: 8413446
Fartpilot kontakt
Funktion ukorrekt.

Fejlkode: 260
styreenhed
Software ukorrekt.

Fejlkode: 8556801
styreenhed
Funktion ukorrekt.

Fejlkode: 8557314
Databus
Meddelelse uplausibel.

Fejlkode: 8515633
Stiklåsning højspændings-ladetilslutning
Funktion ukorrekt.

Fejlkode: 8515864
Ladestikdetektion vekselstrømsladning
Uplausibelt signal.

Fejlkode: 8516357
Jævnspænding-lynladefunktion
Opladningsstation og køretøj ikke kompatible.

Fejlkode: 8516361

Powerline Communication
Kommunikation forstyrret.

Fejlkode: 8516386
Isolationstest af elektrisk højspændingssystem i køretøjets net
Fejl konstateret.

Fejlkode: 934148
Regn-/lyssensor
Fejl i kommunikation.

Fejlkode: 12400

Fejlkode: 2248772
CAN-kommunikation med eldriftsbatteri-oplader
Kommunikation forstyrret.

Fejlkode: 2166908
CAN-bus-forbindelse til eldrivmotor-effektelektronik
Kommunikation forstyrret.

Fejlkode: 2248889
Spændingstransformer 12 V
Kommunikation forstyrret.

Fejlkode: 8515586
Databus
Budskab mangler.

Fejlkode: 8515587
Databus
Budskab mangler.

Fejlkode: 8516406
Ladestyring højspændingsbatteri
Funktionsindskrænkning på grund af sikkerhedsfunktioner.

Fejlkode: 8516883
Stiklåsning højspændings-ladetilslutning 1
Fejl i aktiveringsstrømkreds.

Fejlkode: 8516873
Ladedæksel 1 ladestik
Låsning med fejl.

Fejlkode: 8516894
Stiklåsning højspændings-ladetilslutning 1
ikke låst

Fejlkode: 8516869
Højspændings-ladetilslutning 1
Ingen standby til opladning

Fejlkode: 8398628
Spændingstransformer 12 V
Kommunikation forstyrret.

Fejlkode: 8398627
Spændingstransformer 12 V
Kommunikation forstyrret.

Fejlkode: 8398613

CAN-kommunikation med eldriftsbatteri-oplader
Kommunikation forstyrret.

Fejlkode: 8398625
CAN-bus-forbindelse til eldrivmotor-effektelektronik
Kommunikation forstyrret.

Fejlkode: 8398626
CAN-bus/forbindelse til styreenhed for elektromotor B
Kommunikation forstyrret.

Komfort Gateway-elektronik 1 11 Fejl

Fejlkode: 1074806
Databus
Meddelelse ukorrekt.

Fejlkode: 524556
Karosseristyreenhed
Strømkreds med fejl.

Fejlkode: 10506
Venstre baglygte
Afbrydelse/kortslutning til plus

Fejlkode: 10762
Højre baglys
Afbrydelse/kortslutning til plus

Fejlkode: 11018
Bremselys venstre side
Afbrydelse/kortslutning til plus

Fejlkode: 11530
Bremselys højre side
Afbrydelse/kortslutning til plus

Fejlkode: 12298
Nummerpladelys
Afbrydelse/kortslutning til plus

Fejlkode: 5642
Blinklys bag til venstre
Afbrydelse/kortslutning til plus

Fejlkode: 6154
Blinklys bag til venstre
Afbrydelse/kortslutning til plus

Fejlkode: 15401472
Sikker onboard-kommunikation
Signaturoprettelse mislykket.

Fejlkode: 15403264

Komfort Spændingstransformer 12 V 1 Fejl

Fejlkode: 110
CAN-bus-forbindelse til motorstyreenhed

ingen kommunikation

Komfort	**Visningsenhed førerdisplay**	**0 Fejl**
Komfort	**Head up-display**	**ikke tilgængelig**
Komfort	**Lysstyring venstre 2**	**0 Fejl**
Komfort	**Lysstyring højre 2**	**1 Fejl**

Fejlkode: 131329
CAN-bus
Kommunikation forstyrret.

Komfort	**Dynamisk lysliste 1**	**0 Fejl**
Komfort	**Førerdørselektronik**	**1 Fejl**

Fejlkode: 196665
Lukkeenhed i centrallås
Uplausibelt signal.

Komfort	**Passagerdørselektronik**	**0 Fejl**
Komfort	**Dørelektronik førerside bag**	**0 Fejl**
Komfort	**Dørelektronik passagerside bag**	**0 Fejl**
Komfort	**Sædejustering fører**	**ikke tilgængelig**
Komfort	**Sædejustering passager**	**ikke tilgængelig**
Komfort	**Skydetag**	**ikke tilgængelig**
Komfort	**Skydetagsstyreenhed 2**	**ikke tilgængelig**
Komfort	**Bagklapselektronik**	**ikke tilgængelig**
Komfort	**Anhængerfunktion**	**ikke tilgængelig**
Komfort	**Applikationsserver 1 system 1 Adaptive**	**0 Fejl**
Komfort	**Applikationsserver 1 system 2 Java**	**0 Fejl**
Komfort	**Applikationsserver 3 system 1 Infotainment**	**0 Fejl**
Komfort	**Lydsupplement 2**	**ikke tilgængelig**
Komfort	**Motorlydssimulator**	**0 Fejl**
Komfort	**Software Cluster Embedded 1**	**4 Fejl**

Fejlkode: 13706049
Databus

Meddelelse ukorrekt.

Fejlkode: 12400

Fejlkode: 7467527
styreenhed
forkert datasæt

Fejlkode: 8491267
Sikker onboard-kommunikation
Signaturoprettelse mislykket.

Komfort	**Software-Cluster Housekeeping 1**	**0 Fejl**
Komfort	**Antennemodul**	**1 Fejl**

Fejlkode: 96
Car-to-X-kommunikation
Certifikatsopdatering mislykket.

Komfort	**Specialfunktion**	**ikke tilgængelig**
Komfort	**Oplader 1 til mobile terminaler**	**ikke tilgængelig**
Tyverisikring	**Interface adgangs- og startsystem**	**0 Fejl**
Tyverisikring	**Styreenhed til indbrudssikring, venstre for**	**ikke tilgængelig**
Tyverisikring	**Styreenhed til indbrudssikring, højre for**	**ikke tilgængelig**
Tyverisikring	**Styreenhed til indbrudssikring, venstre bag**	**ikke tilgængelig**
Tyverisikring	**Styreenhed til indbrudssikring, højre bag (8121)**	**ikke tilgængelig**
Tyverisikring	**Styreenhed til indbrudssikring, kabine**	**ikke tilgængelig**
Undervogn	**Hjuldæmpningselektronik**	**ikke tilgængelig**
Styretøj	**Styreenhed til ratstamme**	**1 Fejl**

Fejlkode: 225536
Databus
Meddelelse ukorrekt.

Styretøj	**Elektron. Ratstammelåsning**	**0 Fejl**
Styretøj	**Servostyring**	**0 Fejl**
Infotainmentsystem	**Informationselektronik**	**1 Fejl**

Fejlkode: 7223
Funktionsbegrænsning pga. kommunikationsforstyrrelse
Funktion ukorrekt.

Infotainmentsystem **Sound-system** **ikke tilgængelig**