# Auksjonstakst

**TESTDATO:** 03.09.2026

## TOYOTA PROACE / V 144 HK AUTOMAT 2WD

DS20656 | 61 758 KM | 07.08.2023 Førstegang registrert | Diesel

| | |
|---|---|
| **CHASSISNR:** YARVFEHS7GZ262936 | **BRUKTIMPORT:** Nei |
| **KJØRETØY:** Varebil | **FRIST FOR PKK:** 07.08.2027 |

Testen er en uavhengig vurdering av kjøretøyets tekniske tilstand med det utstyret som er i bilen på testtidspunktet og kontrolleres iht. definerte kontrollpunkter for bilen.

Vurderingene gjøres ut ifra bilens alder og kilometerstand. Evt. feil fremkommer under Anmerkninger. Viking anmerker kun feil og mangler som avdekkes på testtidspunktet. Punkter som ikke er angitt i testen er ikke kontrollert.



**OPPSUMMERT STATUS PÅ KJØRETØY**

✓ Kontrollert | 🔍 Anmerkninger se neste side

| | |
|---|---|
| IDENTITET ✓ | ASSISTENTSYSTEMER OG DIAGNOSE 🔍 |
| EKSTERIØR 🔍 | LYS ✓ |
| MOTOR 🔍 | HJULOPPHENG/STYRING ✓ |
| BREMSER ✓ | GIR OG DRIVLINJE 🔍 |
| INTERIØR 🔍 | OPPLYSNINGER/KLARGJØRING ✓ |

| PUNKT | BESKRIVELSE | PLASSERING |
|---|---|---|
| **Assistentsystemer og diagnose** | | |
| 1.1 Diagnose | Se diagnosetest. | |
| **Eksteriør** | | |
| 2.1 Dører - | Flere bulker. og riper | alle |
| 2.2 Skjermer - | Flere bulker. og riper. | alle |
| 2.3 Støtfanger - | Ripe(r) ned til grunning. ink fiks av sort del bakfanger a 2000,- | foran |
| 2.4 Kanal - | Bulk. | høyre |
| **Motor** | | |
| 3.1 Kjølesystem/vannpumpe | misfarget kjølevæske. feilsøkes | |
| **Gir og drivlinje** | | |
| 4.1 Girkasse | Svetter. feilsøkes | |
| **Interiør** | | |
| 5.1 Dørtrekk - | Rift. ink rift dash. ink deksler varerom.. | begge |

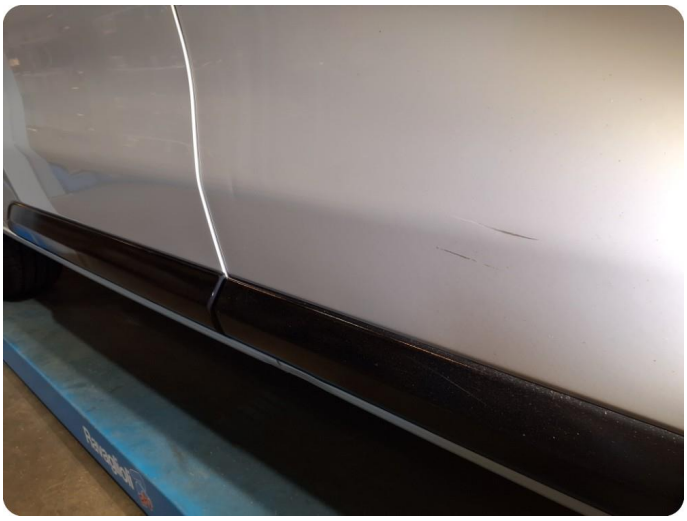

2.1 Flere bulker Og riper



2.1 Flere bulker Og riper



2.1 Flere bulker Og riper




2.1 Flere bulker Og riper




2.1 Flere bulker Og riper



2.1 Flere bulker Og riper

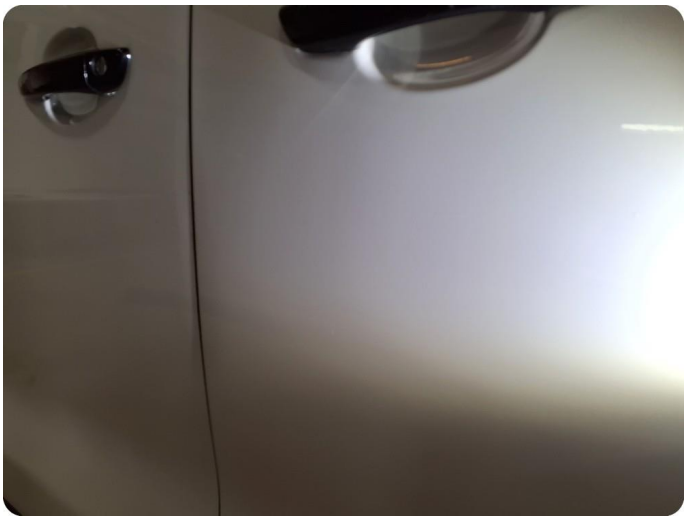

2.1 Flere bulker Og riper



2.1 Flere bulker Og riper



2.2 Flere bulker Og riper.



2.2 Flere bulker Og riper.



2.2 Flere bulker Og riper.



2.2 Flere bulker Og riper.



2.2 Flere bulker Og riper.



2.2 Flere bulker Og riper.



2.3 Ripe(r) ned til grunning Ink fiks av sort del bakfanger a 2000,-



2.3 Ripe(r) ned til grunning Ink fiks av sort del bakfanger a 2000,-



2.3 Ripe(r) ned til grunning Ink fiks av sort del bakfanger a 2000,-



2.3 Ripe(r) ned til grunning Ink fiks av sort del bakfanger a 2000,-




2.3 Ripe(r) ned til grunning Ink fiks av sort del bakfanger a 2000,-



2.4 Bulk



3.1 Øvrige feil Misfarget kjølevæske. Feilsøkes



4.1 Svetter Feilsøkes



5.1 Rift Ink rift dash. Ink deksler varerom..



5.1 Rift Ink rift dash. Ink deksler varerom..



5.1 Rift Ink rift dash. Ink deksler varerom..



5.1 Rift Ink rift dash. Ink deksler varerom..



5.1 Rift Ink rift dash. Ink deksler varerom..


PROACE




42 Km/h
061753 Km

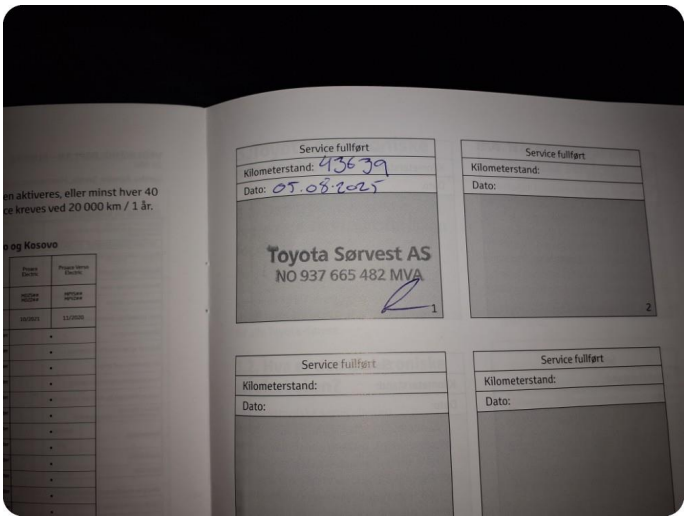
Service fullført
Kilometerstand: 43639
Dato: 05.05.2025
Toyota Sørvest AS
NO 937 665 482 MVA
Service fullført
Kilometerstand:
Dato:
Service fullført
Kilometerstand:
Dato:
Service fullført
Kilometerstand:
Dato:

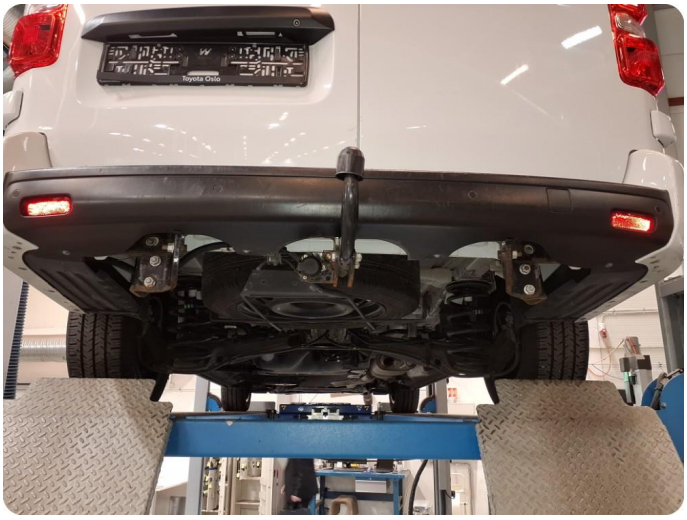




AUTO
0 km/h
P
42 Km/h
061758 Km

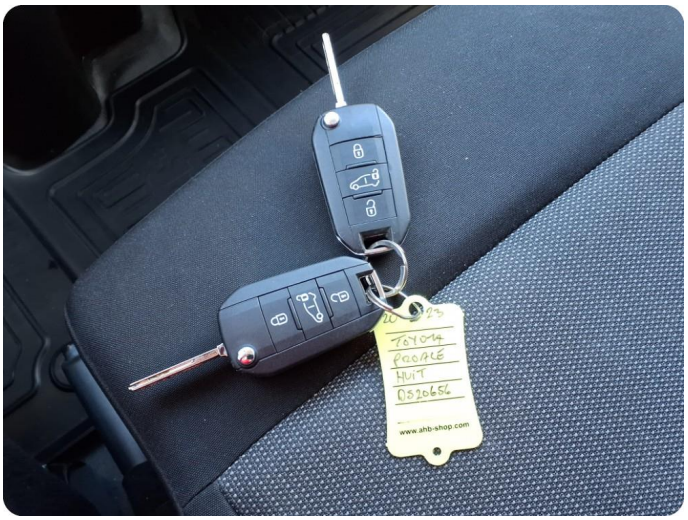
TOYOTA
PASSAGE
HUIT
0520654
www.ahb-shop.com

# UTLESING AV FEILKODER

Utført 03.09.2026

| SYSTEM | | ANTALL |
|---|---|---|
| Blokkeringsfrie bremser - ABS | | 0 |
| Kollisjonspute - Kollisjonssikringssystem | | 0 |
| 4WZ-FHV (AHX) - | | 0 |
| Kombinasjonsmåler - | | 0 |
| Karossericomputer - BSI | | 3 |
| B173D | Feil ved identifisering av den mekaniske / elektroniske nøkkelen eller fjernkontrollen til stede i leseren<br>Ugyldig identifikator | |
| B1716 | Mangel på sammenheng mellom kjøretøyets låsestatus og låsestatus til fremre venstre dørlås<br>Ikke samstemt | |
| B1003 | Konfigureringsfeil<br>(advarsel, dette kan være fantomfeil) | |
| Regn- og lysføler - | | 2 |
| B1000 | Ny ECU eller kalibreringsnedlastingsfeil<br>Ikke programmert | |
| B1009 | Styreenhet; intern feil<br>Kalibrering/Parameter minnefeil | |
| Tilleggsoppvarmer - | | 0 |
| Batteristatus enhet - | | 0 |
| Telematikkenhet/lydnavigasjon - | | 0 |
| Tilhengerfeste kontrollenhet - | | 0 |

# TESTFORHOLD/DATA

## KJØRETØYDATA

| ANTALL NØKLER | 2 | ANTALL LADEKABLER | 0 |
|---|---|---|---|

## PRØVEKJØRING

| PRØVEKJØRT | HASTIGHET | KJØREFORHOLD |
|---|---|---|
| Ja | 60 | Tørt |

## KLIMAANLEGG

| TEMPERATUR INN TIL KLIMAANLEGG | 16,00 | TEMPERATUR UT AV KLIMAANLEGG | 8,00 |
|---|---|---|---|

## DEKK OG BREMSER

| PRODUKSJONSDATO SOMMERDEKK | Uke 19, 2023 | PRODUKSJONSDATO VINTERDEKK | Uke 45, 2021 |
|---|---|---|---|

| | VENSTRE FORAN | HØYRE FORAN | VENSTRE BAK | HØYRE BAK |
|---|---|---|---|---|
| Mønsterdybde sommerdekk | 7,2 | 5,8 | 7,1 | 7,1 |
| Mønsterdybde vinterdekk | 4,9 | 4,5 | 5,2 | 5,7 |
| Bremseskiver (mm) | 25,7 | 26,3 | 21 | 21,2 |

## SERVICEINFORMASJON

| KOMPLETT HISTORIKK |
|---|
| Ja |

| SISTE SERVICEDATO | KILOMETERSTAND |
|---|---|
| 05.08.2025 | 43636 |

## REGISTERREIM

| SKIFTET ? |
|---|
| Nei |

| Identitet |
|---|
| Kjennemerke |
| Understellsnummer |
| Dokumentasjon utstyr/godkjenning |
| Nøkler |

| Assistentsystemer og diagnose |
|---|
| Kamera |
| Sensor |
| Systemfunksjoner |
| Diagnose |
| Prøvekjøring |

| Eksteriør |
|---|
| Lakk |
| Antirustbehandling |
| Under bil |
| Panser |
| Dører |
| Bakluke |
| Låser/tyverisikring |
| Skjermer |
| Skap/påbygg |
| Speil |
| Tilhengerfeste |
| Korrosjon |
| Vinduspussere/-spyler |
| Verktøy/nødutstyr |
| Dekk/Felger |
| Hjulmuttere/-bolter |
| Rails |
| Døråpning |
| Terskler/innlastningssone |
| Støtfanger |
| Grill |
| Tak |
| Panoramatak/takluke |
| Frontvindu |
| Vinduer |
| Kanal |
| Stolpe |
| Alle flater |
| Ladeluke/tanklokk |

| Lys |
|---|
| Lys foran |
| Lys bak |
| Markeringslys |
| Retningslys |
| Nødsignallys |
| Parkeringslys |
| Refleks |
| Andre lys |

| Motor |
|---|
| Avgass |
| Batteri(er) |
| Drivstoffanlegg/-ledninger |
| Dynamo/lading |
| Eksosanlegg |
| Elektroniske styresystemer |
| Kjølesystem/vannpumpe |
| Lekkasjer |
| Motorfester/-demper |
| Oljenivå/røykutvikling |
| Service |
| Startmotor |
| Trekkraft |
| Turbo |
| Ladeluftkjøler |
| Kompressor |
| Dieselpumpe/dyser/gløding |
| Motor |

| Hjuloppheng/styring |
|---|
| Retningsstabilitet/selvoppretting |
| Ratt/styringsmekanisme |
| Hjullager |
| Luftbelger |
| Fjærer/støtdemper |
| Ledd |
| Stabilisatorer/stag |
| Forstilling |
| Bakstilling |

| Bremser |
|---|
| Bremsefunksjon |
| Parkeringsbrems |
| Bremsekraftforsterker |
| Bremsevæske |
| Lekkasjer |
| Rør/slanger |
| Lasteavhengig ventil |
| Skiver |
| Bremseskjold |

| Gir og drivlinje |
|---|
| Girkasse |
| Differensial |
| Clutch/kobling/svinghjul |
| Aksler |
| Fordelingskasse |

| Interiør |
|---|
| Dashbord |
| Instrumenter og brytere |
| Midtkonsoll/midtarmlene |
| Dørtrekk |
| Seter |
| Taktrekk |
| Tepper/bekledning |
| Bagasjeromskjuler |
| Vindusheiser |
| Bilbelte |
| Varme/AC/Klima |
| Signalhorn/Lydsignal |
| Multimedia |
| Varerom |
| Solblending panoramatak |
| Multifunksjonsratt |
| Ratt |
| Deksel |

| Opplysninger/klargjøring |
|---|
| Opplysninger |
| Interiør |
| Øvrig utstyr/klargjøring |
| Annet |

Det tas forbehold om avvik på utstyr avhengig av biltype, årsmodell. Listen er å betrakte som en brutto liste

1. **Rapporten**
   Rapporten inneholder identifikasjon av kjøretøy, samt beskrivelse av testens omfang med måleresultater der det foreligger.
2. **Bedømming**
   Punktene som bilen er testet etter fremkommer i testen. Punktene er dynamiske og tilpasset bilens motor og drivlinje.
   Anmerkninger kommer under Anmerkninger med forklaring av feil eller mangelens omfang med Bildedokumentasjon der det er mulig.
3. **Eiendomsrett**
   Testens resultat tilhører Vikings kunde. Testresultatene leveres ikke ut til andre uten samtykke fra Vikings kunde.
4. **Demontering**
   Viking demonterer ikke for kontroll/vurdering, og kan dermed ikke påpeke feil som kun avdekkes ved demontering.
5. **Prøvekjøring, periodiske feil og fremtidige problemer**
   Viking anmerker kun feil og avvik som oppdages på testtidspunktet. Testen er å anse som et «øyeblikksbilde» av bilen. Periodiske feil/avvik/oljeforbruk kan forekomme uten at dette kan avdekkes pga. manglende symptom (fremtredelse) på testtidspunktet. Det er ikke mulig å forutse framtidige problemer, feil eller avvik. Testen er ikke å anse som en PKK kontroll, og det kan være avvik i bedømming der det er rom for skjønnsmessig vurdering. Det opplyses kun når frist for neste PKK kontroll er, ikke om det foreligger mangler ved en tidligere PKK kontroll.
   Viking prøvekjører bilen i begrenset grad kort tur i nærområdet til teststasjonen og er avhengig av kjøreforhold og bilens tekniske tilstand. Tekniske installasjoner som krever spesielle kjøreforhold for å kontrollere funksjoner, som 4x4 ol. blir kun testet dersom kjøreforforholdene gjør det mulig å teste funksjon på testtidspunktet.
6. **Avlesing av diagnose**
   Viking Kontroll leser av feilmeldinger som bilens produsent har gitt tilgang til og som er tilgjengelig på testtidspunktet. Avlesning av diagnose leses med gjeldende test utstyr som benyttes av Viking Kontroll. Punktene som fremkommer under Utlesning av feilkoder. Ved usikkerhet rundt punktene anbefaler Viking Kontroll en videre utredning. Viking Kontroll kan ikke påvise avvik i bilens oppgitte kilometerstand ved hjelp av diagnose.
7. **Driftsbatterier på el- og hybridbiler vil kun bil visuelt kontrollert**
   Per i dag finnes det ikke gode nok måleinstrumenter som kan dokumentere den eksakte kapasiteten på batteriet. Viking Kontroll kan ikke garantere at kapasiteten på testtidspunktet stemmer overens med produsentens oppgitte data.
8. **Vikings ansvar**
   Viking har vurdert alle kontrollpunkter etterrettelig og etter beste skjønn. Kontrollpunkter som ikke omtales i rapporten er ikke en del av vurderingen.
   - Evt. feil/avvik som avdekkes i etterkant av kontrollen kan kun lastes Viking Kontroll dersom dette skyldes uaktsomhet ved utførelse av kontrollen.
   - Dersom det skulle være uoverensstemmelser i forbindelse med leveransen, kan kunde ta dette opp med Viking. Eventuelle reklamasjoner må være Viking i hende senest 5 dager etter avsluttet auksjon. Viking forbeholder seg retten til å kontrollere punktet det reklameres på før videre saksbehandling.