6699972

NAF Bruktbiltest

Testdato
27.11.2026

Kjøretøy

Bilmerke	Volkswagen	**Motorstørrelse**	1968 cm^3
Modell	TIGUAN	**Motoreffekt**	110 kW
Type	5N	**Aksler i drift**	2
Registreringsnr.	TV91390	**Drivstofftype**	Diesel
Understellsnr.	WVGZZZ5NZHW841285	**Kjøretøygruppe**	101
Km.stand.	95535	**Bruktimportert**	Nei
Farge	Sølv	**Registreringsår**	2016
Karosseritype	Stasjonsvogn	**Registrert første gang**	10.11.2016
		Frist for neste EU kontroll	07.07.2026

Informasjon

NAF Bruktbiltest (BBT) er en uavhengig vurdering av kjøretøyets tekniske tilstand iht. definerte kontrollpunkter. De aktuelle kontrollpunktene fremkommer i testen og vurderes / bedømmes etter NAF sine definisjoner og retningslinjer som også hensyntar bilens alder og km-stand.

NAF anmerker kun feil, mangler og avvik som avdekkes på testtidspunktet. Forutsetninger for utført test er angitt på side 2 i denne rapporten. NAF demonterer ikke for kontroll. Det kan være indikasjon knyttet til tekniske forhold som krever ytterligere utredning for å kunne fastslå omfang. Det kan også være periodiske feil som ikke kan avdekkes på testtidspunktet. Se utfyllende leveransebeskrivelse side 6.

NAF Bruktbiltest er utført på oppdrag av bilforhandler. Alle henvendelser til testen og øvrige forhold til bilens tekniske tilstand må avklares mellom kjøper av bilen og bilforhandler testen er utstedt til.

6699972

Testresultater

Ref.Id	Repareres	Resultat	Beskrivelse
3.4	Sentrallås/nøkler.	Fjernbetjening virker ikke	på 1 av 2 nøkler
31.7	Bremsevirkning.	Vesentlig pulserende bremsevirkning:	Venstre foran, Høyre foran
36.1	Feilkodeutlesing.	Det finnes feilkoder, se rapport	
42.4	Batteri 12 volt.	Bør lade batteri	
53.4	Gulvmatter/-teppe.	Fukt i gulvteppe	Venstre foran, Høyre foran
53.5		* Gummimattene har is på undersiden.	
61.2	Reservehjul / dekkreparasjonssett.	Dekkreparasjonssett, holdbarhetsdato har utløpt	
62.4	Lakk / karosseri utvendig.	Steinsprut/lakksår	Panser
62.10		Skadet:	Venstre forskjerm
85.12	Bremseskive/klosser utvendig	Rust på bremseskive:	Venstre foran, Høyre bak, Høyre foran

Ref.Id	Opplysning	Resultat	Beskrivelse
38.13	Lykter/lys - tilstand.	Mindre ripe(r) i lampeglass	Venstre nærlys, Høyre nærlys
51.7	Dørtrekk.	Brukslitasje	
51.10		* Flekk på dørtrekk foran på høyre side.	
62.38	Lakk / karosseri utvendig.	Lakk/karosseri er vurdert, men vanskelig når bilen er:	våt
72.11	Bremseskiver innvendig.	Ikke tilgjengelig for kontroll uten demontering:	Venstre bak, Høyre bak
87.18	Dekk.	Dekk er skjevslitt:	Høyre bak, Venstre bak

Ikke utførte

Punkt	Årsak
Kjøreegenskaper.	Bilen har feil dekk i forhold til årstid/føreforhold
Girkasse. (automatisk)	Bilen har feil dekk i forhold til årstid/føreforhold

Servicehistorikk

Dato	Km.stand
15.10.2026	93524
12.09.2025	86982
05.03.2024	71713
28.03.2023	62156
03.02.2022	53721
14.12.2020	45487
28.02.2020	39773
11.12.2018	25000
28.10.2016	1

Kunde- og testforhold

NAFs kunde var ikke tilstede under testen

Maks hastighet ved prøvekjøring	10 km/t
Utetemperatur ved prøvekjøring	-7 °C
Føreforhold ved prøvekjøring	Glatt
Er bilen skitten eller nediset:	Ja
Bilen har ikke blitt prøvekjørt pga:	Står på Sommerhjul
Ekstra hjulsett	Mangler/ikke tilstede

6699972

Generell informasjon.

1 - Bildeserie	✓
3 - Sentrallås/nøkler.	R
4 - Service/Dokumentasjon.	✓

Interiør.

5 - Ratt, rattaksel, ledd.	✓
6 - Varsellamper/ meldinger.	✓
7 - Bremsepedal.	✓
8 - Bremsekraftforsterker.	✓
9 - Instrumenter.	✓
10 - Dashbord /midtkonsoll.	✓
11 - Vindusvisker, spyler.	✓
12 - Lyktespyler / Visker.	✓
13 - Lyd / lyssignaler.	✓
14 - Glassruter.	✓
15 - Setevarmer.	✓
16 - Innvendig speil.	✓
17 - Utvendig speil.	✓
18 - Solskjerm.	✓
20 - Taktrekk.	✓
21 - Varmeapparat / klimaanlegg (AC).	✓
23 - Interiør generelt.	✓

Prøvekjøring.

24 - Motor virkemåte.	✓
25 - Kjøreegenskaper.	|
27 - Girkasse. (automatisk)	|
30 - Parkeringsbrems.	✓
31 - Bremsevirkning.	R
33 - Avgassanalyse. (Diesel)	✓

Motor.

34 - Panser.	✓
35 - Understellsnummer.	✓
36 - Feilkodeutlesing.	R
37 - Lykter/lys - virkemåte.	✓
38 - Lykter/lys - tilstand.	O
39 - Oppvarmet rute/speil.	✓
40 - Bremsevæske.	✓
41 - Kjølesystem.	✓
42 - Batteri 12 volt.	R
43 - Oljenivå motor.	✓

Motor.

44 - Utvendig tilstand motor.	✓
45 - Motorfester.	✓
46 - Registerreim.	✓
47 - Drivreim generator.	✓

Karosseri.

48 - Dører.	✓
49 - Elektrisk vindusheis.	✓
50 - Døråpning.	✓
51 - Dørtrekk.	O
52 - Bilbelte.	✓
53 - Gulvmatter/-teppe.	R
54 - Seter.	✓
57 - Tilhengerfeste.	✓
58 - Varseltrekant / refleksvest	✓
59 - Laste-/bagasjerom.	✓
60 - Bagasjeromstildekning/rollo	✓
61 - Reservehjul / dekkreparasjonssett.	R
62 - Lakk / karosseri utvendig.	R

Underside.

63 - Vognbunn/understell.	✓
64 - Opphengs- / bærearmer bakaksel.	✓
65 - Stabilisator.	✓
66 - Differensial.	✓
67 - Drivaksler.	✓
69 - Bremserør.	✓
70 - Bremseslanger.	✓
71 - Bremsebelegg innvendig.	✓
72 - Bremseskiver innvendig.	O
73 - Parkbrems.	✓
74 - Støtdempere.	✓
75 - Drivstofftank, rør, slange.	✓
76 - Lekkasjer.	✓
78 - Mellomaksel.	✓
79 - Eksosanlegg.	✓
80 - Travers.	✓
81 - Opphengs- / bærearmer foraksel.	✓
82 - Styrestag/ledd.	✓
83 - Styresnekke, tannstang.	✓
84 - Fjærer / fjærbein.	✓

6699972

Hjul,dekk.

85 - Bremseskive/klosser utvendig	R
86 - Hjullager.	✓
87 - Dekk.	O
88 - Felg.	✓
89 - Ekstra hjulsett..	✓

6699972

Måleverdier

Ref.Id	Punkt	Frase	Måleverdi
1.1	Bildeserie	Bilder	Kundens bestemte bildeserie gjennomført
3.1	Sentrallås/nøkler.	Antall nøkler:	2 stk
21.1	Varmeapparat / klimaanlegg (AC).	Temperatur på luft inn i klimaanlegg	18 °C
21.2		Temperatur på luft ut av klimaanlegg	11 °C
31.1	Bremsevirkning.	Bremsevirkning, VF	210,00
31.2		Bremsevirkning, HF	180,00
31.3		Bremsevirkning, VB	130,00
31.4		Bremsevirkning, HB	130,00
33	Avgassanalyse. (Diesel)		Euro 5 eller høyere uten feilkoder
40.1	Bremsevæske.	Kokepunkt (Skal være over 150°C)	210 °C
41.1	Kjølesystem.	Kjølevæskens frysepunkt, frostsikker ned til minus:	43 °C
42.1	Batteri 12 volt.	Referanseverdi norm:	EN
42.2		Referanseverdi kaldstart-kapasitet:	680 ampere
42.3		Målt kaldstart-kapasitet:	440 ampere
46.1	Registerreim.	Bilfabrikanten anbefaler under normale forhold skifte ved km:	210000
46.2		eller ved, måneder:	0
85.1	Bremseskive/klosser utvendig	Min. bremseskivetykkelse før utskifting foran:	22,00 mm
85.2		Bremseskivetykkelse VF	23,50 mm
85.3		Bremseskivetykkelse HF	23,60 mm
85.4		Min. bremseskivetykkelse før utskifting bak:	10,00 mm
85.5		Bremseskivetykkelse VB	10,90 mm
85.6		Bremseskivetykkelse HB	10,70 mm
87.1	Dekk.	Bilen er utrustet med:	Sommerdekk
87.2		Mønsterdybde VF	4,50 mm
87.3		Mønsterdybde HF	5,00 mm
87.4		Mønsterdybde VB	5,00 mm
87.5		Mønsterdybde HB	5,00 mm
88.1	Felg.	Felg montert på bilen:	Lettmetallfelg
89	Ekstra hjulsett..		Ikke tilgjengelig for kontroll

6699972

Leveransebetingelser

1. Testrapporten

Testrapporten inneholder identifikasjon av kjøretøy og kunde samt beskrivelse av testens omfang med måleresultater der det foreligger.

2. Bedømming–vurderingsdefinisjon

Forklaring til bokstavkodene som benyttes ved PDF rapport:

V = Normalt. Tilstand vurdert «normal» iht. kjøretøyets alder og kjørelengde

R = Reparasjon. Anbefaler utbedring iht. kontrollpunkt

O = Opplysning. Informasjon iht. kontrollpunkt og/eller kjøretøy

S = Skiftet. Kontrollpunkt inkl. komponentskifte

J = Justert. Kontrollpunkt inkl. justering

I = Ikkeutført. Kontrollpunkt ikke vurdert

3. Gjennomføring av test.

Test utføres på et NAF Senter hvis ikke annet er beskrevet.

4. Eiendomsrett

Testens resultat tilhører NAFs kunde. Kundens navn er registrert på side 1 i testrapporten, og eventuelle henvendelser i forbindelse med testen må utføres av registrert kunde. Testresultatene leveres ikke ut til andre uten samtykke fra NAFs kunde.

5. Demontering

NAF demonterer ikke for kontroll/vurdering, og kan dermed ikke påpeke feil som kun avdekkes ved demontering. Dersom NAF oppdager avvik der det trengs demontering for kontroll/vurdering, vil dette anmerkes i testrapporten.

6. Prøvekjøring, periodiske feil og fremtidige problemer

NAF anmerker kun feil og avvik som oppdages på testtidspunktet. Periodiske feil/avvik kan forekomme uten at dette avdekkes pga. manglende symptom(fremtredelse) ved testtidspunktet. Det er ikke mulig å forutse framtidige problemer, feil eller avvik.

NAF prøvekjører bilen kun i begrenset grad.

7. Avlesing av elektronisk lagrede feilkoder via kjøretøyets OBD kontakt

NAF leser feilkoder på de elektroniske styresystemene som bilprodusenten har gitt tilgang til. Tilgang kan variere mellom ulike bilmerker og modeller og systemene leses med det testutstyret som benyttes av NAF. Det skilles ikke mellom permanente og periodiske feilkoder. NAF kan ikke påvise avvik i bilens oppgitte kilometerstand ved hjelp av diagnose.

8. NAFs ansvar

NAF har vurdert alle kontrollpunkter i den aktuelle testrapporten i henhold til NAFs definisjoner og retningslinjer. Kontrollpunkter som ikke omtales i rapporten er ikke inkludert eller vurdert.

Feil/avvik som avdekkes i etterkant av testen, kan ikke lastes NAF uten at det dokumenteres at følgende kumulative vilkår foreligger:

- feil/avvik må anses å ha foreligget ved testtidspunktet
- feil/avvik kan avdekkes etter gjeldende definisjoner og retningslinjer(innhold) av kontrollpunkt ved testtidspunktet
- feil/avvik kan avdekkes ved benyttet testutstyr i NAF ved testtidspunktet
- feil/avvik kan avdekkes ved gjeldende testforutsetninger ved testtidspunktet
- feil/avvik medfører konsekvenstap
- NAF har opptrådt uaktsomt ved testtidspunktet

9. Klageadgang næringsmarked

Testens resultat tilhører NAFs kunde. Kundens navn er registrert på side 1 i testrapporten. Ved eventuelle uoverensstemmelser i forbindelse med levert dokumentasjon, skal kunde ta dette opp med NAF. NAF er forretningsmessig leverandør til kunde og forholder seg kun til denne avtalepart.

Alle reklamasjoner må være NAF i hende skriftlig senest 10 dager etter at testen er utført.

10. Reklamasjonsansvaret til NAF

Ved uoverensstemmelse mellom tekst og bilder i testrapport og ett av disse viser riktig tilstand, er feilen ikke reklamasjonsgrunn.

NAF AS er ikke ansvarlig for feil i opplysninger som er hentet elektronisk fra 3. -part.

NAF AS kan kreve at bilen stilles til disposisjon for kontroll.

Ved reklamasjon kan NAF AS forlange å få mulighet til å reparere på eget verksted.

Hvis kjøper starter reparasjon på annet verksted uten skriftlig godkjenning fra NAF AS bortfaller retten til å kreve utgiften refundert av NAF AS.

Ved reparasjon på kjøpers verksted beregnes priser etter NAF AS sine innkjøpspriser (Meca eller tilsvarende) og selvkost på timepris. Benyttes DBS-systemet som grunnlag for delepriser benyttes importørpriser uten fraktpåslag.

Arbeidstidsettes iht. Haynes Pro med faktor 1

Diagnoserapport vedlegges der kunden har bestilt dette. Diagnoserapporten betraktes som en del av testrapporten.

Reklamasjonskravets størrelse er under alle omstendigheter oppad begrenset til prisen på testen, med mindre noe annet er særskilt avtalt.

NAF AS anbefaler at budgivere selv inspiserer objektet.

6699972

Bilder og vedlegg



1. Generelt



2. Generelt



3. Generelt



4. Generelt



5. Generelt



6. Generelt



7. Generelt

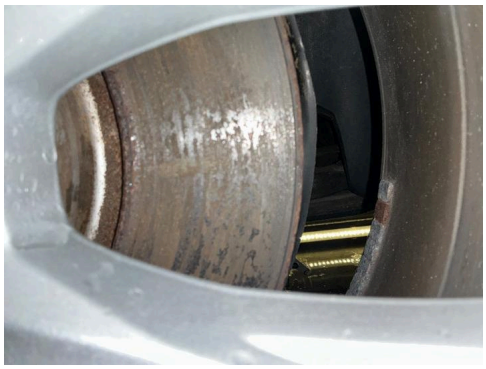

8. Generelt

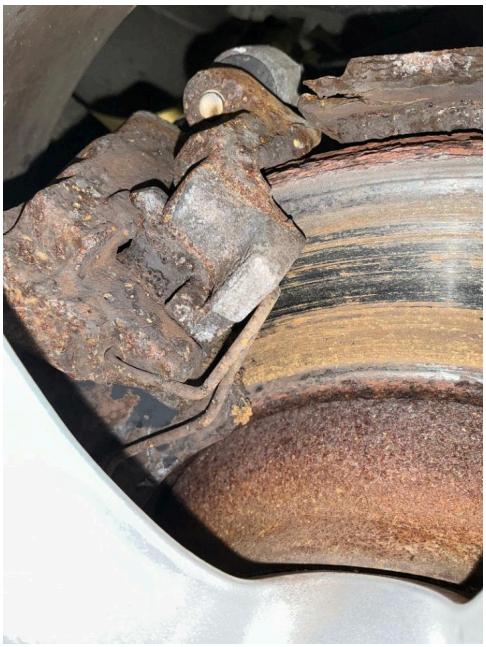

9. Generelt

6699972

Bilder og vedlegg



10. Generelt



11. Generelt



12. Lakk / karosseri utvendig. **R**

NAF Senteret Førde
Fjærevegen 2
6800 Førde
Telefon: +4748063280
Fax:
E-mail: oyvind.dvergsdal@naf.no
Website: www.naf.no

27. nov. 2026

Køretøj:	Volkswagen Tiguan 2.0 16V TDI 4Motion
Motorkode:	DBGC
Produktionsår:	16-20
Kilometerstand:	93535 (udlæst fra styreenhed) 27. nov. 2026 12:25:45
Registrering Nr:	TV91390
VIN:	WVGZZZ5NZHW841285 (udlæst fra styreenhed)
Testet:	27. nov. 2026 12:26:41 / Roy

Fejlkode

OBD	**OBD**	**0 Fejl**
Drivlinje	**Motorelektronik 1**	**2 Fejl**

Fejlkode: 9582
NOx-sensor 1 række 1
Strømkreds med fejl.

Fejlkode: 28991
NOx-sensor 1 række 1
Kommunikation forstyrret.

bremsesystem	**Bremseelektronik**	**1 Fejl**

Fejlkode: 16401
Dæktrykadvarsel
Advarselsmeddelelse aktiv.

Passiv sikkerhed	**Airbag**	**0 Fejl**
Passiv sikkerhed	**Nødopkaldssystem/telematiksystem**	**ikke tilgængelig**
Termostyring	**Varme/klimaanlæg**	**3 Fejl**

Fejlkode: 263425
Luftkvalitetsføler
Funktion ukorrekt.

Fejlkode: 393474
Kabineblæser foran
Strømkreds med fejl.

Fejlkode: 1048835
Funktionsbegrænsning via motorstyreenhed
Begrænsning aktiv.

Termostyring	**Parkerings-/tilskudsvarmer**	**ikke tilgængelig**
Førerassistentsystem	**Frontkamerasystem**	**3 Fejl**

Fejlkode: 1135140
Databus
Meddelelse ukorrekt.

Fejlkode: 1135139
Databus
Meddelelse ukorrekt.

Fejlkode: 1275
Funktionsforringelse på grund af ydre påvirkninger
Begrænsning aktiv.

Førerassistentsystem	**Radarsensor adaptiv fartpilot**	**4 Fejl**

Fejlkode: 836
Databus
Meddelelse ukorrekt.

Fejlkode: 196741
Sensor autom. afstandsregulering
Synsfelt delvist/helt begrænset.

Fejlkode: 196742
Sensor autom. afstandsregulering
Synsfelt delvist/helt begrænset.

Fejlkode: 1389
Funktionsbegrænsning
Funktion begrænset grundet underspænding.

Førerassistentsystem	**Vognbaneskiftassistent**	**ikke tilgængelig**
Førerassistentsystem	**Vognbaneskiftassistent 2**	**ikke tilgængelig**
Førerassistentsystem	**Parkeringssensor**	**12 Fejl**

Fejlkode: 1113361
Parkeringsassistent-knap
Kortslutning til stel.

Fejlkode: 1112305
Parkeringssensor FV i midten
Eftersvingsningstid for lang.

Fejlkode: 1112561
Parkeringssensor FH i midten
Eftersvingsningstid for lang.

Fejlkode: 1112049

Parkeringssensor foran til venstre
Eftersvingsningstid for lang.

Fejlkode: 1112817
Parkeringssensor foran til højre
Eftersvingsningstid for lang.

Fejlkode: 1111793
Parkeringssensor i siden VF
Eftersvingsningstid for lang.

Fejlkode: 1079281
Parkeringssensor BV i midten
Eftersvingsningstid for lang.

Fejlkode: 1079537
Parkeringssensor BH i midten
Eftersvingsningstid for lang.

Fejlkode: 1079025
Parkeringssensor bagest til venstre
Eftersvingsningstid for lang.

Fejlkode: 1079793
Parkeringssensor bagest til højre
Eftersvingsningstid for lang.

Fejlkode: 1081073
Parkeringssensor i siden HB
Eftersvingsningstid for lang.

Fejlkode: 10494464
Funktionsforringelse på grund af ydre påvirkninger
Begrænsning aktiv.

Førerassistentsystem	**Fjernlysassistent**	**ikke tilgængelig**
Komfort	**Gateway-elektronik 1**	**2 Fejl**

Fejlkode: 197644
Tankklap-oplåsning
Aktivering fejler.

Fejlkode: 204546
Trådløs nøgle 2
Spænding for lav.

Komfort	**Kombiinstrument**	**0 Fejl**
Komfort	**Head up-display**	**ikke tilgængelig**
Komfort	**Lygtenivellering**	**0 Fejl**
Komfort	**Lysstyring venstre**	**1 Fejl**

Fejlkode: 33
Spændingsforsyning
Spænding for lav.

Komfort	**Lysstyring venstre 2**	**0 Fejl**
Komfort	**Lysstyring højre**	**0 Fejl**
Komfort	**Lysstyring højre 2**	**0 Fejl**
Komfort	**Førerdørselektronik**	**0 Fejl**
Komfort	**Passagerdørselektronik**	**0 Fejl**
Komfort	**Dørelektronik førerside bag**	**0 Fejl**
Komfort	**Dørelektronik passagerside bag**	**0 Fejl**
Komfort	**Sædejustering fører**	**ikke tilgængelig**
Komfort	**Sædejustering passager**	**ikke tilgængelig**
Komfort	**Skydetag**	**ikke tilgængelig**
Komfort	**Bagklapselektronik**	**0 Fejl**
Komfort	**Diagnose-interface-bus**	**2 Fejl**

Fejlkode: 197149
Generator
Kommunikation forstyrret.

Fejlkode: 66565
Databus
Fejl i systemdiagnose.

Komfort	**Anhængerfunktion**	**0 Fejl**
Komfort	**Specialfunktion**	**ikke tilgængelig**
Komfort	**Multifunktionsmodul**	**ikke tilgængelig**
Komfort	**Aktuator for karosseristøj**	**ikke tilgængelig**
Komfort	**Motorlydssimulator**	**ikke tilgængelig**
Gearkasse	**Gearelektronik**	**1 Fejl**

Fejlkode: 10635
Magnetventil gearstangsspærre
Strømkreds med fejl.

Gearkasse	**Firhjulselektronik**	**0 Fejl**
Gearkasse	**Differentialespærreelektronik**	**ikke tilgængelig**
Tyverisikring	**Interface adgangs- og startsystem**	**ikke tilgængelig**

Undervogn	**Hjuldæmpningselektronik**	**ikke tilgængelig**
Styretøj	**Servostyring**	**0 Fejl**
Styretøj	**Styreenhed til ratstamme**	**2 Fejl**

Fejlkode: 617752
Stilling P gearvælgerkontakt automatgearkasse
Signal/funktion med fejl.

Fejlkode: 291104
Lufttemperaturføler for ratvarmefunktion
Strømkreds med fejl.

Styretøj	**Elektron. Ratstammelåsning**	**ikke tilgængelig**
Infotainmentsystem	**Informationselektronik**	**0 Fejl**
Infotainmentsystem	**Sound-system**	**ikke tilgængelig**
Infotainmentsystem	**Tv-tuner**	**ikke tilgængelig**
Dæktryksovervågning	**Dæktryksovervågning**	**ikke tilgængelig**