Auksjonstakst

TESTDATO: 27.11.2026

VOLKSWAGEN PASSAT / 3C 272 HK AUTOMAT 2WD

BU16387 | 121 538 KM | 24.04.2020 Førstegang registrert | Hybr(B)

CHASSISNR: WVWZZZ3CZLE040248	**BRUKTIMPORT:** Nei
KJØRETØY: Personbil	**FRIST FOR PKK:** 15.08.2027

Testen er en uavhengig vurdering av kjøretøyets tekniske tilstand med det utstyret som er i bilen på testtidspunktet og kontrolleres iht. definerte kontrollpunkter for bilen.

Vurderingene gjøres ut ifra bilens alder og kilometerstand. Evt. feil fremkommer under Anmerkninger. Viking anmerker kun feil og mangler som avdekkes på testtidspunktet. Punkter som ikke er angitt i testen er ikke kontrollert.



OPPSUMMERT STATUS PÅ KJØRETØY

Kontrollert | Anmerkninger se neste side

IDENTITET ✓	ASSISTENTSYSTEMER OG DIAGNOSE 🔍
EKSTERIØR 🔍	LYS ✓
MOTOR ✓	HJULOPPHENG/STYRING 🔍
BREMSER ✓	GIR OG DRIVLINJE ✓
INTERIØR ✓	OPPLYSNINGER/KLARGJØRING ✓

PUNKT	BESKRIVELSE	PLASSERING
Assistentsystemer og diagnose		
1.1 Diagnose	Se diagnosetest.	
Eksteriør		
2.1 Lakk	Noen riper og småbulker. ink liten blære bakluke.	
2.2 Dekk/Felger	Dekkskade sommerhjul. 2 av 4	
2.3 Frontvindu	Steinsprut med sprekk i synsfelt.	
Hjuloppheng/styring		
3.1 Fjærer/støtdemper -	Fjærbeinslager slitt/defekt.	venstre foran
3.2 Ledd -	Slakk i indre endeledd. /tannstang	venstre
3.3 Forstilling -	Utslitt bærebruforing.	venstre bak



2.1 Noen riper og småbulker Ink liten blære bakluke.



2.1 Noen riper og småbulker Ink liten blære bakluke.

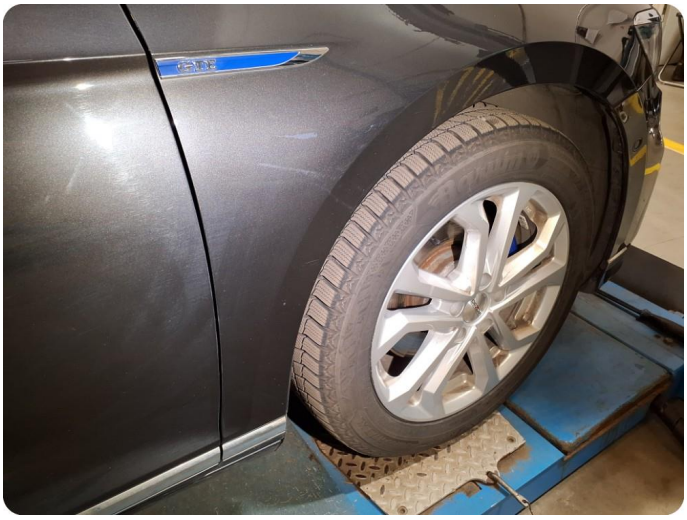

2.1 Noen riper og småbulker Ink liten blære bakluke.

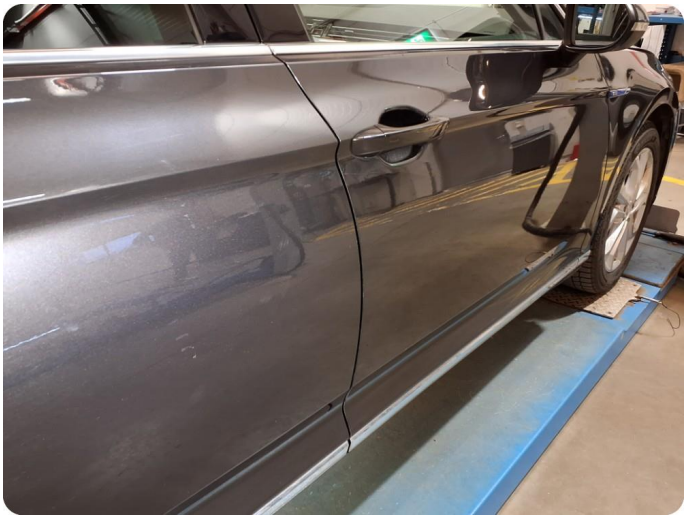

2.1 Noen riper og småbulker Ink liten blære bakluke.



2.1 Noen riper og småbulker Ink liten blære bakluke.



2.1 Noen riper og småbulker Ink liten blære bakluke.



2.1 Noen riper og småbulker Ink liten blære bakluke.



2.1 Noen riper og småbulker Ink liten blære bakluke.



2.1 Noen riper og småbulker Ink liten blære bakluke.



2.1 Noen riper og småbulker Ink liten blære bakluke.

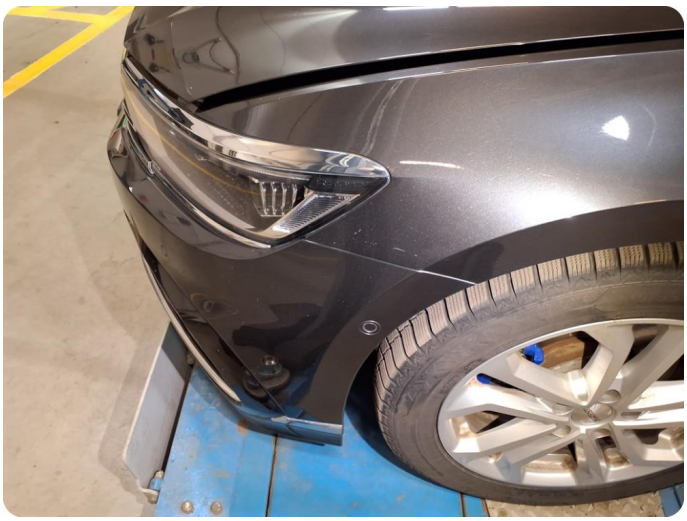

2.1 Noen riper og småbulker Ink liten blære bakluke.



2.1 Noen riper og småbulker Ink liten blære bakluke.



2.1 Noen riper og småbulker Ink liten blære bakluke.



2.1 Noen riper og småbulker Ink liten blære bakluke.



2.1 Noen riper og småbulker Ink liten blære bakluke.



2.1 Noen riper og småbulker Ink liten blære bakluke.



2.2 Dekkskade sommerhjul 2 av 4



2.3 Steinsprut med sprekk i synsfelt



2.3 Steinsprut med sprekk i synsfelt

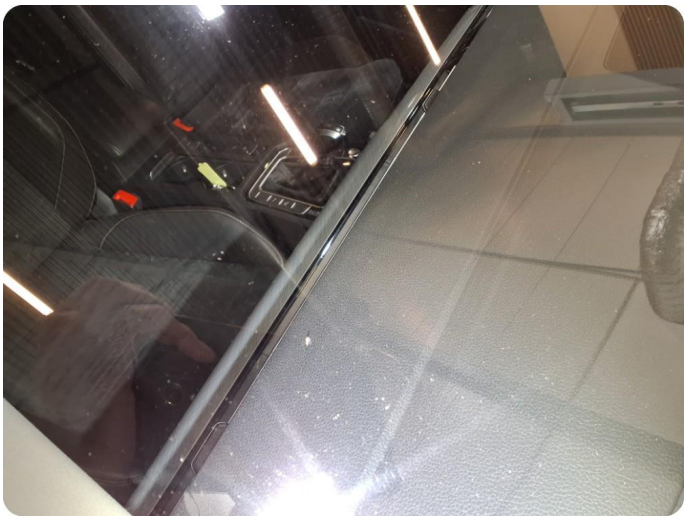

2.3 Steinsprut med sprekk i synsfelt



3.3 Utslitt bærebruforing



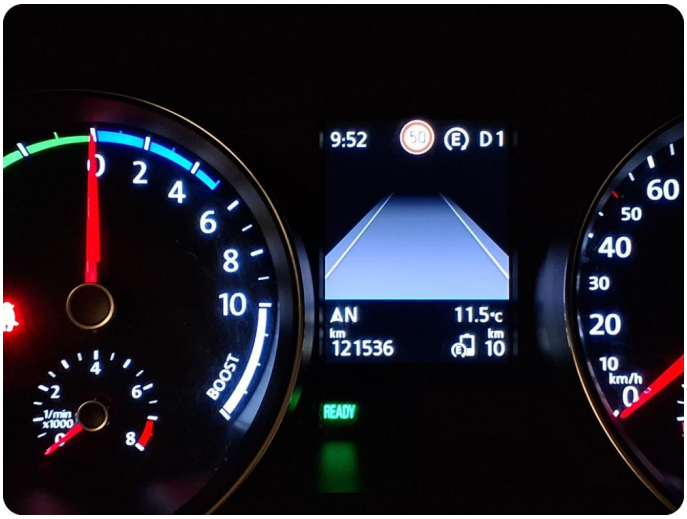
9:52
D1
AN
121536
11.5°c
10
BOOST
READY
1/min x1000
km/h

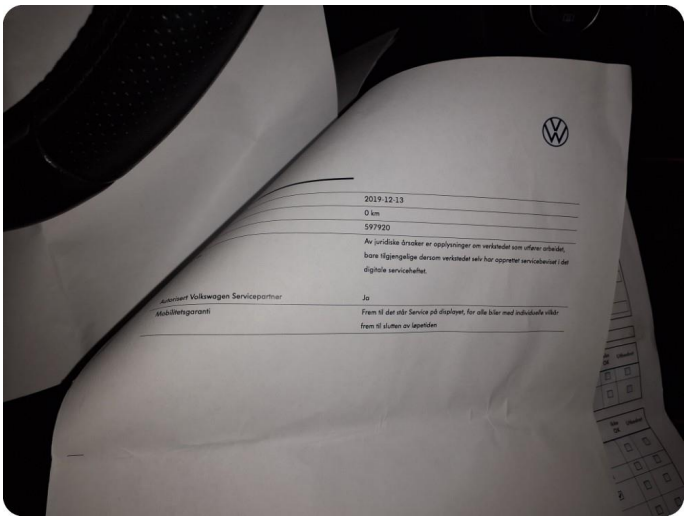
2019-12-13
0 km
597920
Av juridiske årsaker er opplysninger om verkstedet som utfører arbeidet, bare tilgjengelige dersom verkstedet selv har opprettet servicebeviset i det digitale servicehefte.
Autorisert Volkswagen Servicepartner
Ja
Mobilitetsgaranti
Frem til det står Service på displayet, for alle biler med individuelle vilkår frem til slutten av løpetiden

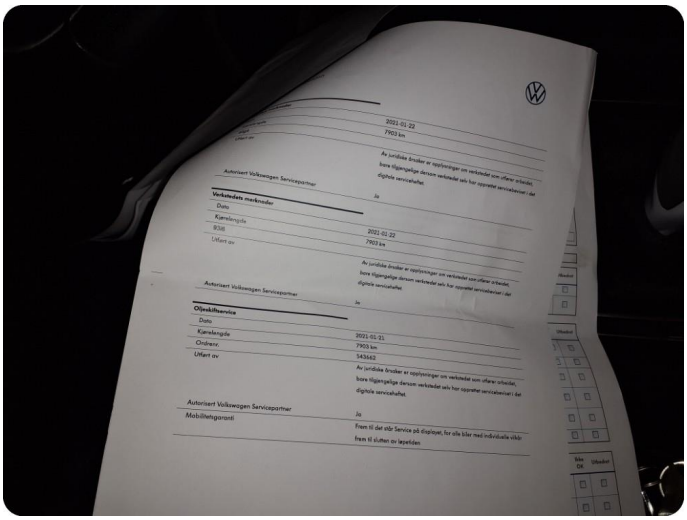
2021-01-22
7903 km
Autorisert Volkswagen Servicepartner
Ja
Verkstedets merknader
Dato
Kjørelengde
Utført av
Oljeskiftservice
Dato
Kjørelengde
Ordrenr.
Utført av
2021-01-21
7903 km
543662
Autorisert Volkswagen Servicepartner
Ja
Mobilitetsgaranti
Frem til det står Service på displayet, for alle biler med individuelle vilkår frem til slutten av løpetiden

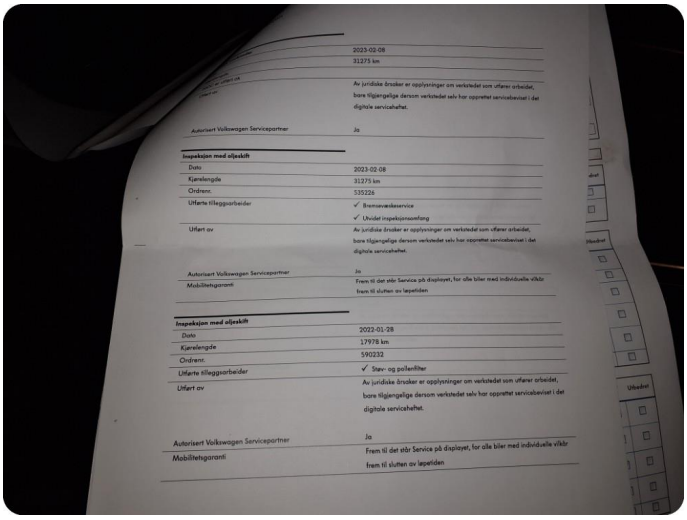
2023-02-08
31275 km
Av juridiske årsaker er opplysninger om verkstedet som utfører arbeidet, bare tilgjengelige dersom verkstedet selv har opprettet servicebeviset i det digitale servicehefte.
Autorisert Volkswagen Servicepartner
Ja
Inspeksjon med oljeskift
Dato
2023-02-08
Kjørelengde
31275 km
Ordrenr.
535226
Utførte tilleggsarbeider
✓ Bremsevæskeservice
✓ Utvidet inspeksjonsomfang
Utført av
Av juridiske årsaker er opplysninger om verkstedet som utfører arbeidet, bare tilgjengelige dersom verkstedet selv har opprettet servicebeviset i det digitale servicehefte.
Autorisert Volkswagen Servicepartner
Ja
Mobilitetsgaranti
Frem til det står Service på displayet, for alle biler med individuelle vilkår frem til slutten av løpetiden
Inspeksjon med oljeskift
Dato
2022-01-28
Kjørelengde
17978 km
Ordrenr.
590232
Utførte tilleggsarbeider
✓ Støv- og pollenfilter
Utført av
Av juridiske årsaker er opplysninger om verkstedet som utfører arbeidet, bare tilgjengelige dersom verkstedet selv har opprettet servicebeviset i det digitale servicehefte.
Autorisert Volkswagen Servicepartner
Ja
Mobilitetsgaranti
Frem til det står Service på displayet, for alle biler med individuelle vilkår frem til slutten av løpetiden

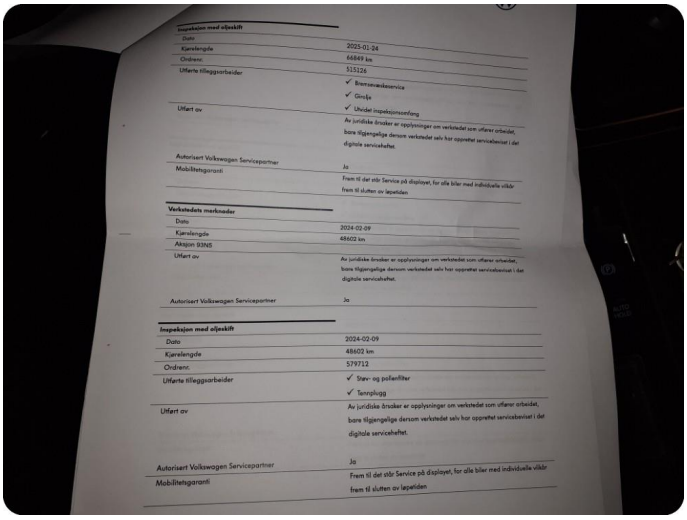
Inspeksjon med oljeskift
Dato
2025-01-24
Kjørelengde
66849 km
Ordrenr.
515126
Utførte tilleggsarbeider
✓ Bremsevæskeservice
✓ Girolje
✓ Utvidet inspeksjonsomfang
Utført av
Av juridiske årsaker er opplysninger om verkstedet som utfører arbeidet, bare tilgjengelige dersom verkstedet selv har opprettet servicebeviset i det digitale servicehefte.
Autorisert Volkswagen Servicepartner
Ja
Mobilitetsgaranti
Frem til det står Service på displayet, for alle biler med individuelle vilkår frem til slutten av løpetiden
Verkstedets merknader
Dato
2024-02-09
Kjørelengde
48602 km
Aktsjon 93NS
Utført av
Av juridiske årsaker er opplysninger om verkstedet som utfører arbeidet, bare tilgjengelige dersom verkstedet selv har opprettet servicebeviset i det digitale servicehefte.
Autorisert Volkswagen Servicepartner
Ja
Inspeksjon med oljeskift
Dato
2024-02-09
Kjørelengde
48602 km
Ordrenr.
579712
Utførte tilleggsarbeider
✓ Støv- og pollenfilter
✓ Tenrplugg
Utført av
Av juridiske årsaker er opplysninger om verkstedet som utfører arbeidet, bare tilgjengelige dersom verkstedet selv har opprettet servicebeviset i det digitale servicehefte.
Autorisert Volkswagen Servicepartner
Ja
Mobilitetsgaranti
Frem til det står Service på displayet, for alle biler med individuelle vilkår frem til slutten av løpetiden

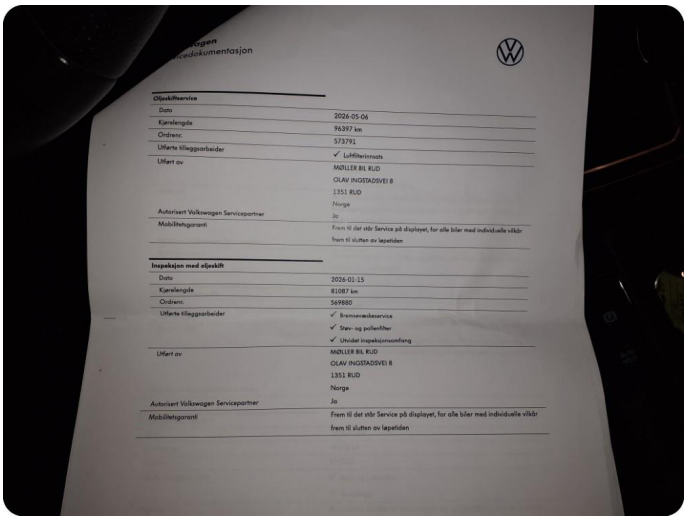
Oljeskiftservice
Dato
2026-05-06
Kjørelengde
96397 km
Ordrenr.
573791
Utførte tilleggsarbeider
✓ Luftfilterinnsats
Utført av
MØLLER BIL RUD
OLAV INGSTADSVEI 8
1351 RUD
Norge
Autorisert Volkswagen Servicepartner
Ja
Mobilitetsgaranti
Frem til det står Service på displayet, for alle biler med individuelle vilkår frem til slutten av løpetiden
Inspeksjon med oljeskift
Dato
2026-01-15
Kjørelengde
81087 km
Ordrenr.
569880
Utførte tilleggsarbeider
✓ Bremsevæskeservice
✓ Støv- og pollenfilter
✓ Utvidet inspeksjonsomfang
Utført av
MØLLER BIL RUD
OLAV INGSTADSVEI 8
1351 RUD
Norge
Autorisert Volkswagen Servicepartner
Ja
Mobilitetsgaranti
Frem til det står Service på displayet, for alle biler med individuelle vilkår frem til slutten av løpetiden


Autorisert dokumentasjon
Oljeskiftservice
Dato
2026-08-18
Kjørelengde
110182 km
Ordrenr.
576778
MØLLER BIL RUD
OLAV INGSTADSVEI 8
1351 RUD
Utført av
Autorisert Volkswagen Servicepartner
Mobilitetsgaranti



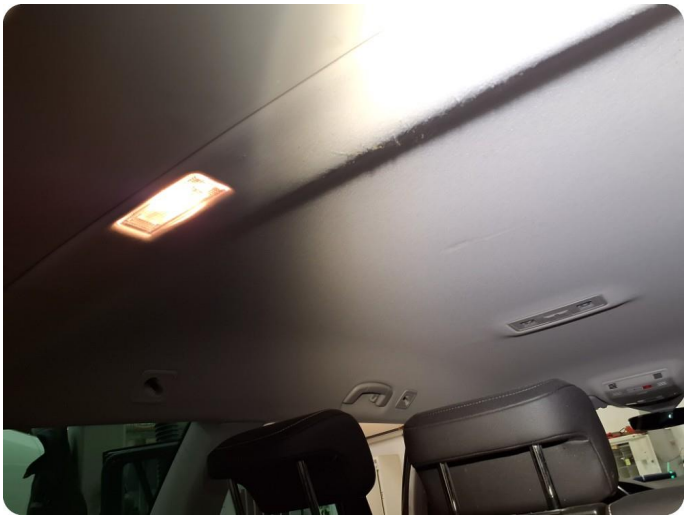


PASSAT
BILBUTIKK1.no


GTE
BILBUTIKK1.no


10:38
P
ANØ
121538
0.0
READY
BOOST
km/h
0.0

Utført 27.11.2026

SYSTEM		ANTALL
Antiblokkeringssystem/Elektronisk stabilitetsp... - ABS/ESP/EPB (Antiblokkeringssystem/Elektronisk stabilitetsprogram/Elektronisk parkeringsbrems)		0
Bremseforsterker -		0
Kollisjonspute -		0
Motor - CZDA, DUNA, DRFA, DNNA, DNFE, DGEB, DGEA, DPCA..., etc.		0
Girkasse -		1
P086700	Giroljetrykk Periodisk	
Instrumenter - Instrument		1
U111000	Funksjonsbegrensning på grunn av kommunikasjonsavbrudd Periodisk	
Grensesnitt for starttilgang -		0
Klimakontroll -		0
Parkering/ ekstra varmer -		0
HV-batteriregulering -		0
Bremseforsterker -		0
Kontrollmodul for elektrisk drev -		0
HV-batterilader kontrollmodul -		0
Koble fra/til høyspentsystem -		0
parkeringshjelp -		0
Avstandskontrollenhet -		0
Ryggekamera/områdevisning 360° -		0
Kameramodul foran. -		0
Filskiftehjelp -		0
Sentral elektronikk -		3
B147918	Fjernkontrollnøkkel 1 For lav spenning	
B147A18	Fjernkontrollnøkkel 2 For lav spenning	
B140A4B	Sentrallåssystem For høy temperatur	
Kontrollenhet telematisk -		4
U112100	CAN-skinnefeil – Ingen CAN-beskjed Periodisk	
U122C00	Ethernet-databuss gren 1 ingen kommunikasjon	
U111100	Funksjonsbegrensning pga. manglende melding Periodisk	
B1916F4	Reservebatteri Levetid kritisk	
Bagasjeromslokkelektronikk -		0

SYSTEM	ANTALL
Gateway -	0
Informasjonselektronikk 1 -	0
Tilhengermodul -	0
Elektrisk styringslås -	0
Servostyring -	0
Igangsetter for støy -	0
Dørmodul på førersiden -	0
Dørmodul passasjersiden -	0
Dørmodul bak på førersiden -	0
Dørmodul bak på passasjersiden -	0

KJØRETØYDATA

ANTALL NØKLER	2	ANTALL LADEKABLER	0

PRØVEKJØRING

PRØVEKJØRT	HASTIGHET	KJØREFORHOLD
Ja	60	Tørt

KLIMAANLEGG

TEMPERATUR INN TIL KLIMAANLEGG	13,00	TEMPERATUR UT AV KLIMAANLEGG	8,00

DEKK OG BREMSER

PRODUKSJONSDATO SOMMERDEKK	Uke 31, 2019	PRODUKSJONSDATO VINTERDEKK	Uke 34, 2026

	VENSTRE FORAN	HØYRE FORAN	VENSTRE BAK	HØYRE BAK
Mønsterdybde sommerdekk	3,4	2,8	3,9	2,8
Mønsterdybde vinterdekk	7,5	7,5	8	7,8
Bremseskiver (mm)	23,4	22,9	10,9	10,8

SERVICEINFORMASJON

KOMPLETT HISTORIKK
Ja

SISTE SERVICEDATO	KILOMETERSTAND
26.08.2026	110928

ROLLO / BAGASJEROMSSKJULER

ROLLO / BAGASJEROMSSKJULER
Ja

Identitet
Kjennemerke
Understellsnummer
Dokumentasjon utstyr/godkjenning
Nøkler

Assistentsystemer og diagnose
Kamera
Sensor
Systemfunksjoner
Diagnose
Prøvekjøring

Eksteriør
Lakk
Antirustbehandling
Under bil
Panser
Dører
Bakluke
Låser/tyverisikring
Skjermer
Speil
Korrosjon
Vinduspussere/-spyler
Verktøy/nødutstyr
Dekk/Felger
Hjulmuttere/-bolter
Døråpning
Terskler/innlastningssone
Støtfanger
Grill
Tak
Frontvindu
Vinduer
Kanal
Stolpe
Alle flater
Ladeluke/tanklokk

Lys
Lys foran
Lys bak
Markeringslys
Retningslys
Nødsignallys
Parkeringslys
Refleks
Andre lys

Motor
Avgass
Batteri(er)
Tenningsanlegg
Drivstoffanlegg/-ledninger
Dynamo/lading
Eksosanlegg
Elektroniske styresystemer
Kjølesystem/vannpumpe
Lekkasjer
Motorfester/-demper
Oljenivå/røykutvikling
Service
Startmotor
Trekkraft
Turbo
Ladeluftkjøler
Kompressor
Motor

Hjuloppheng/styring
Retningsstabilitet/selvoppretting
Ratt/styringsmekanisme
Hjullager
Fjærer/støtdemper
Ledd
Stabilisatorer/stag
Forstilling
Bakstilling

Bremser
Bremsefunksjon
Parkeringsbrems
Bremsekraftforsterker
Bremsevæske
Lekkasjer
Rør/slanger
Skiver
Bremseskjold

Gir og drivlinje
Girkasse
Differensial
Clutch/kobling/svinghjul
Aksler
Fordelingskasse

Interiør
Dashbord
Instrumenter og brytere
Midtkonsoll/midtarmlene
Dørtrekk
Seter
Taktrekk
Tepper/bekledning
Vindusheiser
Bilbelte
Varme/AC/Klima
Signalhorn/Lydsignal
Multimedia
Multifunksjonsratt
Ratt
Deksel

Opplysninger/klargjøring
Opplysninger
Interiør
Øvrig utstyr/klargjøring
Annet

Det tas forbehold om avvik på utstyr avhengig av biltype, årsmodell. Listen er å betrakte som en brutto liste

1. **Rapporten**
   Rapporten inneholder identifikasjon av kjøretøy, samt beskrivelse av testens omfang med måleresultater der det foreligger.
2. **Bedømming**
   Punktene som bilen er testet etter fremkommer i testen. Punktene er dynamiske og tilpasset bilens motor og drivlinje.
   Anmerkninger kommer under Anmerkninger med forklaring av feil eller mangelens omfang med Bildedokumentasjon der det er mulig.
3. **Eiendomsrett**
   Testens resultat tilhører Vikings kunde. Testresultatene leveres ikke ut til andre uten samtykke fra Vikings kunde.
4. **Demontering**
   Viking demonterer ikke for kontroll/vurdering, og kan dermed ikke påpeke feil som kun avdekkes ved demontering.
5. **Prøvekjøring, periodiske feil og fremtidige problemer**
   Viking anmerker kun feil og avvik som oppdages på testtidspunktet. Testen er å anse som et «øyeblikksbilde» av bilen. Periodiske feil/avvik/oljeforbruk kan forekomme uten at dette kan avdekkes pga. manglende symptom (fremtredelse) på testtidspunktet. Det er ikke mulig å forutse framtidige problemer, feil eller avvik. Testen er ikke å anse som en PKK kontroll, og det kan være avvik i bedømming der det er rom for skjønnsmessig vurdering. Det opplyses kun når frist for neste PKK kontroll er, ikke om det foreligger mangler ved en tidligere PKK kontroll.
   Viking prøvekjører bilen i begrenset grad kort tur i nærområdet til teststasjonen og er avhengig av kjøreforhold og bilens tekniske tilstand. Tekniske installasjoner som krever spesielle kjøreforhold for å kontrollere funksjoner, som 4x4 ol. blir kun testet dersom kjøreforforholdene gjør det mulig å teste funksjon på testtidspunktet.
6. **Avlesing av diagnose**
   Viking Kontroll leser av feilmeldinger som bilens produsent har gitt tilgang til og som er tilgjengelig på testtidspunktet. Avlesning av diagnose leses med gjeldende test utstyr som benyttes av Viking Kontroll. Punktene som fremkommer under Utlesning av feilkoder. Ved usikkerhet rundt punktene anbefaler Viking Kontroll en videre utredning. Viking Kontroll kan ikke påvise avvik i bilens oppgitte kilometerstand ved hjelp av diagnose.
7. **Driftsbatterier på el- og hybridbiler vil kun bil visuelt kontrollert**
   Per i dag finnes det ikke gode nok måleinstrumenter som kan dokumentere den eksakte kapasiteten på batteriet. Viking Kontroll kan ikke garantere at kapasiteten på testtidspunktet stemmer overens med produsentens oppgitte data.
8. **Vikings ansvar**
   Viking har vurdert alle kontrollpunkter etterrettelig og etter beste skjønn. Kontrollpunkter som ikke omtales i rapporten er ikke en del av vurderingen.
   - Evt. feil/avvik som avdekkes i etterkant av kontrollen kan kun lastes Viking Kontroll dersom dette skyldes uaktsomhet ved utførelse av kontrollen.
   - Dersom det skulle være uoverensstemmelser i forbindelse med leveransen, kan kunde ta dette opp med Viking. Eventuelle reklamasjoner må være Viking i hende senest 5 dager etter avsluttet auksjon. Viking forbeholder seg retten til å kontrollere punktet det reklameres på før videre saksbehandling.