6640570

NAF Bruktbiltest - tilstandssjekk

Testdato
13.10.2026

Kjøretøy

Bilmerke	Volvo	**Motorstørrelse**	1560 cm^3
Modell	V60	**Motoreffekt**	84 kW
Type	F	**Aksler i drift**	
Registreringsnr.	AA59583	**Drivstofftype**	Diesel
Understellsnr.	YV1FW84A1B1029299	**Kjøretøygruppe**	101
Km.stand.	300704	**Bruktimportert**	Nei
Farge	Grå	**Registreringsår**	2011
Karosseritype	Stasjonsvogn	**Registrert første gang**	06.05.2011
		Frist for neste EU kontroll	25.10.2026

Informasjon

NAF anmerker kun feil, mangler og avvik som avdekkes på testtidspunktet iht. definerte kontrollpunkter. Punkter som ikke er angitt i testen er ikke kontrollert.

NAF demonterer ikke for kontroll. Det kan være indikasjon knyttet til tekniske forhold som krever ytterligere utredning for å kunne fastslå omfang. Det kan også være periodiske feil som ikke kan avdekkes på testtidspunktet.
NB! Merk spesielt at karosseri, interiør og lakk ikke er vurdert.

Bremser og hjuloppheng vurderes etter regelverk for PKK

NAF Tilstandssjekk utført på oppdrag fra selger. Alle henvendelser til testen og øvrige forhold til bilens tekniske tilstand må avklares mellom kjøper av bilen og selger.

6640570

Testresultater

Ref.Id	Repareres	Resultat	Beskrivelse
4.1	Varsellamper/meldinger	Varsellampe lyser, se bilde	
4.2		Varselmelding aktivert, se bilde	
14.6	Bremsevirkning.	Bremsene ligger på:	Venstre foran
23.4	Opphengs- / bærearmer bakaksel.	Slitt foring / løsnet i vulkanisering:	Venstre side, Høyre side
40.3	Opphengs- / bærearmer foraksel.	Slitt foring / løsnet i vulkanisering:	Venstre side, Høyre side

Ref.Id	Opplysning	Resultat	Beskrivelse
5.6	Glass	Noe steinsprut på frontrute	
9.14	Unormal lyd.	Ulyd fra hjuloppheng bak	
17.4	Feilkodeutlesing.	Det finnes feilkoder, se rapport	
47.11	Felg.	Riper/slitasje på felg	
48.21	Ekstra hjulsett..	Påbegynnende oksidering i felg:	
48.26		Ripe/slitasje på felg	

Servicehistorikk

Bilder er vedlagt

Testforhold

Maks hastighet ved prøvekjøring	80 km/t
Utetemperatur ved prøvekjøring	10 °C
Føreforhold ved prøvekjøring	Tørt
Bilen ble prøvekjørt:	Driftsvarm motor
Ekstra hjulsett	Befinner seg i bilen

6640570

Generell informasjon.

1 - Bildeserie	✓
2 - Sentrallås/nøkler.	✓

Teknisk

3 - Rattaksel, ledd.	✓
4 - Varsellamper/meldinger	R
5 - Glass	O
6 - Varmeapparat/ klimaanlegg (AC).	✓

Prøvekjøring.

7 - Motor virkemåte.	✓
8 - Kjøreegenskaper.	✓
9 - Unormal lyd.	O
11 - Girkasse. (manuell)	✓
12 - Clutch.	✓
13 - Parkeringsbrems.	✓
14 - Bremsevirkning.	R

Motor.

17 - Feilkodeutlesing.	O
18 - Lykter/lys - virkemåte.	✓
19 - Lykter/lys - tilstand.	✓
20 - Utvendig tilstand motor.	✓

Underside.

22 - Vognbunn/understell	✓
23 - Opphengs- / bærearmer bakaksel.	R
24 - Stabilisator.	✓
25 - Differensial.	✓
26 - Drivaksler.	✓
28 - Bremserør.	✓
29 - Bremseslanger.	✓
30 - Bremsebelegg innvendig.	✓
31 - Bremseskiver innvendig.	✓
32 - Parkbrems.	✓
33 - Støtdempere.	✓
34 - Drivstofftank, rør, slange.	✓
35 - Lekkasjer.	✓
38 - Eksosanlegg.	✓
39 - Travers.	✓
40 - Opphengs- / bærearmer foraksel.	R
41 - Styrestag/ledd.	✓

Underside.

42 - Styresnekke, tannstang.	✓
43 - Fjærer / fjærbein.	✓

Hjul,dekk.

44 - Bremseskive/klosser utvendig	✓
45 - Hjullager.	✓
46 - Dekk.	✓
47 - Felg.	O
48 - Ekstra hjulsett..	O

Måleverdier

Ref.Id	Punkt	Frase	Måleverdi
1.1	Bildeserie	Bilder	Kundens bestemte bildeserie gjennomført
2.1	Sentrallås/nøkler.	Antall nøkler:	2 stk
6	Varmeapparat/ klimaanlegg (AC).		Åpenbar kjøleeffekt
14	Bremsevirkning.		Kontrollert visuelt
44	Bremseskive/klosser utvendig		Kontrollert visuelt
46.1	Dekk.	Bilen er utrustet med:	Sommerdekk
46.2		Mønsterdybde VF	6,00 mm
46.3		Mønsterdybde HF	6,00 mm
46.4		Mønsterdybde VB	6,00 mm
46.5		Mønsterdybde HB	6,00 mm
47.1	Felg.	Felg montert på bilen:	Lettmetallfelg
48.1	Ekstra hjulsett..	Mønsterdybde	7,00 mm
48.2		Mønsterdybde	7,00 mm
48.3		Mønsterdybde	8,00 mm
48.4		Mønsterdybde	8,00 mm
48.5		Ekstra hjulsett er utrustet med:	Vinterdekk m/pigg
48.6		Felg på ekstra hjulsett:	Lettmetallfelg

6640570

Feilkodeutlesing utført 13.10.2026 - Analyse av kjøretøyets systemer

Utført med feil (26)

System	Feilkoder	Beskrivelse
Advanced driver assistance system	U0401	CAN bus connection to engine ECU — Received invalid data
	U0415	CAN bus connection from brake system ECU — Received invalid data
	U3000	Control module — Function faulty.
Brake system	C0034	Wheel speed sensor FR — Function faulty.
	C2005	Parking brake actuator RR — Mechanical fault
	C2008	Power motor left — Function faulty.
	U0121	CAN bus connection from brake system ECU — No communication
	U3000	Control module — Function faulty.
Comfort	B1043	Light angle regulation, front axle sensor — Fault in electric circuit
	B1044	Ride-height sensor of rear axle — Fault in electric circuit
	B110A	Central locking actuator driver side rear — Function faulty.
	B110C	Child security lock actuator rear driver side — Function faulty.
	B11D4	Brake assist system — Function faulty.
	B11D9	Battery — Function faulty.
	B13DF	Battery relay A — Function faulty.
	P062F	ECU — EPROM memory chip faulty
	U0010	Medium-speed CAN bus — Function faulty.
	U0415	CAN bus connection from ABS control unit — Received invalid data
	U0433	CAN bus connection with adaptive cruise control — Signal implausible
Thermal management	B1039	Seat heating sensor RL — Function faulty.
	B103B	Seat heating sensor RR — Function faulty.
	B1085	Defroster flap actuator — Function faulty.
	B1A69	Air humidity sensor — Function faulty.

Utført uten feil (10)

System	Beskrivelse
Brake system	SAS Steering-Angle Sensor
Comfort	Instrument cluster
	PAM Parking assist
	Passenger door module
Infotainment system	ICM control panel
OBD	
Passive safety	SRS airbag
Powertrain	Diesel engine
Steering	Electr. power steering

6640570

System	Beskrivelse
Thermal management	CPM Auxiliary heater

6640570

Leveransebetingelser

1. Testrapporten

Testrapporten inneholder identifikasjon av kjøretøy og kunde samt beskrivelse av testens omfang med måleresultater der det foreligger.

2. Bedømming–vurderingsdefinisjon

Forklaring til bokstavkodene som benyttes ved PDF rapport:

V = Normalt. Tilstand vurdert «normal» iht. kjøretøyets alder og kjørelengde

R = Reparasjon. Anbefaler utbedring iht. kontrollpunkt

O = Opplysning. Informasjon iht. kontrollpunkt og/eller kjøretøy

S = Skiftet. Kontrollpunkt inkl. komponentskifte

J = Justert. Kontrollpunkt inkl. justering

I = Ikke utført. Kontrollpunkt ikke vurdert

3. Gjennomføring av test.

Test utføres på et NAF Senter hvis ikke annet er beskrevet.

4. Eiendomsrett

Testens resultat tilhører NAFs kunde. Kundens navn er registrert på side 1 i testrapporten, og eventuelle henvendelser i forbindelse med testen må utføres av registrert kunde. Testresultatene leveres ikke ut til andre uten samtykke fra NAFs kunde.

5. Demontering

NAF demonterer ikke for kontroll/vurdering, og kan dermed ikke påpeke feil som kun avdekkes ved demontering. Dersom NAF oppdager avvik der det trengs demontering for kontroll/vurdering, vil dette anmerkes i testrapporten.

6. Prøvekjøring, periodiske feil og fremtidige problemer

NAF anmerker kun feil og avvik som oppdages på testtidspunktet. Periodiske feil/avvik kan forekomme uten at dette avdekkes pga. manglende symptom(fremtredelse) ved testtidspunktet. Det er ikke mulig å forutse framtidige problemer, feil eller avvik.

NAF prøvekjører bilen kun i begrenset grad.

7. Avlesing av elektronisk lagrede feilkoder via kjøretøyets OBD kontakt

Feilkodeutlesing blir utført kun for kunder som har avtale om dette. Hvis utlesing er utført vil kontrollpunktet «Feilkodeutlesing» stå på testrapporten og feilkoderapporten vil inngå i testrapporten.

NAF leser feilkoder på de elektroniske styresystemene som bilprodusenten har gitt tilgang til. Tilgang kan variere mellom ulike bilmerker og modeller og systemene leses med det testutstyret vi benytter. Det skilles ikke mellom permanente og periodiske feilkoder. NAF kan ikke påvise avvik i bilens oppgitte kilometerstand ved hjelp av diagnose.

8. NAFs ansvar

NAF har vurdert alle kontrollpunkter i den aktuelle testrapporten i henhold til NAFs definisjoner og retningslinjer. Kontrollpunkter som ikke omtales i rapporten er ikke inkludert eller vurdert.

Feil/avvik som avdekkes i etterkant av testen, kan ikke lastes NAF uten at det dokumenteres at følgende kumulative vilkår foreligger:

- feil/avvik må anses å ha foreligget ved testtidspunktet
- feil/avvik kan avdekkes etter gjeldende definisjoner og retningslinjer(innhold) av kontrollpunkt ved testtidspunktet
- feil/avvik kan avdekkes ved benyttet testutstyr i NAF ved testtidspunktet
- feil/avvik kan avdekkes ved gjeldende testforutsetninger ved testtidspunktet
- feil/avvik medfører konsekvenstap
- NAF har opptrådt uaktsomt ved testtidspunktet

9. Klageadgang næringsmarked

Testens resultat tilhører NAFs kunde. Kundens navn er registrert på side 1 i testrapporten. Ved eventuelle uoverensstemmelser i forbindelse med levert dokumentasjon, skal kunde ta dette opp med NAF. NAF er forretningsmessig leverandør til kunde og forholder seg kun til denne avtalepart.

Alle reklamasjoner må være NAF i hende skriftlig senest 10 dager etter at testen er utført.

10. Reklamasjonsansvaret til NAF

Ved uoverensstemmelse mellom tekst og bilder i testrapport og ett av disse viser riktig tilstand, er feilen ikke reklamasjonsgrunn.

NAF AS er ikke ansvarlig for feil i opplysninger som er hentet elektronisk fra 3. -part.

NAF AS kan kreve at bilen stilles til disposisjon for kontroll.

Ved reklamasjon kan NAF AS forlange å få mulighet til å reparere på eget verksted.

Hvis kjøper starter reparasjon på annet verksted uten skriftlig godkjenning fra NAF AS bortfaller retten til å kreve utgiften refundert av NAF AS.

Ved reparasjon på kjøpers verksted beregnes priser etter NAF AS sine innkjøpspriser (Meca eller tilsvarende) og selvkost på timepris. Benyttes DBS-systemet som grunnlag for delepriser benyttes importørpriser uten fraktpåslag.

Arbeidstidsettes iht. Haynes Pro med faktor 1

Reklamasjonskravets størrelse er under alle omstendigheter oppad begrenset til prisen på testen, med mindre noe annet er særskilt avtalt.

NAF AS anbefaler at budgivere selv inspiserer objektet.

6640570

Bilder og vedlegg



1. Generelt



2. Generelt



3. Generelt



4. Generelt



5. Generelt



6. Generelt



7. Generelt

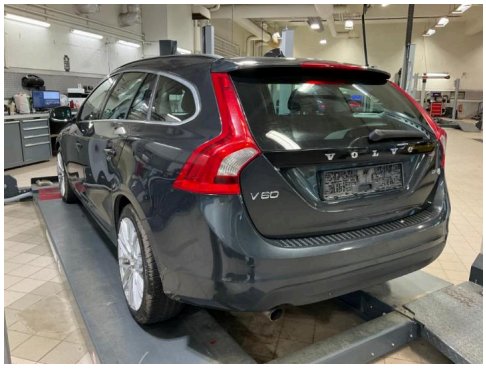

8. Generelt

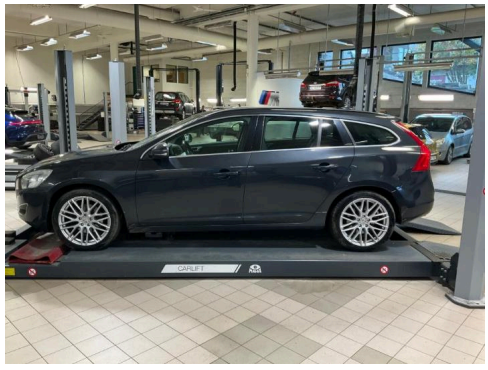

9. Generelt



10. Generelt



11. Generelt

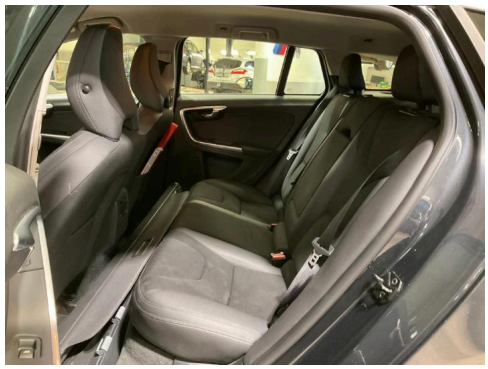

12. Generelt

Bilder og vedlegg



13. Generelt



14. Generelt



15. Generelt

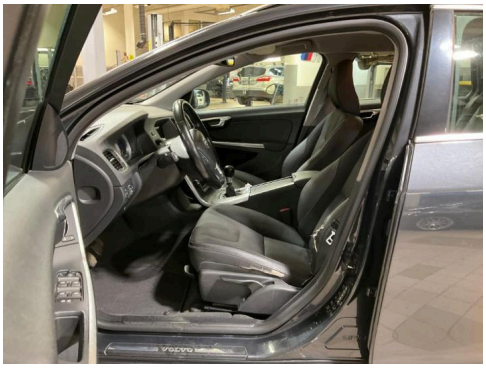

16. Generelt



17. Generelt



18. Generelt



19. Generelt



20. Generelt

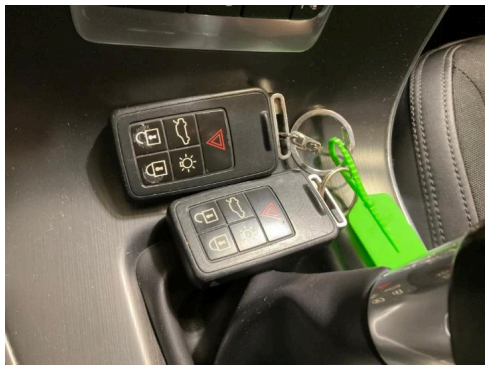

21. Generelt

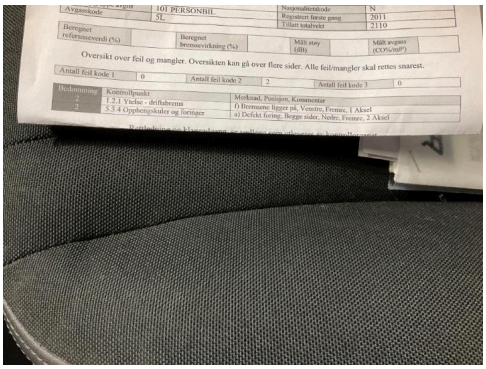

22. Generelt

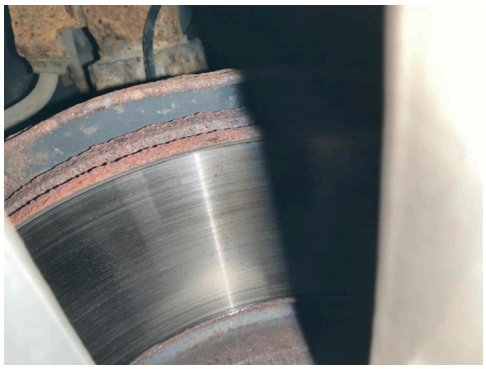

23. Generelt



24. Generelt

6640570

Bilder og vedlegg



25. Generelt



26. Generelt



27. Generelt



28. Generelt



29. Generelt

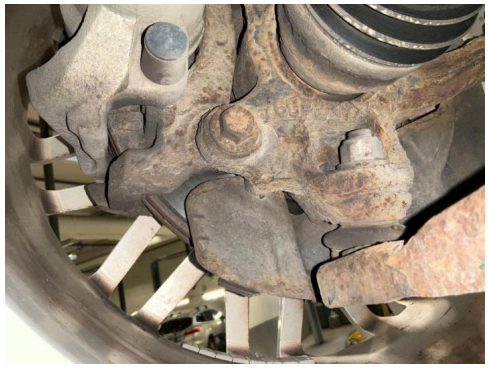

30. Generelt

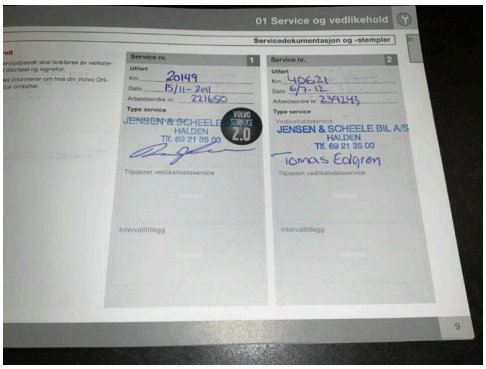

31. Generelt

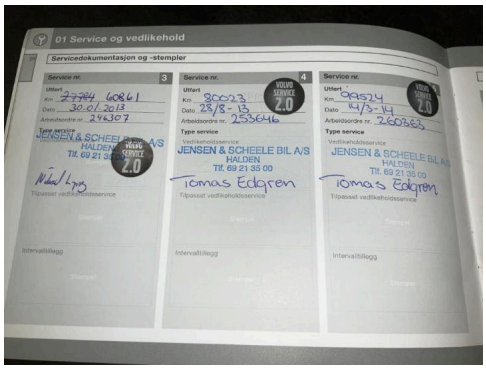

32. Generelt

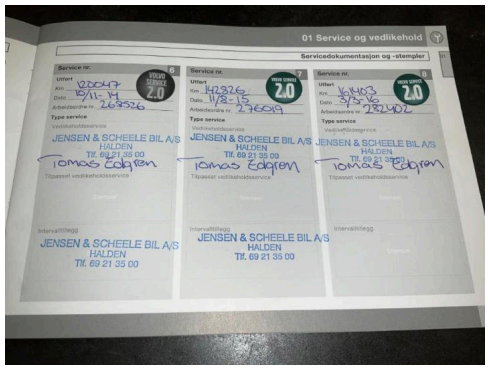

33. Generelt

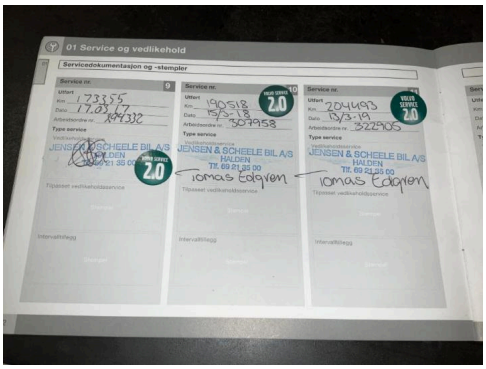

34. Generelt

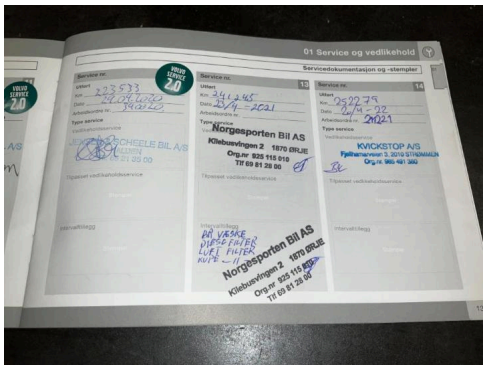

35. Generelt



36. Generelt

Bilder og vedlegg



37. Felg.



38. Felg.



39. Felg.



40. Felg.



41. Opphengs- / bærearmer bakaksel.



42. Opphengs- / bærearmer bakaksel.



43. Opphengs- / bærearmer foraksel.



44. Opphengs- / bærearmer foraksel.



45. Opphengs- / bærearmer foraksel. R



46. Opphengs- / bærearmer foraksel. R



47. Varsellamper/meldinger



48. Varsellamper/meldinger

6640570

Bilder og vedlegg



49. Varsellamper/meldinger