# Autoringen Auksjonstakst

TESTDATO: 27.11.2026

## KIA SPORTAGE,SL,SLS / SLS 135 HK MANUELL 2WD

CF85047 | 144 786 KM | 27.06.2016 Førstegang registrert | Bensin

| | |
|---|---|
| CHASSISNR: U5YPC814AFL751776 | BRUKTIMPORT: Nei |
| KJØRETØY: Personbil | FRIST FOR PKK: 30.11.2026 |

Auksjonstakst er en uavhengig vurdering av tekniske tilstand med det utstyret som er i bilen på testtidspunktet og kontrolleres iht. definerte kontrollpunkter for bilen. Vurderingene gjøres ut ifra bilens alder og kilometerstand. Evt. feil fremkommer under Anmerkninger. Takstmann anmerker kun feil og mangler som avdekkes på testtidspunktet. Punkter som ikke er angitt i testen er ikke kontrollert.



OPPSUMMERT STATUS PÅ KJØRETØY — OK | Anmerkninger se neste side

| | | | |
|---|---|---|---|
| IDENTITET | Anmerkninger | ASSISTENTSYSTEMER OG DIAGNOSE | OK |
| EKSTERIØR | Anmerkninger | LYS | Anmerkninger |
| MOTOR | Anmerkninger | HJULOPPHENG/STYRING | OK |
| BREMSER | OK | GIR OG DRIVLINJE | OK |
| INTERIØR | Anmerkninger | OPPLYSNINGER/KLARGJØRING | OK |

| PUNKT | BESKRIVELSE | PLASSERING |
|---|---|---|
| Identitet | | |
| 1.1 Dokumentasjon utstyr/godkjenning | Mangler servicedokumentasjon. | |
| Eksteriør | | |
| 2.1 Lakk | Noen riper og småbulker. Og steinsprut rundtom på bilen. | |
| 2.2 Lakk | Delvis omlakkert. | |
| 2.3 Dører - | Ripe ned til grunning. + Bulk venstre foran og høyre bak. | alle |
| 2.4 Bakluke | Ripe(r) ned til grunning. + Skadet emblem. | |
| 2.5 Skjermer - | Ripe(r) ned til grunning. | begge bak |
| 2.6 Tilhengerfeste | Nøkkel til avtagbart tilhengerkule mangler. | |
| 2.7 Dekk/Felger - | Påbegynnende oksidering. | begge foran, begge bak |
| 2.8 Døråpning - | Ripe(r). | alle |
| 2.9 Støtfanger - | Ripe(r) ned til grunning. | bak |
| 2.10 Grill | Skade. | |
| 2.11 Tak | Rust. | |
| 2.12 Stolpe - | Bulk. | høyre |
| Lys | | |
| 3.1 Lys bak - | Skadet lykteglass. | høyre, nede |
| Motor | | |
| 4.1 Dynamo/lading | Utstyrsreim slitt/defekt/ulyd. Ulyd. | |
| Interiør | | |
| 5.1 Taktrekk - | Misfarget. | bak |
| 5.2 Tepper/bekledning | Bakluketrekk ripe(r). | |
| 5.3 Ratt | Riper/hakk. | |



2.3 Ripe ned til grunning
+ Bulk venstre foran og høyre bak.



2.3 Ripe ned til grunning
+ Bulk venstre foran og høyre bak.



2.3 Ripe ned til grunning
+ Bulk venstre foran og høyre bak.



2.3 Ripe ned til grunning
+ Bulk venstre foran og høyre bak.



2.3 Ripe ned til grunning
+ Bulk venstre foran og høyre bak.

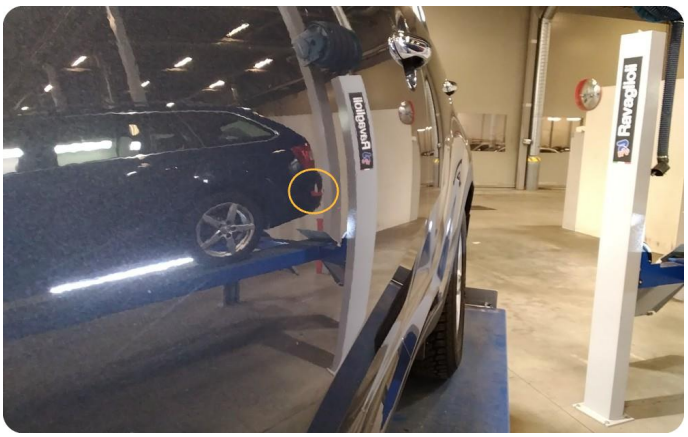

2.3 Ripe ned til grunning
+ Bulk venstre foran og høyre bak.



2.3 Ripe ned til grunning
+ Bulk venstre foran og høyre bak.



2.4 Ripe(r) ned til grunning
+ Skadet emblem.




2.4 Ripe(r) ned til grunning
+ Skadet emblem.



2.5 Ripe(r) ned til grunning



2.5 Ripe(r) ned til grunning



2.7 Påbegynnende oksidering



2.7 Påbegynnende oksidering



2.7 Påbegynnende oksidering



2.7 Påbegynnende oksidering



2.8 Ripe(r)



2.8 Ripe(r)



2.8 Ripe(r)



2.8 Ripe(r)



2.9 Ripe(r) ned til grunning



2.9 Ripe(r) ned til grunning



2.10 Skade



2.11 Rust

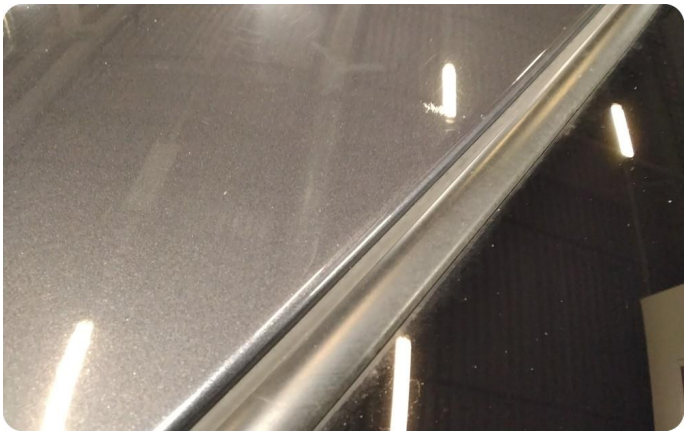

2.11 Rust



2.12 Bulk



3.1 Øvrige feil
Skadet lykteglass.



3.1 Øvrige feil
Skadet lykteglass.



5.1 Misfarget



5.2 Bakluketrekk ripe(r)



5.3 Riper/hakk

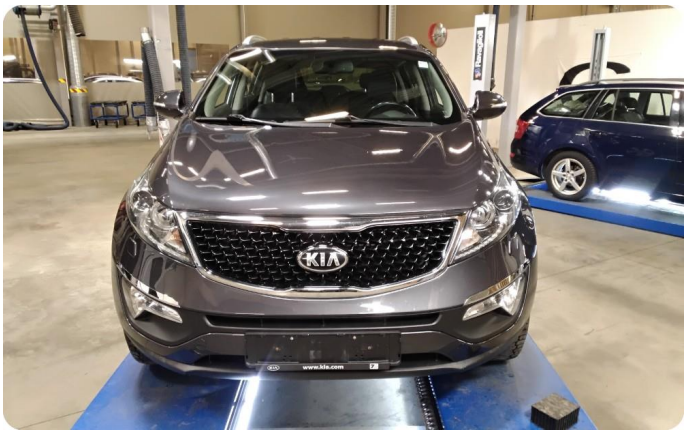



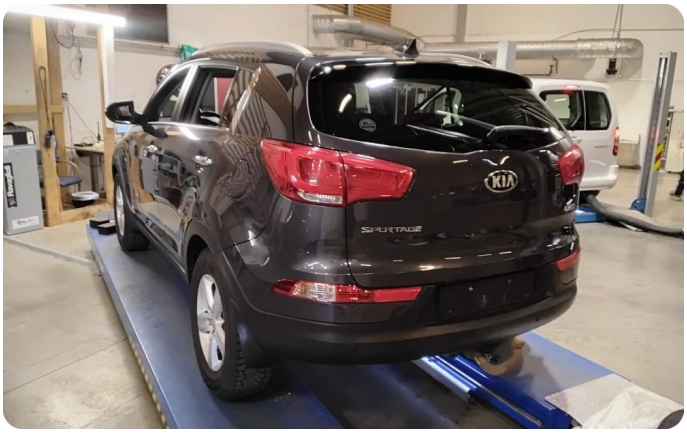



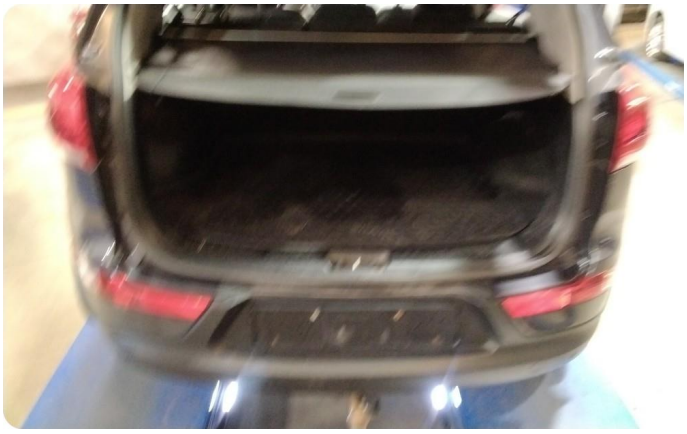




6.6 L/100
0 10 20
11.0 °C
144782 km
40
20
0


0 10 20
-4.0 °C
144786 km
130
20
0

Utført 27.11.2026

| SYSTEM | ANTALL |
|---|---|
| ABS - Antisladd (ESP) | 0 |
| Kollisjonspute - | 0 |
| G4FD - 1,6 GDI-GAMMA | 0 |
| startsperre - Bensin/Diesel | 0 |
| Fjernkontrollsynkronisering - | 0 |
| Klimakontroll - | 0 |
| Overvåkingssystem for dekktrykk - | 0 |
| Karosserikontrollmodul (BCM) - | 0 |
| EPS - Servostyring | 0 |
| AHLS - Adaptivt frontlyssystem | 0 |

## KJØRETØYDATA

| ANTALL NØKLER | 2 | ANTALL LADEKABLER | |
|---|---|---|---|

## PRØVEKJØRING

| PRØVEKJØRT | HASTIGHET | KJØREFORHOLD |
|---|---|---|
| Ja | 60 | Glatt |

## KLIMAANLEGG

| TEMPERATUR INN TIL KLIMAANLEGG | 18,00 | TEMPERATUR UT AV KLIMAANLEGG | -7,00 |
|---|---|---|---|

## AKSLINGER : 2

### SOMMERDEKK :

| SOMMERDEKK | PRODUKSJONSDATO DEKK |
|---|---|
| | Uke 49, 2022 |

| | VENSTRE | HØYRE |
|---|---|---|
| AKSEL 1 | 3,3 | 3,6 |
| AKSEL 2 | 3,5 | 3,5 |

### VINTERDEKK :

| VINTERDEKK | PRODUKSJONSDATO DEKK |
|---|---|
| | Uke 25, 2024 |

| | Venstre | Høyre |
|---|---|---|
| AKSEL 1 | 7,9 | 8,3 |
| AKSEL 2 | 7,5 | 7,4 |

## SERVICEINFORMASJON

| KOMPLETT HISTORIKK |
|---|
| Ikke kontrollert |

## ROLLO / BAGASJEROMSSKJULER

| ROLLO / BAGASJEROMSSKJULER |
|---|
| Ja |

# PUNKTER KONTROLLERT

✓ Kontrollert | ○ Ikke kontrollert | ✗ Kontrollert, anmerkning

**Identitet**
- ✓ Kjennemerke
- ✓ Understellsnummer
- ✗ Dokumentasjon utstyr/godkjenning
- ✓ Nøkler

**Assistentsystemer og diagnose**
- ✓ Kamera
- ✓ Sensor
- ✓ Systemfunksjoner
- ✓ Diagnose
- ✓ Prøvekjøring

**Eksteriør**
- ✗ Lakk
- ✓ Antirustbehandling
- ✓ Under bil
- ✓ Panser
- ✗ Dører
- ✗ Bakluke
- ✓ Låser/tyverisikring
- ✗ Skjermer
- ✓ Speil
- ✗ Tilhengerfeste
- ✓ Korrosjon
- ✓ Vinduspussere/-spyler
- ✓ Verktøy/nødutstyr
- ✗ Dekk/Felger
- ✓ Hjulmuttere/-bolter
- ✗ Døråpning
- ✓ Terskler/innlastningssone
- ✗ Støtfanger
- ✗ Grill
- ✗ Tak
- ✓ Frontvindu
- ✓ Vinduer
- ✓ Kanal
- ✗ Stolpe
- ✓ Alle flater
- ✓ Ladeluke/tanklokk

**Lys**
- ✓ Lys foran
- ✗ Lys bak
- ✓ Markeringslys
- ✓ Retningslys
- ✓ Nødsignallys
- ✓ Parkeringslys
- ✓ Refleks
- ✓ Andre lys

**Motor**
- ✓ Avgass
- ✓ Batteri(er)
- ✓ Tenningsanlegg
- ✓ Drivstoffanlegg/-ledninger
- ✗ Dynamo/lading
- ✓ Eksosanlegg
- ✓ Elektroniske styresystemer
- ✓ Kjølesystem/vannpumpe
- ✓ Lekkasjer
- ✓ Motorfester/-demper
- ✓ Oljenivå/røykutvikling
- ✓ Service
- ✓ Startmotor
- ✓ Trekkraft
- ✓ Turbo
- ✓ Ladeluftkjøler
- ✓ Kompressor
- ✓ Motor

**Hjuloppheng/styring**
- ✓ Retningsstabilitet/selvoppretting
- ✓ Ratt/styringsmekanisme
- ✓ Hjullager
- ✓ Fjærer/støtdemper
- ✓ Ledd
- ✓ Stabilisatorer/stag
- ✓ Forstilling
- ✓ Bakstilling

**Bremser**
- ✓ Bremsefunksjon
- ✓ Parkeringsbrems
- ✓ Bremsekraftforsterker
- ✓ Bremsevæske
- ✓ Lekkasjer
- ✓ Rør/slanger
- ✓ Skiver
- ✓ Bremseskjold

**Gir og drivlinje**
- ✓ Girkasse
- ✓ Differensial
- ✓ Clutch/kobling/svinghjul
- ✓ Aksler
- ✓ Fordelingskasse

**Interiør**
- ✓ Dashbord
- ✓ Instrumenter og brytere
- ✓ Midtkonsoll/midtarmlene
- ✓ Dørtrekk
- ✓ Seter
- ✗ Taktrekk
- ✗ Tepper/bekledning
- ✓ Vindusheiser
- ✓ Bilbelte
- ✓ Varme/AC/Klima
- ✓ Signalhorn/Lydsignal
- ✓ Multimedia
- ✓ Multifunksjonsratt
- ✗ Ratt
- ✓ Deksel

**Opplysninger/klargjøring**
- ✓ Opplysninger
- ✓ Interiør
- ✓ Øvrig utstyr/klargjøring
- ✓ Annet

Det tas forbehold om mulige avvik i kontrollpunktene avhengig av biltype og modellvariant