Funksjonstest

TESTDATO: 22.10.2026

AUDI AUDI A4 / B8 120 HK MANUELL

LJ36324 | 258 436 KM | 06.10.2009 Førstegang registrert | Diesel

CHASSISNR: WAUZZZ8K8AA056493	**BRUKTIMPORT:** Nei
KJØRETØY: Personbil	**FRIST FOR PKK:** 03.05.2027

Test er beregnet på eldre biler og biler med høy kjørelengde. Det må forventes en generelt høyere slitasje. Her testes kun vitale deler på bilen, karosseri og interiør må vurderes ut ifra bilder og visuell kontroll.



OPPSUMMERT STATUS PÅ KJØRETØY

Kontrollert | Anmerkninger se neste side

IDENTITET	ASSISTENTSYSTEMER OG DIAGNOSE
EKSTERIØR	LYS
MOTOR	HJULOPPHENG/STYRING
BREMSER	GIR OG DRIVLINJE
INTERIØR	OPPLYSNINGER/KLARGJØRING

PUNKT	BESKRIVELSE	PLASSERING
Identitet		
1.1 Nøkler	Virker ikke. - 1x	
1.2 Nøkler	Batteri.	
Assistentsystemer og diagnose		
2.1 Systemfunksjoner	Varsellampe lyser se bilde.	
2.2 Systemfunksjoner	Varsellampe lyser se bilde.	
2.3 Prøvekjøring	Øvrige feil. - hjullagerlyd rett frem og i sving til høyre feilsøkes	
Eksteriør		
3.1 Under bil	Beskyttelsesplate skadet/mangler. - 4x	
3.2 Under bil	Skadet varmeskjold.	
3.3 Under bil	Rust.	
3.4 Låser/tyverisikring -	Låsesylinder defekt.	venstre foran
3.5 Vinduspussere/-spyler	Lyktespyler virker ikke.	
3.6 Dekk/Felger	Holder ikke luft/lite luft. - alle hjulsett to feil sesong og skjevslitarsje på alle	
3.7 Dekk/Felger	Hjulsett mangler - sommer.	
3.8 Kanal -	Korrosjon/rust.	begge
Lys		
4.1 Lys foran -	Matte glass.	begge
4.2 Lys bak	Defekt / sprukket glass. - høyre og 4x krakelert og midten	
Motor		
5.1 Motor	Ujevn gange. - vibrasjon i bilen periodisk og fuskeslag periodisk	
5.2 Motor	- raklelyd mulig strammehjul/løpehjul feilsøke og malelyd feilsøke	
Hjuloppheng/styring		
6.1 Ratt/styringsmekanisme	Lekkasje i servopumpe.	
6.2 Ratt/styringsmekanisme	- ujevn servovirkning	
6.3 Forstilling	Knirk/ulyd. - ved parkering	
Bremser		
7.1 Bremsefunksjon -	Bremser ligger på.	venstre foran
Interiør		
8.1 Bilbelte -	Beltelås defekt. - 1x	bak
Opplysninger/klargjøring		
9.1 Opplysninger	Øvrig opplysninger. - lukt i bilen	
9.2 Opplysninger	Dokumentert service, se bilde.	
9.3 Opplysninger	Øvrig opplysninger. - høyre bakdør lar seg ikke åpne	
9.4 Opplysninger	Øvrig opplysninger. - km	

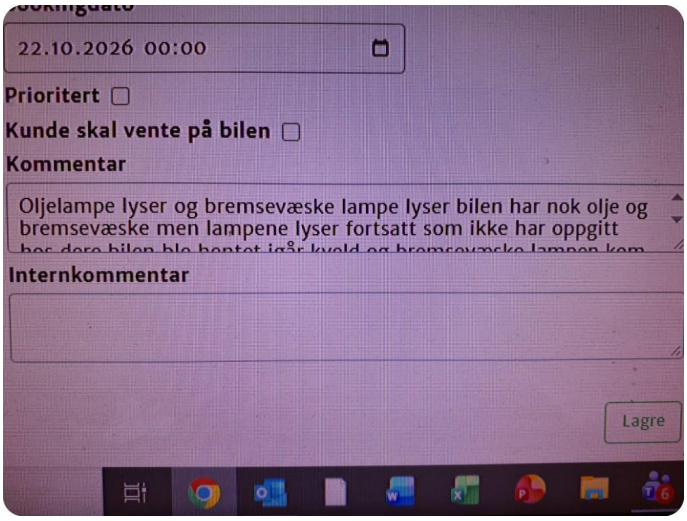

2.1 Varsellampe lyser se bilde

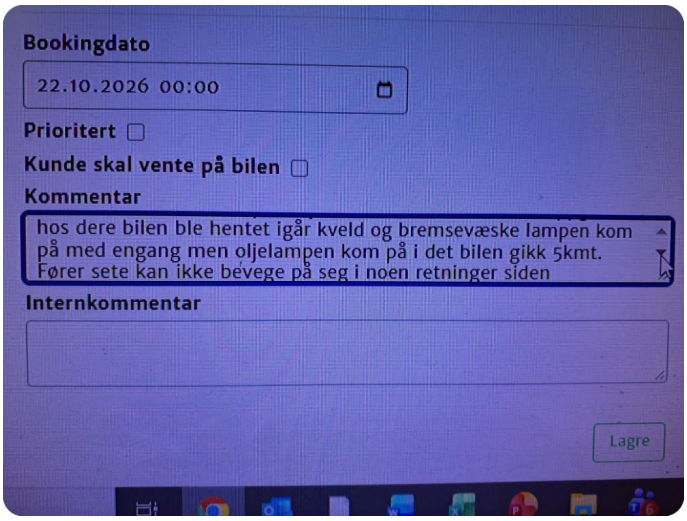

2.1 Varsellampe lyser se bilde

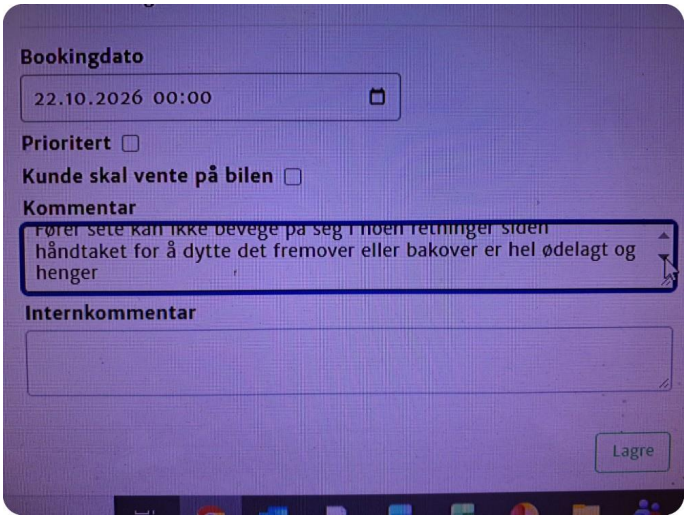

2.1 Varsellampe lyser se bilde



2.2 Varsellampe lyser se bilde



2.2 Varsellampe lyser se bilde



2.2 Varsellampe lyser se bilde



3.1 Beskyttelsesplate skadet/mangler - 4x

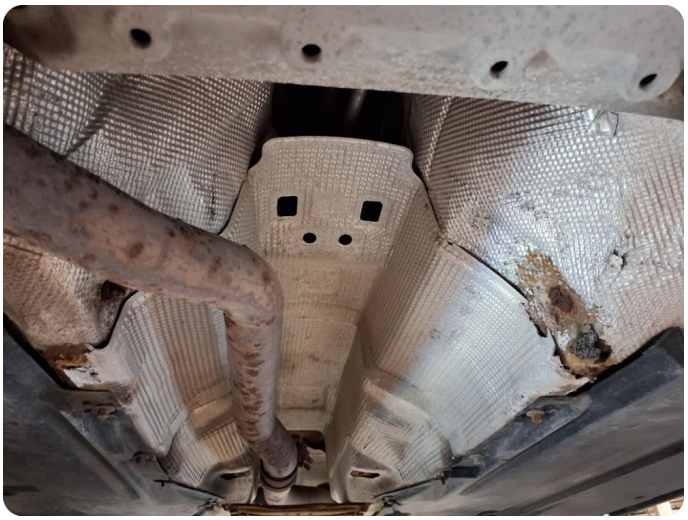

3.2 Skadet varmeskjold



3.3 Rust



3.3 Rust



3.3 Rust



3.6 Holder ikke luft/lite luft - alle hjulsett to feil sesong og skjevslitarsje på alle



3.8 Korrosjon/rust

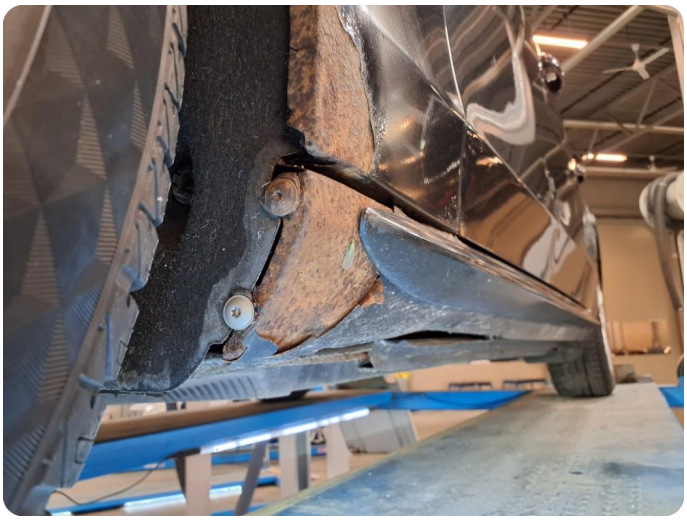

3.8 Korrosjon/rust



4.1 Matte glass



4.2 Defekt / sprukket glass - høyre og 4x krakelert og midten



4.2 Defekt / sprukket glass - høyre og 4x krakelert og midten

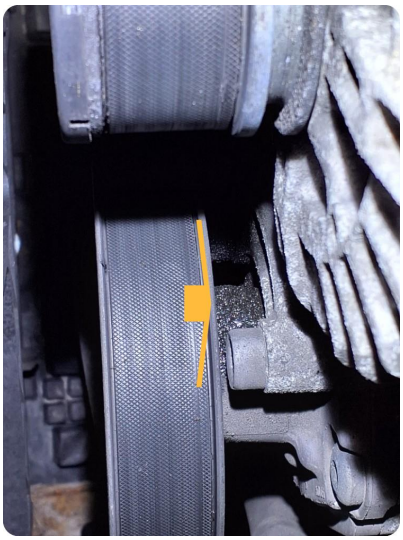

6.1 Lekkasje i servopumpe



8.1 Beltelås defekt - 1x

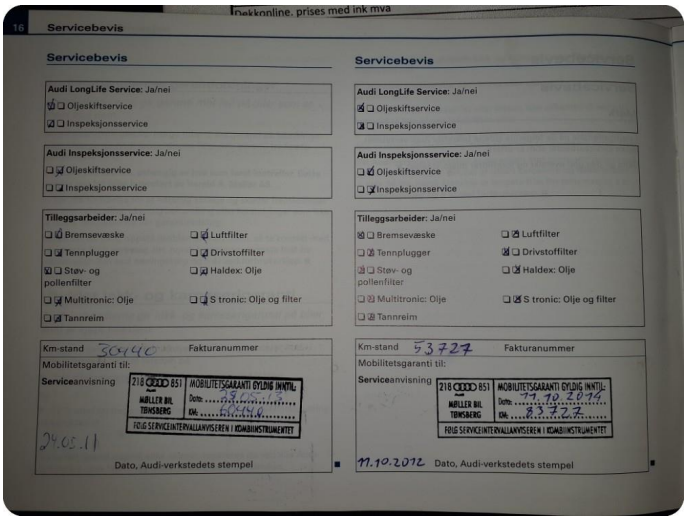

9.2 Dokumentert service, se bilde

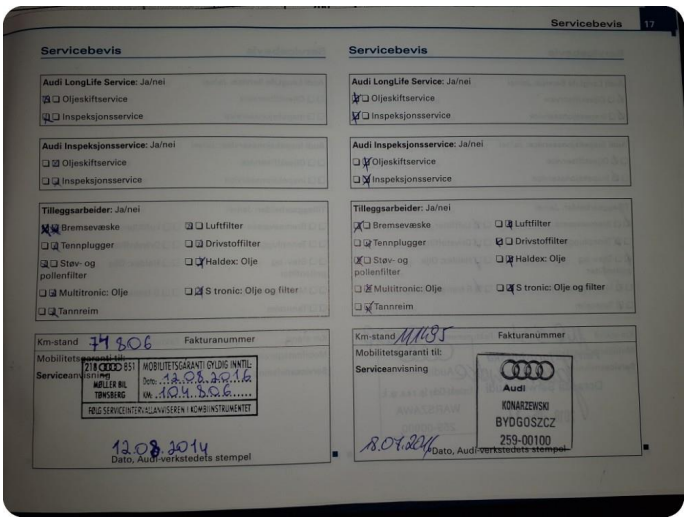

9.2 Dokumentert service, se bilde

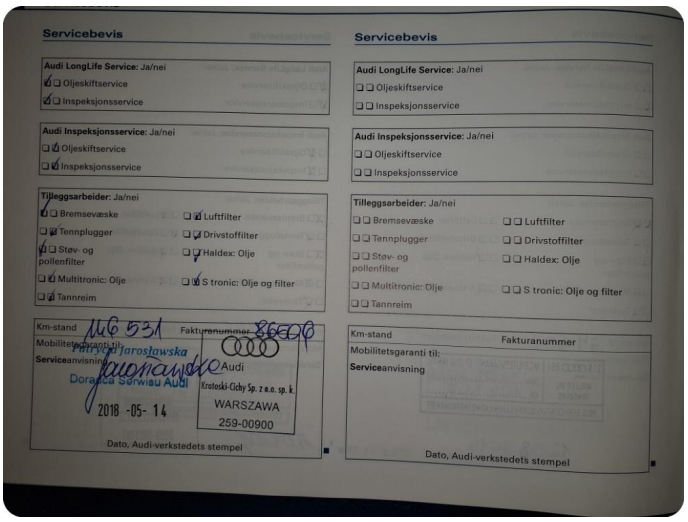

9.2 Dokumentert service, se bilde



9.4 Øvrig opplysninger - km



9.4 Øvrig opplysninger - km


2.0 TDI

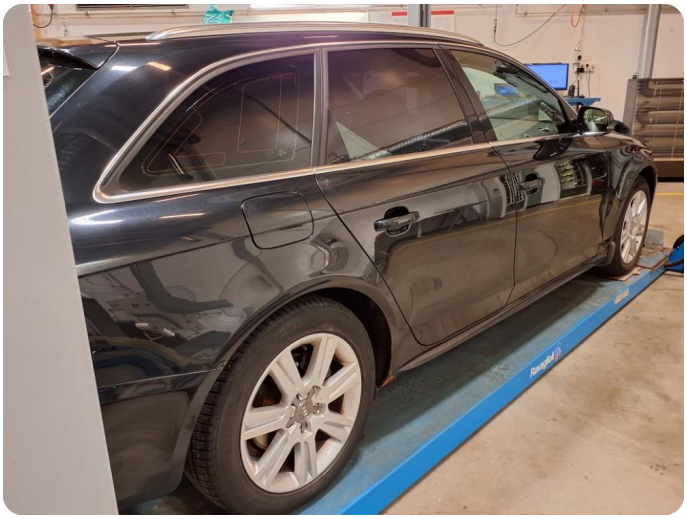




2010
AUDI
A4
SORT
LJ36324
www.ahb-shop.com




Car
Service interval display
Next oil change
in 11700 km / 278 days
Next service
in 25300 km / 596 days
LO°C
7:59





TESTFORHOLD/DATA

KJØRETØYDATA

ANTALL NØKLER	2	ANTALL LADEKABLER	

PRØVEKJØRING

PRØVEKJØRT	HASTIGHET	KJØREFORHOLD
Ja	60	Vått

KLIMAANLEGG

TEMPERATUR INN TIL KLIMAANLEGG	15,00	TEMPERATUR UT AV KLIMAANLEGG	8,00

DEKK OG BREMSER

PRODUKSJONSDATO SOMMERDEKK		PRODUKSJONSDATO VINTERDEKK	Uke 31, 2020

	VENSTRE FORAN	HØYRE FORAN	VENSTRE BAK	HØYRE BAK
Mønsterdybde sommerdekk				
Mønsterdybde vinterdekk	6,4	6,4	5,3	5,3
Bremseskiver (mm)	22,1	22,1	10	10

SERVICEINFORMASJON

KOMPLETT HISTORIKK
Nei

SISTE SERVICEDATO	KILOMETERSTAND
14.05.2018	146531

ROLLO / BAGASJEROMSSKJULER

ROLLO / BAGASJEROMSSKJULER
Ja

PUNKTER KONTROLLERT

Identitet
Kjennemerke
Understellsnummer
Dokumentasjon utstyr/godkjenning
Nøkler

Assistentsystemer og diagnose
Systemfunksjoner
Prøvekjøring

Eksteriør
Under bil
Låser/tyverisikring
Speil
Vinduspussere/-spyler
Dekk/Felger
Frontvindu
Kanal

Lys
Lys foran
Lys bak
Markeringslys
Retningslys
Nødsignallys
Parkeringslys
Refleks
Andre lys

Motor
Batteri(er)
Drivstoffanlegg/-ledninger
Eksosanlegg
Kjølesystem/vannpumpe
Lekkasjer
Service
Startmotor
Trekkraft
Turbo
Dieselpumpe/dyser/gløding
Motor

Hjuloppheng/styring
Retningsstabilitet/selvoppretting
Ratt/styringsmekanisme
Hjullager
Fjærer/støtdemper
Ledd
Stabilisatorer/stag
Forstilling
Bakstilling

Bremser
Bremsefunksjon
Parkeringsbrems
Lekkasjer
Rør/slanger
Skiver
Bremseskjold

Gir og drivlinje
Girkasse
Differensial
Clutch/kobling/svinghjul
Aksler
Fordelingskasse

Interiør
Instrumenter og brytere
Vindusheiser
Bilbelte
Varme/AC/Klima
Multimedia
Multifunksjonsratt

Opplysninger/klargjøring
Opplysninger
Interiør

Det tas forbehold om avvik på utstyr avhengig av biltype, årsmodell. Listen er å betrakte som en brutto liste

1. **Rapporten**
   Rapporten inneholder identifikasjon av kjøretøy, samt beskrivelse av testens omfang.
   Funksjonstest skal kun benyttes som dokumentasjon ved gjeldene transaksjon av den som har bestilt testen.
   Alle henvendelser rundt testen og bilens tekniske tilstand må avklares mellom kjøper og selger av bilen.
2. **Bedømming**
   Viking anmerker kun feil og mangler som avdekkes på testtidspunktet iht. definerte kontrollpunkter som vist i skjema. Karosseri og interiør er ikke er vurdert, og kjøper må forholde seg til visuell kontroll eller bilder for å avgjøre kosmetisk tilstand. Tekniske installasjoner som kreves spesielle kjøreforhold for å kontrollere funksjoner som 4x4 ol. blir kun testet dersom kjøreforforholdene gjør det mulig å teste funksjon på testtidspunktet. Utover dette kun visuell kontroll. Punkter som ikke er angitt i testen er ikke kontrollert. Testen er ikke å anse som en PKK kontroll, og det kan være avvik i bedømming der det er rom for skjønnsmessig vurdering. Det opplyses kun når frist for neste PKK kontroll er, ikke om det foreligger en mangler ved en tidligere PKK kontroll.
3. **Demontering**
   Det blir ikke demontert for ytterligere kontroll. Det kan være periodiske feil, oljeforbruk og lekkasjer som ikke kan avdekkes på testtidspunktet som krever ytterligere utredning. Det er ikke foretatt noen form for diagnosetest.
4. **Driftsbatterier på el- og hybridbiler vil kun bil visuelt kontrollert**
   Per i dag finnes det ikke gode nok måleinstrumenter som kan dokumentere den eksakte kapasiteten på batteriet. Viking kan ikke garantere at kapasiteten på testtidspunktet stemmer overens med produsentens oppgitte data.
5. **Vikings ansvar**
   Viking har vurdert alle kontrollpunkter etterrettelig og etter beste skjønn. Kontrollpunkter som ikke omtales i rapporten er ikke en del av vurderingen.
   Evt. feil/avvik som avdekkes i etterkant av kontrollen kan kun lastes Viking dersom dette skyldes uaktsomhet ved utførelse av kontrollen.
   For biler kjøpt på auksjon må reklamasjoner være Viking i hende senest 5 dager etter avsluttet auksjon.