Funksjonstest

TESTDATO: 19.11.2026

TOYOTA AVENSIS / T27 132 HK MANUELL

NF40632 | 307 678 KM | 17.12.2009 Førstegang registrert | Bensin

CHASSISNR: SB1EE76L60E008757	**BRUKTIMPORT:** Nei
KJØRETØY: Personbil	**FRIST FOR PKK:** 28.02.2027

Test er beregnet på eldre biler og biler med høy kjørelengde. Det må forventes en generelt høyere slitasje. Her testes kun vitale deler på bilen, karosseri og interiør må vurderes ut ifra bilder og visuell kontroll.



OPPSUMMERT STATUS PÅ KJØRETØY

Kontrollert | Anmerkninger se neste side

IDENTITET ✓	ASSISTENTSYSTEMER OG DIAGNOSE 🔍
EKSTERIØR 🔍	LYS 🔍
MOTOR 🔍	HJULOPPHENG/STYRING 🔍
BREMSER 🔍	GIR OG DRIVLINJE 🔍
INTERIØR ✓	OPPLYSNINGER/KLARGJØRING ✓

PUNKT	BESKRIVELSE	PLASSERING
Assistentsystemer og diagnose		
1.1 Prøvekjøring	Øvrige feil. -bilen er ikke kjørbar da den ikke går i gir, og prøvekjøring kunne derfor ikke utføres. bilen har også sommerdekk montert. på grunn av at bilen ikke er kjørbar, kunne enkelte funksjoner, som lys og bremsetest, ikke kontrolleres – feilsøkes.	
Eksteriør		
2.1 Under bil -	Beskyttelsesplate skadet/mangler.	alle
2.2 Under bil -	Rust. -gravrust og morkne foringer alle	alle
2.3 Dekk/Felger	Piggdekk mangler pigger.	
2.4 Frontvindu	Steinsprut. -og defekt	
Lys		
3.1 Lys foran	Dugg/fukt.	
3.2 Lys bak -	Krakelering i plast. -4x og sprukket	begge bak
3.3 Lys bak -	Skiltlys lyser ikke.	begge
Motor		
4.1 Drivstoffanlegg/-ledninger -	Rust på drivstoffrør.	alle
4.2 Eksosanlegg	Eksoslekkasje.	
4.3 Kjølesystem/vannpumpe	Kjøleveske under minimum .	
4.4 Lekkasjer	Oljelekkasje fra motor.	
4.5 Motor	Ulyd. -raklelyd feilsøkes	
Hjuloppheng/styring		
5.1 Stabilisatorer/stag -	-defekt	begge foran
Bremser		
6.1 Rør/slanger -	Rust.	venstre foran, begge bak
6.2 Skiver -	Slitte/stor slitekant.	begge bak
6.3 Bremseskjold -	Gjennomrustet.	venstre foran, begge bak
Gir og drivlinje		
7.1 Girkasse	Svetter.	
7.2 Differensial -	Svetter.	begge foran
7.3 Clutch/kobling/svinghjul	Ulyd. -svinghjul feilsøkes	
7.4 Aksler -	Drivakselmansjett defekt.	begge foran
7.5 Aksler -	Skader.	venstre foran



2.1 Beskyttelsesplate skadet/mangler



2.2 Rust -gravrust og morkne foringer alle



2.2 Rust -gravrust og morkne foringer alle



2.2 Rust -gravrust og morkne foringer alle



2.2 Rust -gravrust og morkne foringer alle



2.2 Rust -gravrust og morkne foringer alle



2.3 Piggdekk mangler pigger



2.4 Steinsprut -og defekt



2.4 Steinsprut -og defekt



3.1 Dugg/fukt



3.2 Krakelering i plast -4x og sprukket



3.2 Krakelering i plast -4x og sprukket



4.1 Rust på drivstoffrør



4.2 Eksoslekkasje



4.3 Kjøleveske under minimum



4.4 Oljelekkasje fra motor



4.4 Oljelekkasje fra motor



4.4 Oljelekkasje fra motor



4.4 Oljelekkasje fra motor



5.1 Øvrige feil -defekt



6.1 Rust



6.1 Rust



6.1 Rust



6.1 Rust



6.2 Slitte/stor slitekant



6.3 Gjennomrustet

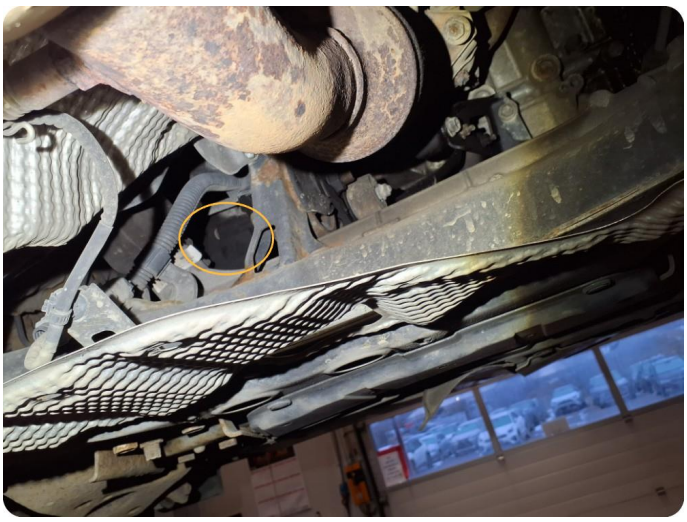

7.1 Svetter



7.2 Svetter



7.4 Drivakselmansjett defekt



7.5 Skader

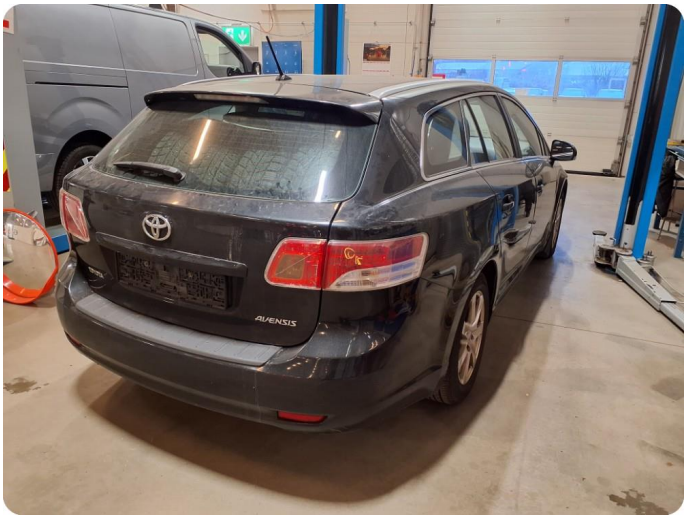
AVENSIS


SHIFT






Funnemark
TOYOTA
TOYOTA



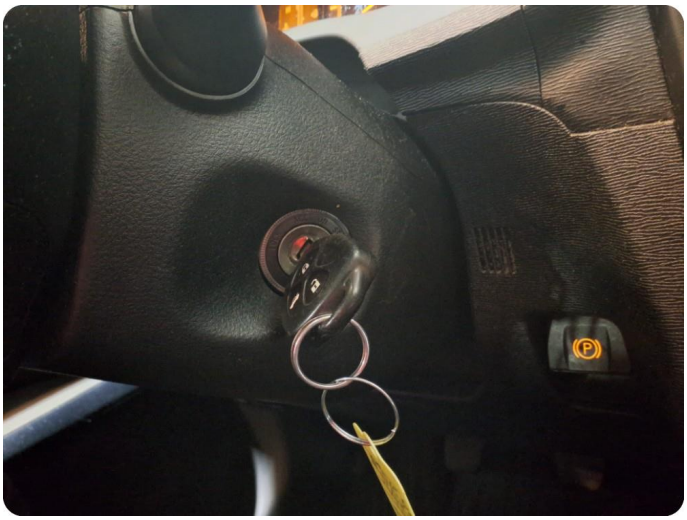

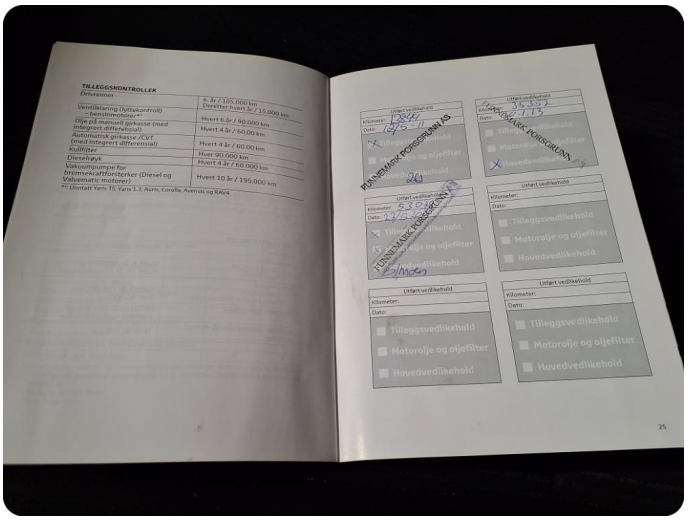
TILLEGGSKONTROLLER
Drivreimer
6. år / 105.000 km
Deretter hvert år / 15.000 km
Ventilklaring (hydraulkontroll) – bensinmotorer**
Hvert 6.år / 90.000 km
Olje på mellomgirkasse (med integrert differensial)
Hvert 4 år / 60.00 km
Automatisk girkasse /CVT (med integrert differensial)
Hvert 4 år / 60.00 km
Kullfilter
Hver 90.000 km
Dieselrøyk
Hvert 4 år / 60.000 km
Vakuumpumpe for bremseAraftforsterker (Diesel og Valvematic motorer)
Hvert 10 år / 195.000 km
**: Unntatt Yaris TS, Yaris 1.3, Auris, Corolla, Avensis og RAV4
Utført vedlikehold
Kilometer:
Dato:
Tilleggsvedlikehold
Motorolje og oljefilter
Hovedvedlikehold
PUNKTMARK FORSIKRING AS
25

KJØRETØYDATA

ANTALL NØKLER	1	ANTALL LADEKABLER	

PRØVEKJØRING

PRØVEKJØRT	HASTIGHET
Nei	

KLIMAANLEGG

TEMPERATUR INN TIL KLIMAANLEGG	15,00	TEMPERATUR UT AV KLIMAANLEGG	9,00

DEKK OG BREMSER

PRODUKSJONSDATO SOMMERDEKK	Uke 46, 2022	PRODUKSJONSDATO VINTERDEKK	Uke 27, 2021

	VENSTRE FORAN	HØYRE FORAN	VENSTRE BAK	HØYRE BAK
Mønsterdybde sommerdekk	5	5	6	4
Mønsterdybde vinterdekk	6	6	6	6
Bremseskiver (mm)	24	24	9	9

SERVICEINFORMASJON

KOMPLETT HISTORIKK
Nei

SISTE SERVICEDATO	KILOMETERSTAND
	53029

ROLLO / BAGASJEROMSSKJULER

ROLLO / BAGASJEROMSSKJULER
Ja

PUNKTER KONTROLLERT

Identitet
Kjennemerke
Understellsnummer
Dokumentasjon utstyr/godkjenning
Nøkler

Assistentsystemer og diagnose
Systemfunksjoner
Prøvekjøring

Eksteriør
Under bil
Låser/tyverisikring
Speil
Vinduspussere/-spyler
Dekk/Felger
Frontvindu
Kanal

Lys
Lys foran
Lys bak
Markeringslys
Retningslys
Nødsignallys
Parkeringslys
Refleks
Andre lys

Motor
Batteri(er)
Drivstoffanlegg/-ledninger
Eksosanlegg
Kjølesystem/vannpumpe
Lekkasjer
Service
Startmotor
Trekkraft
Turbo
Motor

Hjuloppheng/styring
Retningsstabilitet/selvoppretting
Ratt/styringsmekanisme
Hjullager
Fjærer/støtdemper
Ledd
Stabilisatorer/stag
Forstilling
Bakstilling

Bremser
Bremsefunksjon
Parkeringsbrems
Lekkasjer
Rør/slanger
Skiver
Bremseskjold

Gir og drivlinje
Girkasse
Differensial
Clutch/kobling/svinghjul
Aksler
Fordelingskasse

Interiør
Instrumenter og brytere
Vindusheiser
Bilbelte
Varme/AC/Klima
Multimedia
Multifunksjonsratt

Opplysninger/klargjøring
Opplysninger
Interiør

Det tas forbehold om avvik på utstyr avhengig av biltype, årsmodell. Listen er å betrakte som en brutto liste

1. **Rapporten**
   Rapporten inneholder identifikasjon av kjøretøy, samt beskrivelse av testens omfang.
   Funksjonstest skal kun benyttes som dokumentasjon ved gjeldene transaksjon av den som har bestilt testen.
   Alle henvendelser rundt testen og bilens tekniske tilstand må avklares mellom kjøper og selger av bilen.
2. **Bedømming**
   Viking anmerker kun feil og mangler som avdekkes på testtidspunktet iht. definerte kontrollpunkter som vist i skjema. Karosseri og interiør er ikke er vurdert, og kjøper må forholde seg til visuell kontroll eller bilder for å avgjøre kosmetisk tilstand. Tekniske installasjoner som kreves spesielle kjøreforhold for å kontrollere funksjoner som 4x4 ol. blir kun testet dersom kjøreforforholdene gjør det mulig å teste funksjon på testtidspunktet. Utover dette kun visuell kontroll. Punkter som ikke er angitt i testen er ikke kontrollert. Testen er ikke å anse som en PKK kontroll, og det kan være avvik i bedømming der det er rom for skjønnsmessig vurdering. Det opplyses kun når frist for neste PKK kontroll er, ikke om det foreligger en mangler ved en tidligere PKK kontroll.
3. **Demontering**
   Det blir ikke demontert for ytterligere kontroll. Det kan være periodiske feil, oljeforbruk og lekkasjer som ikke kan avdekkes på testtidspunktet som krever ytterligere utredning. Det er ikke foretatt noen form for diagnosetest.
4. **Driftsbatterier på el- og hybridbiler vil kun bil visuelt kontrollert**
   Per i dag finnes det ikke gode nok måleinstrumenter som kan dokumentere den eksakte kapasiteten på batteriet. Viking kan ikke garantere at kapasiteten på testtidspunktet stemmer overens med produsentens oppgitte data.
5. **Vikings ansvar**
   Viking har vurdert alle kontrollpunkter etterrettelig og etter beste skjønn. Kontrollpunkter som ikke omtales i rapporten er ikke en del av vurderingen.
   Evt. feil/avvik som avdekkes i etterkant av kontrollen kan kun lastes Viking dersom dette skyldes uaktsomhet ved utførelse av kontrollen.
   For biler kjøpt på auksjon må reklamasjoner være Viking i hende senest 5 dager etter avsluttet auksjon.