6619880

NAF Bruktbiltest - tilstandssjekk

Testdato
07.10.2026

Kjøretøy

Bilmerke	Peugeot	**Motorstørrelse**	1587 cm^3
Modell	307	**Motoreffekt**	80 kW
Type	3*NFU*	**Aksler i drift**	
Registreringsnr.	JR23812	**Drivstofftype**	Bensin
Understellsnr.	VF33CNFUB82194935	**Kjøretøygruppe**	101
Km.stand.	112784	**Bruktimportert**	Nei
Farge	Hvit	**Registreringsår**	2001
		Registrert første gang	01.11.2001
		Frist for neste EU kontroll	26.11.2026

Informasjon

NAF anmerker kun feil, mangler og avvik som avdekkes på testtidspunktet iht. definerte kontrollpunkter. Punkter som ikke er angitt i testen er ikke kontrollert.

NAF demonterer ikke for kontroll. Det kan være indikasjon knyttet til tekniske forhold som krever ytterligere utredning for å kunne fastslå omfang. Det kan også være periodiske feil som ikke kan avdekkes på testtidspunktet.
NB! Merk spesielt at karosseri, interiør og lakk ikke er vurdert.

Bremser og hjuloppheng vurderes etter regelverk for PKK

NAF Tilstandssjekk utført på oppdrag fra selger. Alle henvendelser til testen og øvrige forhold til bilens tekniske tilstand må avklares mellom kjøper av bilen og selger.

6619880

Testresultater

Ref.Id	Repareres	Resultat	Beskrivelse
2.3	Sentrallås/nøkler.	Nøkkel skadet 1 stk	
8.8	Kjøreegenskaper.	Vibrasjoner ved bremsing	
9.1	Unormal lyd.	Beskrivelse av ulyd/ulyder: Ulyd / dunkelyd under prøvekjøring.	
12.10	Clutch.	Clutch slurer / slitt	
18.3	Lykter/lys - virkemåte.	Lys virker ikke	Høyre fjernlys, Høyre skiltlys
18.7		Feil lysjustering:	Høyre nærlys
19.2	Lykter/lys - tilstand.	Skadet lykteglass:	Midtre bremselys
19.4		Krakelert lykteglass	Venstre nærlys, Høyre nærlys
22.8	Vognbunn/understell	Rustangrep i vognbunn/understell	Venstre bak, Høyre bak
23.4	Opphengs- / bærearmer bakaksel.	Slitt foring / løsnet i vulkanisering:	Bakre høyre nedre
31.1	Bremseskiver innvendig.	Rust på bremseskive:	Venstre foran, Høyre foran
33.4	Støtdempere.	Defekt støvmansjett	Høyre bak
38.5	Eksosanlegg.	Lekkasje:	Bakre eksospotte
38.8		* Løs potte, bakre.	

Ref.Id	Opplysning	Resultat	Beskrivelse
5.6	Glass	Noe steinsprut på frontrute	
5.7		Slitt rute	Frontrute
15.14	Avgassanalyse. (Bensin)	Feil avgassverdier grunnet eksoslekkasje	
20.9	Utvendig tilstand motor.	Liten oljelekkasje	
31.9	Bremseskiver innvendig.	Overflaterust eller mindre enn 50% av overflaten rustet	Begge sider bak
38.10	Eksosanlegg.	Betydelig rust i eksosanlegg	
39.8	Travers.	Rustdannelse	
40.9	Opphengs- / bærearmer foraksel.	Korrosjon/rustdannelse	
47.11	Felg.	Riper/slitasje på felg	
48.28	Ekstra hjulsett..	* Oksidering i felg: 4 stk.	

Ikke utførte

Punkt	Årsak
Feilkodeutlesing.	Kontrollpunkt ikke aktuelt på gjeldende kjøretøy

Servicehistorikk

Bilder er vedlagt

Testforhold

Maks hastighet ved prøvekjøring 60 km/t
Utetemperatur ved prøvekjøring 8 °C
Føreforhold ved prøvekjøring Vått
Bilen ble prøvekjørt: Driftsvarm motor

6619880

Generell informasjon.

1 - Bildeserie	✓
2 - Sentrallås/nøkler.	R

Teknisk

3 - Rattaksel, ledd.	✓
4 - Varsellamper/meldinger	✓
5 - Glass	O
6 - Varmeapparat/ klimaanlegg (AC).	✓

Prøvekjøring.

7 - Motor virkemåte.	✓
8 - Kjøreegenskaper.	R
9 - Unormal lyd.	R
11 - Girkasse. (manuell)	✓
12 - Clutch.	R
13 - Parkeringsbrems.	✓
14 - Bremsevirkning.	✓
15 - Avgassanalyse. (Bensin)	O

Motor.

17 - Feilkodeutlesing.	|
18 - Lykter/lys - virkemåte.	R
19 - Lykter/lys - tilstand.	R
20 - Utvendig tilstand motor.	O

Underside.

22 - Vognbunn/understell	R
23 - Opphengs- / bærearmer bakaksel.	R
24 - Stabilisator.	✓
26 - Drivaksler.	✓
28 - Bremserør.	✓
29 - Bremseslanger.	✓
30 - Bremsebelegg innvendig.	✓
31 - Bremseskiver innvendig.	R
32 - Parkbrems.	✓
33 - Støtdempere.	R
34 - Drivstofftank, rør, slange.	✓
35 - Lekkasjer.	✓
38 - Eksosanlegg.	R
39 - Travers.	O
40 - Opphengs- / bærearmer foraksel.	O
41 - Styrestag/ledd.	✓

Underside.

42 - Styresnekke, tannstang.	✓
43 - Fjærer / fjærbein.	✓

Hjul,dekk.

44 - Bremseskive/klosser utvendig	✓
45 - Hjullager.	✓
46 - Dekk.	✓
47 - Felg.	O
48 - Ekstra hjulsett..	O

Måleverdier

Ref.Id	Punkt	Frase	Måleverdi
1.1	Bildeserie	Bilder	Kundens bestemte bildeserie gjennomført
2.1	Sentrallås/nøkler.	Antall nøkler:	2 stk
6.1	Varmeapparat/ klimaanlegg (AC).	Temperatur på luft inn i klimaanlegg	20 °C
6.2		Temperatur på luft ut av klimaanlegg	1 °C
14.1	Bremsevirkning.	Bremsevirkning, VF	240,00
14.2		Bremsevirkning, HF	240,00
14.3		Bremsevirkning, VB	120,00
14.4		Bremsevirkning, HB	100,00
15.1	Avgassanalyse. (Bensin)	CO	0,00 %
15.2		CO2	10,00 %
15.3		HC	6,00 ppm
15.4		O2	6,28 %
15.5		CO ved forhøyet tomgang	0,00 %
15.6		Lambda ved forhøyet tomgang	1,05
44.4	Bremseskive/klosser utvendig	Min. bremseskivetykkelse før utskifting bak:	7,00 mm
44.5		Bremseskivetykkelse VB	8,80 mm
44.6		Bremseskivetykkelse HB	8,60 mm
46.1	Dekk.	Bilen er utrustet med:	Sommerdekk
46.2		Mønsterdybde VF	5,00 mm
46.3		Mønsterdybde HF	5,00 mm
46.4		Mønsterdybde VB	5,00 mm
46.5		Mønsterdybde HB	5,00 mm
47.1	Felg.	Felg montert på bilen:	Lettmetallfelg
48.1	Ekstra hjulsett..	Mønsterdybde	6,00 mm
48.2		Mønsterdybde	6,00 mm
48.3		Mønsterdybde	6,00 mm
48.4		Mønsterdybde	6,00 mm
48.5		Ekstra hjulsett er utrustet med:	Piggfrie vinterdekk
48.6		Felg på ekstra hjulsett:	Stålfelg

6619880

Leveransebetingelser

1. Testrapporten

Testrapporten inneholder identifikasjon av kjøretøy og kunde samt beskrivelse av testens omfang med måleresultater der det foreligger.

2. Bedømming–vurderingsdefinisjon

Forklaring til bokstavkodene som benyttes ved PDF rapport:

V = Normalt. Tilstand vurdert «normal» iht. kjøretøyets alder og kjørelengde

R = Reparasjon. Anbefaler utbedring iht. kontrollpunkt

O = Opplysning. Informasjon iht. kontrollpunkt og/eller kjøretøy

S = Skiftet. Kontrollpunkt inkl. komponentskifte

J = Justert. Kontrollpunkt inkl. justering

I = Ikke utført. Kontrollpunkt ikke vurdert

3. Gjennomføring av test.

Test utføres på et NAF Senter hvis ikke annet er beskrevet.

4. Eiendomsrett

Testens resultat tilhører NAFs kunde. Kundens navn er registrert på side 1 i testrapporten, og eventuelle henvendelser i forbindelse med testen må utføres av registrert kunde. Testresultatene leveres ikke ut til andre uten samtykke fra NAFs kunde.

5. Demontering

NAF demonterer ikke for kontroll/vurdering, og kan dermed ikke påpeke feil som kun avdekkes ved demontering. Dersom NAF oppdager avvik der det trengs demontering for kontroll/vurdering, vil dette anmerkes i testrapporten.

6. Prøvekjøring, periodiske feil og fremtidige problemer

NAF anmerker kun feil og avvik som oppdages på testtidspunktet. Periodiske feil/avvik kan forekomme uten at dette avdekkes pga. manglende symptom(fremtredelse) ved testtidspunktet. Det er ikke mulig å forutse framtidige problemer, feil eller avvik.

NAF prøvekjører bilen kun i begrenset grad.

7. Avlesing av elektronisk lagrede feilkoder via kjøretøyets OBD kontakt

Feilkodeutlesing blir utført kun for kunder som har avtale om dette. Hvis utlesing er utført vil kontrollpunktet «Feilkodeutlesing» stå på testrapporten og feilkoderapporten vil inngå i testrapporten.

NAF leser feilkoder på de elektroniske styresystemene som bilprodusenten har gitt tilgang til. Tilgang kan variere mellom ulike bilmerker og modeller og systemene leses med det testutstyret vi benytter. Det skilles ikke mellom permanente og periodiske feilkoder. NAF kan ikke påvise avvik i bilens oppgitte kilometerstand ved hjelp av diagnose.

8. NAFs ansvar

NAF har vurdert alle kontrollpunkter i den aktuelle testrapporten i henhold til NAFs definisjoner og retningslinjer. Kontrollpunkter som ikke omtales i rapporten er ikke inkludert eller vurdert.

Feil/avvik som avdekkes i etterkant av testen, kan ikke lastes NAF uten at det dokumenteres at følgende kumulative vilkår foreligger:

- feil/avvik må anses å ha foreligget ved testtidspunktet
- feil/avvik kan avdekkes etter gjeldende definisjoner og retningslinjer(innhold) av kontrollpunkt ved testtidspunktet
- feil/avvik kan avdekkes ved benyttet testutstyr i NAF ved testtidspunktet
- feil/avvik kan avdekkes ved gjeldende testforutsetninger ved testtidspunktet
- feil/avvik medfører konsekvenstap
- NAF har opptrådt uaktsomt ved testtidspunktet

9. Klageadgang næringsmarked

Testens resultat tilhører NAFs kunde. Kundens navn er registrert på side 1 i testrapporten. Ved eventuelle uoverensstemmelser i forbindelse med levert dokumentasjon, skal kunde ta dette opp med NAF. NAF er forretningsmessig leverandør til kunde og forholder seg kun til denne avtalepart.

Alle reklamasjoner må være NAF i hende skriftlig senest 10 dager etter at testen er utført.

10. Reklamasjonsansvaret til NAF

Ved uoverensstemmelse mellom tekst og bilder i testrapport og ett av disse viser riktig tilstand, er feilen ikke reklamasjonsgrunn.

NAF AS er ikke ansvarlig for feil i opplysninger som er hentet elektronisk fra 3. -part.

NAF AS kan kreve at bilen stilles til disposisjon for kontroll.

Ved reklamasjon kan NAF AS forlange å få mulighet til å reparere på eget verksted.

Hvis kjøper starter reparasjon på annet verksted uten skriftlig godkjenning fra NAF AS bortfaller retten til å kreve utgiften refundert av NAF AS.

Ved reparasjon på kjøpers verksted beregnes priser etter NAF AS sine innkjøpspriser (Meca eller tilsvarende) og selvkost på timepris. Benyttes DBS-systemet som grunnlag for delepriser benyttes importørpriser uten fraktpåslag.

Arbeidstidsettes iht. Haynes Pro med faktor 1

Reklamasjonskravets størrelse er under alle omstendigheter oppad begrenset til prisen på testen, med mindre noe annet er særskilt avtalt.

NAF AS anbefaler at budgivere selv inspiserer objektet.

6619880

Bilder og vedlegg

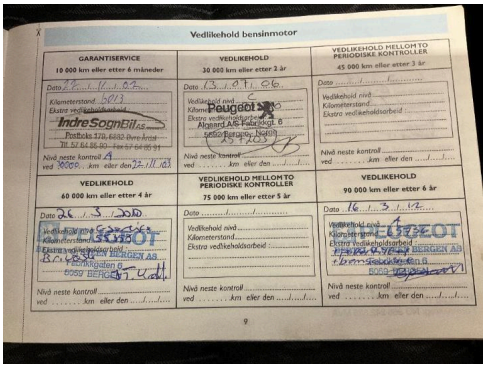

1. Generelt

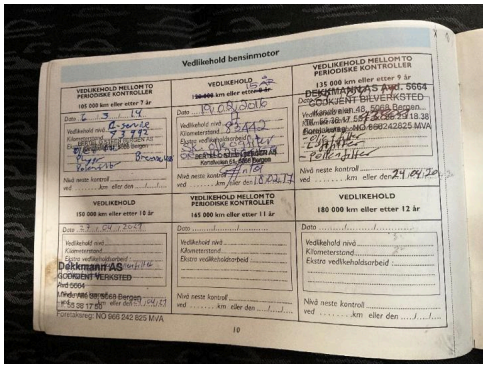

2. Generelt

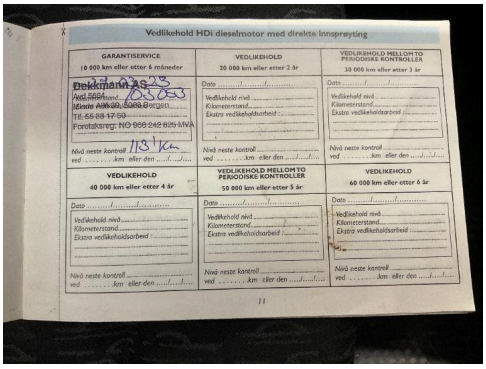

3. Generelt



4. Generelt

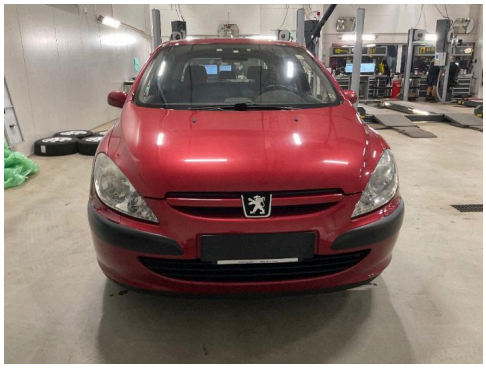

5. Generelt



6. Generelt



7. Generelt



8. Generelt



9. Generelt



10. Generelt



11. Generelt



12. Generelt

6619880

Bilder og vedlegg



13. Generelt



14. Generelt



15. Generelt



16. Generelt



17. Generelt



18. Generelt



19. Generelt



20. Generelt



21. Generelt

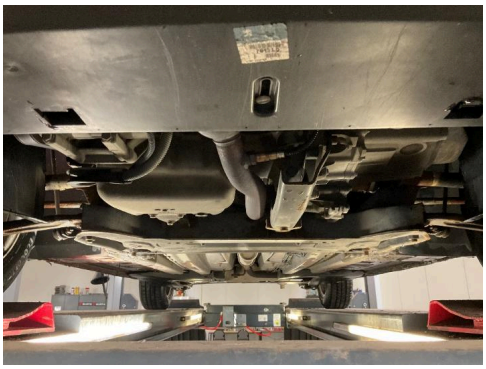

22. Generelt

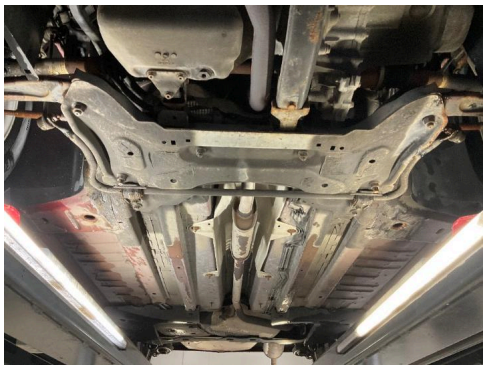

23. Generelt

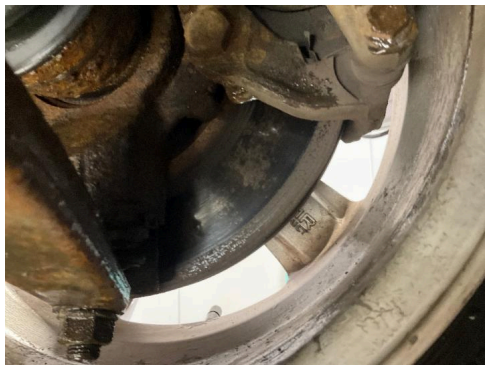

24. Bremseskiver innvendig.

6619880

Bilder og vedlegg

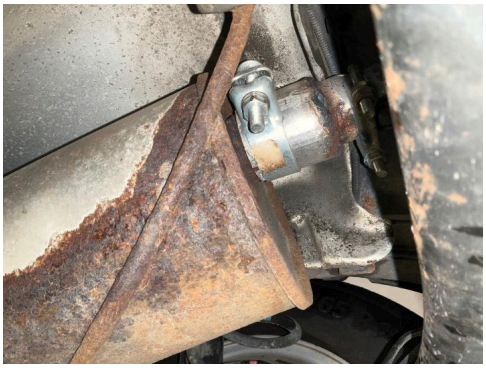

25. Eksosanlegg.



26. Lykter/lys - tilstand. **R**



27. Lykter/lys - tilstand. **R**



28. Lykter/lys - tilstand. **R**



29. Opphengs- / bærearmer bakaksel.



30. Støtdempere. **R**



31. Vognbunn/understell



32. Vognbunn/understell



33. Vognbunn/understell