Autoringen Funksjonstest

TESTDATO: 12.11.2026

FORD TRANSIT 85 T260 / FAE6 86 HK MANUELL 2WD

RJ90652 | 156 030 KM | 21.01.2009 Førstegang registrert | Diesel

CHASSISNR: WF0XXXTTFX8S46337	BRUKTIMPORT: Nei
KJØRETØY: Varebil	FRIST FOR PKK: 28.02.2027

Funksjonstest er beregnet på eldre biler og biler med høy kjørelengde. Det må forventes en generelt høyere slitasje. Her testes kun vitale deler på bilen, karosseri og interiør må vurderes ut ifra bilder og visuell kontroll.



OPPSUMMERT STATUS PÅ KJØRETØY — OK | Anmerkninger se neste side

IDENTITET ✓	ASSISTENTSYSTEMER OG DIAGNOSE 🔍
EKSTERIØR 🔍	LYS 🔍
MOTOR 🔍	HJULOPPHENG/STYRING ✓
BREMSER ✓	GIR OG DRIVLINJE ✓
INTERIØR 🔍	OPPLYSNINGER/KLARGJØRING 🔍

PUNKT	BESKRIVELSE	PLASSERING
Assistentsystemer og diagnose		
1.1 Diagnose	Feilkoder.	
Eksteriør		
2.1 Under bil -	Rust.	venstre, høyre, foran, bak, midten
2.2 Under bil -	Rusthull.	høyre bak
2.3 Dekk/Felger -	Betydelig oksidering.	begge foran, begge bak
2.4 Kanal -	Korrosjon/rust. + Bulker.	begge
Lys		
3.1 Lys bak -	Dugg/fukt.	høyre
Motor		
4.1 Lekkasjer	Oljelekkasje fra motor.	
4.2 Motor	Ulyd.	
Interiør		
5.1 Varme/AC/Klima	Svak/uteblitt funksjon på ac.	
Opplysninger/klargjøring		
6.1 Opplysninger	Dokumentert service, se bilde.	



2.1 Rust



2.1 Rust

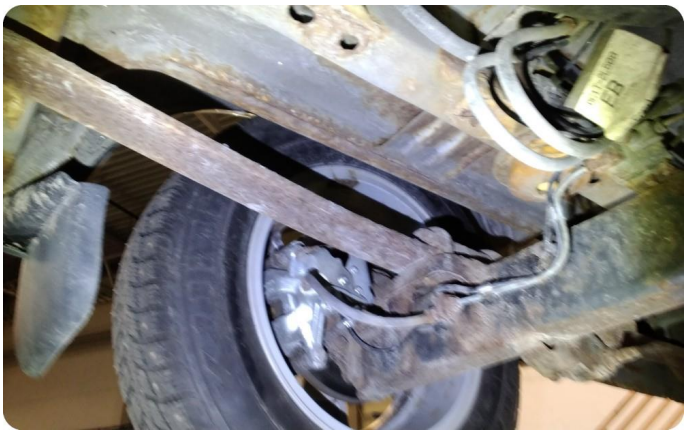

2.1 Rust



2.1 Rust



2.1 Rust



2.1 Rust



2.1 Rust



2.1 Rust



2.1 Rust



2.1 Rust



2.1 Rust



2.1 Rust



2.2 Rusthull



2.3 Betydelig oksidering



2.3 Betydelig oksidering



2.3 Betydelig oksidering



2.3 Betydelig oksidering



2.4 Korrosjon/rust
+ Bulker.



2.4 Korrosjon/rust
+ Bulker.



2.4 Korrosjon/rust
+ Bulker.



2.4 Korrosjon/rust
+ Bulker.



3.1 Dugg/fukt



4.1 Oljelekkasje fra motor

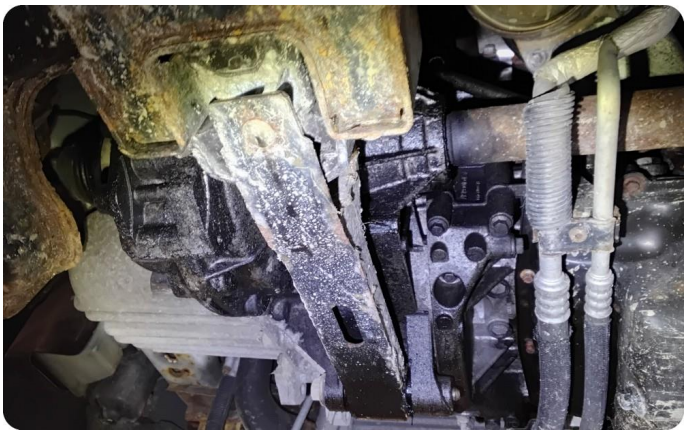

4.1 Oljelekkasje fra motor

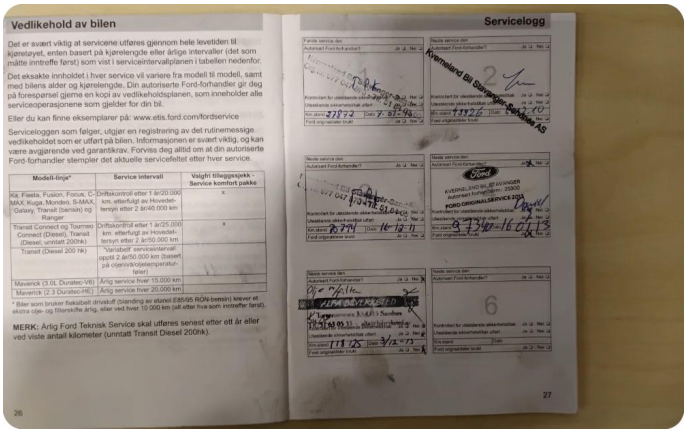

6.1 Dokumentert service, se bilde

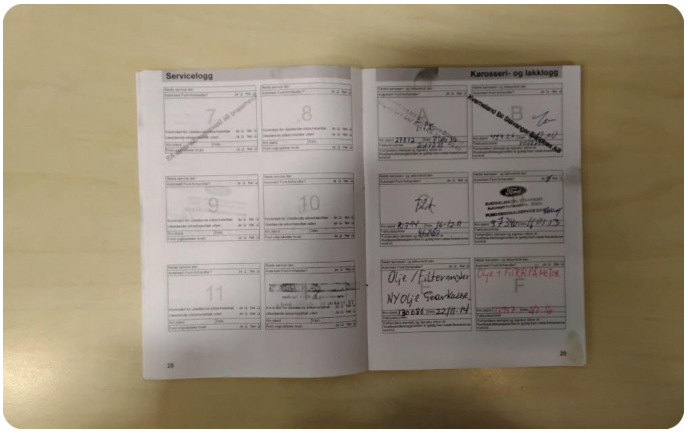

6.1 Dokumentert service, se bilde






TRANSIT








6789
156030

Utført 12.11.2026

SYSTEM		ANTALL
Blokkeringsfrie bremser - ABS		0
Restraint-kontrollmodul - RCM		0
Motor - GZFA, GZFC, GZFB, P8FA, SRFE, SRFD, SRFC, PHFA, PGFB, PGFA, QWFA..., etc.		2
P037D	Tennplugg relé følekrets Feil i signal	
P2265	Vann i drivstoff følerkrets område/ytelse Feil i signal	
Instrumentpanelgruppe - IPC		0
Karosserikontrollmodul (BCM) - BCM		0

KJØRETØYDATA

ANTALL NØKLER	2	ANTALL LADEKABLER	

PRØVEKJØRING

PRØVEKJØRT	HASTIGHET	KJØREFORHOLD
Ja	60	Glatt

KLIMAANLEGG

TEMPERATUR INN TIL KLIMAANLEGG	17,00	TEMPERATUR UT AV KLIMAANLEGG	18,00

AKSLINGER : 2

SOMMERDEKK :

SOMMERDEKK	PRODUKSJONSDATO DEKK
	Uke 7, 2015

VINTERDEKK :

VINTERDEKK	PRODUKSJONSDATO DEKK
	Uke 21, 2015

	Venstre		Høyre	
	Ytre	Indre	Indre	Ytre
AKSEL 1	8,3			8,4
AKSEL 2	7,2			7,2

	VENSTRE		Høyre	
	Ytre	Indre	Indre	Ytre
AKSEL 1	8,9			9,3
AKSEL 2	8,5			7,5

SERVICEINFORMASJON

KOMPLETT HISTORIKK	ELEKTRONISK SERVICEHEFTE
Ikke kontrollert	Nei

PUNKTER KONTROLLERT

✓ Kontrollert | ○ Ikke kontrollert | ✗ Kontrollert, anmerkning

Identitet
- ✓ Kjennemerke
- ✓ Understellsnummer
- ✓ Dokumentasjon utstyr/godkjenning
- ✓ Nøkler

Assistentsystemer og diagnose
- ✓ Systemfunksjoner
- ✗ Diagnose
- ✓ Prøvekjøring

Eksteriør
- ✗ Under bil
- ✓ Låser/tyverisikring
- ✓ Speil
- ✓ Vinduspussere/-spyler
- ✗ Dekk/Felger
- ✓ Frontvindu
- ✗ Kanal

Lys
- ✓ Lys foran
- ✗ Lys bak
- ✓ Markeringslys
- ✓ Retningslys
- ✓ Nødsignallys
- ✓ Parkeringslys
- ✓ Refleks
- ✓ Andre lys

Motor
- ✓ Batteri(er)
- ✓ Drivstoffanlegg/-ledninger
- ✓ Eksosanlegg
- ✓ Kjølesystem/vannpumpe
- ✗ Lekkasjer
- ✓ Service
- ✓ Startmotor
- ✓ Trekkraft
- ✓ Turbo
- ✓ Dieselpumpe/dyser/gløding
- ✗ Motor

Hjuloppheng/styring
- ✓ Retningsstabilitet/selvoppretting
- ✓ Ratt/styringsmekanisme
- ✓ Hjullager
- ✓ Luftbelger
- ✓ Fjærer/støtdemper
- ✓ Ledd
- ✓ Stabilisatorer/stag
- ✓ Forstilling
- ✓ Bakstilling

Bremser
- ✓ Bremsefunksjon
- ✓ Parkeringsbrems
- ✓ Lekkasjer
- ✓ Rør/slanger
- ✓ Lasteavhengig ventil
- ✓ Skiver
- ✓ Bremseskjold

Gir og drivlinje
- ✓ Girkasse
- ✓ Differensial
- ✓ Clutch/kobling/svinghjul
- ✓ Aksler
- ✓ Fordelingskasse

Interiør
- ✓ Instrumenter og brytere
- ✓ Vindusheiser
- ✓ Bilbelte
- ✗ Varme/AC/Klima
- ✓ Multimedia
- ✓ Multifunksjonsratt

Opplysninger/klargjøring
- ✗ Opplysninger
- ✓ Interiør

Det tas forbehold om mulige avvik i kontrollpunktene avhengig av biltype og modellvariant