6697959

NAF Bruktbiltest - tilstandssjekk

Testdato
11.11.2026

Kjøretøy

Bilmerke	Ford	**Motorstørrelse**	1997 cm^3
Modell	MONDEO	**Motoreffekt**	85 kW
Type	BA7	**Aksler i drift**	
Registreringsnr.	AJ68944	**Drivstofftype**	Diesel
Understellsnr.	WF0EXXGBBE9B87505	**Kjøretøygruppe**	101
Km.stand.	226898	**Bruktimportert**	Nei
Farge	Grå	**Registreringsår**	2009
Karosseritype	Kombikupé	**Registrert første gang**	06.07.2009
		Frist for neste EU kontroll	17.02.2027

Informasjon

NAF anmerker kun feil, mangler og avvik som avdekkes på testtidspunktet iht. definerte kontrollpunkter. Punkter som ikke er angitt i testen er ikke kontrollert.

NAF demonterer ikke for kontroll. Det kan være indikasjon knyttet til tekniske forhold som krever ytterligere utredning for å kunne fastslå omfang. Det kan også være periodiske feil som ikke kan avdekkes på testtidspunktet.
NB! Merk spesielt at karosseri, interiør og lakk ikke er vurdert.

Bremser og hjuloppheng vurderes etter regelverk for PKK

NAF Tilstandssjekk utført på oppdrag fra selger. Alle henvendelser til testen og øvrige forhold til bilens tekniske tilstand må avklares mellom kjøper av bilen og selger.

6697959

Testresultater

Ref.Id	Repareres	Resultat	Beskrivelse
6.5	Varmeapparat/ klimaanlegg (AC).	Klimaanlegg virker ikke	
17.1	Feilkodeutlesing.	Det finnes feilkoder, se rapport	
20.3	Utvendig tilstand motor.	Oljelekkasje på motor - rengjør før nærmere kontroll	
22.8	Vognbunn/understell	Rustangrep i vognbunn/understell	Venstre bak, Høyre bak, Venstre side midten, Høyre side midten

Ref.Id	Opplysning	Resultat	Beskrivelse
5.6	Glass	Noe steinsprut på frontrute	
22.10	Vognbunn/understell	Stedvis rustdannelser i vognbunn/understell	Høyre, Venstre, Venstre foran, Venstre bak, Høyre bak, Høyre foran, Bak, Venstre side midten, Høyre side midten, Midten bak, Midten
23.9	Opphengs- / bærearmer bakaksel.	Korrosjon/rustdannelse	Venstre øvre, Høyre øvre, Venstre nedre, Høyre nedre
39.8	Travers.	Rustdannelse	Foran, Bak

Servicehistorikk

Bilder er vedlagt

Testforhold

Maks hastighet ved prøvekjøring	60 km/t
Utetemperatur ved prøvekjøring	5 °C
Føreforhold ved prøvekjøring	Tørt
Bilen ble prøvekjørt:	Driftsvarm motor
Ekstra hjulsett	Befinner seg i bilen

6697959

Generell informasjon.

1 - Bildeserie	✓
2 - Sentrallås/nøkler.	✓

Teknisk

3 - Rattaksel, ledd.	✓
4 - Varsellamper/meldinger	✓
5 - Glass	O
6 - Varmeapparat/ klimaanlegg (AC).	R

Prøvekjøring.

7 - Motor virkemåte.	✓
8 - Kjøreegenskaper.	✓
11 - Girkasse. (manuell)	✓
12 - Clutch.	✓
13 - Parkeringsbrems.	✓
14 - Bremsevirkning.	✓
16 - Avgassanalyse. (Diesel)	✓

Motor.

17 - Feilkodeutlesing.	R
18 - Lykter/lys - virkemåte.	✓
19 - Lykter/lys - tilstand.	✓
20 - Utvendig tilstand motor.	R

Underside.

22 - Vognbunn/understell	R
23 - Opphengs- / bærearmer bakaksel.	O
24 - Stabilisator.	✓
25 - Differensial.	✓
26 - Drivaksler.	✓
28 - Bremserør.	✓
29 - Bremseslanger.	✓
30 - Bremsebelegg innvendig.	✓
31 - Bremseskiver innvendig.	✓
32 - Parkbrems.	✓
33 - Støtdempere.	✓
34 - Drivstofftank, rør, slange.	✓
35 - Lekkasjer.	✓
38 - Eksosanlegg.	✓
39 - Travers.	O
40 - Opphengs- / bærearmer foraksel.	✓
41 - Styrestag/ledd.	✓

Underside.

42 - Styresnekke, tannstang.	✓
43 - Fjærer / fjærbein.	✓

Hjul,dekk.

44 - Bremseskive/klosser utvendig	✓
45 - Hjullager.	✓
46 - Dekk.	✓
47 - Felg.	✓
48 - Ekstra hjulsett..	✓

Måleverdier

Ref.Id	Punkt	Frase	Måleverdi
1.1	Bildeserie	Bilder	Ingen bestemt bildeserie for kunde, NAF standard bilder gjennomført
2.1	Sentrallås/nøkler.	Antall nøkler:	2 stk
6.1	Varmeapparat/ klimaanlegg (AC).	Temperatur på luft inn i klimaanlegg	20 °C
6.2		Temperatur på luft ut av klimaanlegg	22 °C
14.1	Bremsevirkning.	Bremsevirkning, VF	230,00
14.2		Bremsevirkning, HF	250,00
14.3		Bremsevirkning, VB	130,00
14.4		Bremsevirkning, HB	130,00
16	Avgassanalyse. (Diesel)		Ikke målt pga. skader/ avvik som forhindrer måling
44.1	Bremseskive/klosser utvendig	Min. bremseskivetykkelse før utskifting foran:	26,00 mm
44.2		Bremseskivetykkelse VF	27,83 mm
44.3		Bremseskivetykkelse HF	27,74 mm
44.4		Min. bremseskivetykkelse før utskifting bak:	9,00 mm
44.5		Bremseskivetykkelse VB	10,50 mm
44.6		Bremseskivetykkelse HB	10,28 mm
46.1	Dekk.	Bilen er utrustet med:	Piggfrie vinterdekk
46.2		Mønsterdybde VF	6,50 mm
46.3		Mønsterdybde HF	6,50 mm
46.4		Mønsterdybde VB	6,50 mm
46.5		Mønsterdybde HB	6,00 mm
47.1	Felg.	Felg montert på bilen:	Lettmetallfelg
48.1	Ekstra hjulsett..	Mønsterdybde	5,00 mm
48.2		Mønsterdybde	5,00 mm
48.3		Mønsterdybde	5,00 mm
48.4		Mønsterdybde	5,00 mm
48.5		Ekstra hjulsett er utrustet med:	Sommerdekk
48.6		Felg på ekstra hjulsett:	Lettmetallfelg

6697959

Leveransebetingelser

1. Testrapporten

Testrapporten inneholder identifikasjon av kjøretøy og kunde samt beskrivelse av testens omfang med måleresultater der det foreligger.

2. Bedømming–vurderingsdefinisjon

Forklaring til bokstavkodene som benyttes ved PDF rapport:

V = Normalt. Tilstand vurdert «normal» iht. kjøretøyets alder og kjørelengde

R = Reparasjon. Anbefaler utbedring iht. kontrollpunkt

O = Opplysning. Informasjon iht. kontrollpunkt og/eller kjøretøy

S = Skiftet. Kontrollpunkt inkl. komponentskifte

J = Justert. Kontrollpunkt inkl. justering

I = Ikke utført. Kontrollpunkt ikke vurdert

3. Gjennomføring av test.

Test utføres på et NAF Senter hvis ikke annet er beskrevet.

4. Eiendomsrett

Testens resultat tilhører NAFs kunde. Kundens navn er registrert på side 1 i testrapporten, og eventuelle henvendelser i forbindelse med testen må utføres av registrert kunde. Testresultatene leveres ikke ut til andre uten samtykke fra NAFs kunde.

5. Demontering

NAF demonterer ikke for kontroll/vurdering, og kan dermed ikke påpeke feil som kun avdekkes ved demontering. Dersom NAF oppdager avvik der det trengs demontering for kontroll/vurdering, vil dette anmerkes i testrapporten.

6. Prøvekjøring, periodiske feil og fremtidige problemer

NAF anmerker kun feil og avvik som oppdages på testtidspunktet. Periodiske feil/avvik kan forekomme uten at dette avdekkes pga. manglende symptom(fremtredelse) ved testtidspunktet. Det er ikke mulig å forutse framtidige problemer, feil eller avvik.

NAF prøvekjører bilen kun i begrenset grad.

7. Avlesing av elektronisk lagrede feilkoder via kjøretøyets OBD kontakt

Feilkodeutlesing blir utført kun for kunder som har avtale om dette. Hvis utlesing er utført vil kontrollpunktet «Feilkodeutlesing» stå på testrapporten og feilkoderapporten vil inngå i testrapporten.

NAF leser feilkoder på de elektroniske styresystemene som bilprodusenten har gitt tilgang til. Tilgang kan variere mellom ulike bilmerker og modeller og systemene leses med det testutstyret vi benytter. Det skilles ikke mellom permanente og periodiske feilkoder. NAF kan ikke påvise avvik i bilens oppgitte kilometerstand ved hjelp av diagnose.

8. NAFs ansvar

NAF har vurdert alle kontrollpunkter i den aktuelle testrapporten i henhold til NAFs definisjoner og retningslinjer. Kontrollpunkter som ikke omtales i rapporten er ikke inkludert eller vurdert.

Feil/avvik som avdekkes i etterkant av testen, kan ikke lastes NAF uten at det dokumenteres at følgende kumulative vilkår foreligger:

- feil/avvik må anses å ha foreligget ved testtidspunktet
- feil/avvik kan avdekkes etter gjeldende definisjoner og retningslinjer(innhold) av kontrollpunkt ved testtidspunktet
- feil/avvik kan avdekkes ved benyttet testutstyr i NAF ved testtidspunktet
- feil/avvik kan avdekkes ved gjeldende testforutsetninger ved testtidspunktet
- feil/avvik medfører konsekvenstap
- NAF har opptrådt uaktsomt ved testtidspunktet

9. Klageadgang næringsmarked

Testens resultat tilhører NAFs kunde. Kundens navn er registrert på side 1 i testrapporten. Ved eventuelle uoverensstemmelser i forbindelse med levert dokumentasjon, skal kunde ta dette opp med NAF. NAF er forretningsmessig leverandør til kunde og forholder seg kun til denne avtalepart.

Alle reklamasjoner må være NAF i hende skriftlig senest 10 dager etter at testen er utført.

10. Reklamasjonsansvaret til NAF

Ved uoverensstemmelse mellom tekst og bilder i testrapport og ett av disse viser riktig tilstand, er feilen ikke reklamasjonsgrunn.

NAF AS er ikke ansvarlig for feil i opplysninger som er hentet elektronisk fra 3. -part.

NAF AS kan kreve at bilen stilles til disposisjon for kontroll.

Ved reklamasjon kan NAF AS forlange å få mulighet til å reparere på eget verksted.

Hvis kjøper starter reparasjon på annet verksted uten skriftlig godkjenning fra NAF AS bortfaller retten til å kreve utgiften refundert av NAF AS.

Ved reparasjon på kjøpers verksted beregnes priser etter NAF AS sine innkjøpspriser (Meca eller tilsvarende) og selvkost på timepris. Benyttes DBS-systemet som grunnlag for delepriser benyttes importørpriser uten fraktpåslag.

Arbeidstidsettes iht. Haynes Pro med faktor 1

Reklamasjonskravets størrelse er under alle omstendigheter oppad begrenset til prisen på testen, med mindre noe annet er særskilt avtalt.

NAF AS anbefaler at budgivere selv inspiserer objektet.

6697959

Bilder og vedlegg



1. Generelt



2. Generelt



3. Generelt



4. Generelt



5. Generelt



6. Generelt

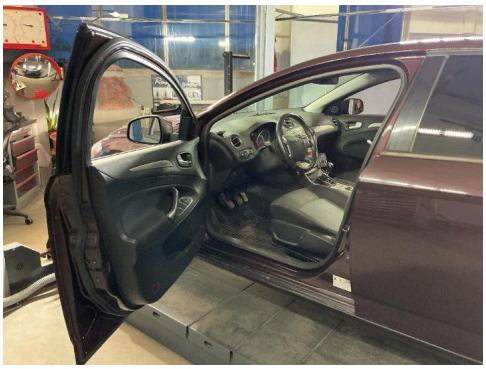

7. Generelt



8. Generelt



9. Generelt



10. Generelt

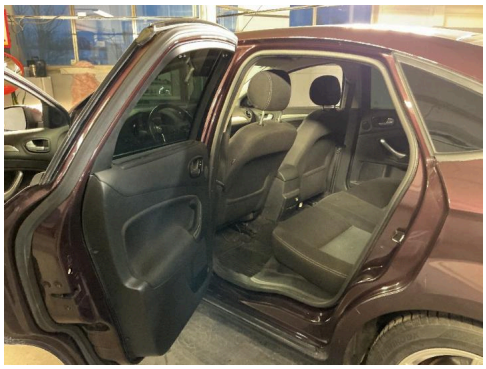

11. Generelt



12. Generelt

6697959

Bilder og vedlegg



13. Generelt



14. Generelt



15. Generelt

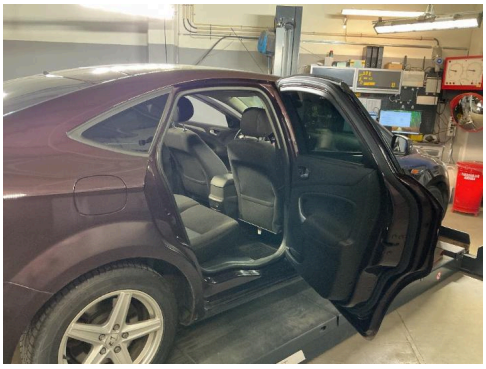

16. Generelt

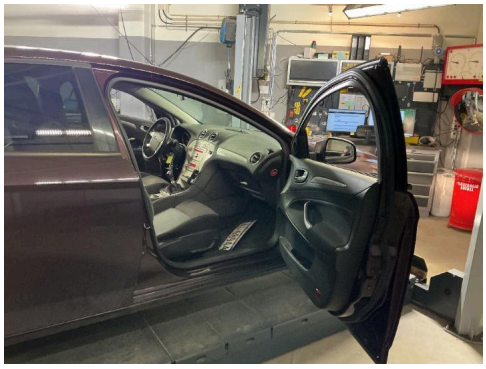

17. Generelt

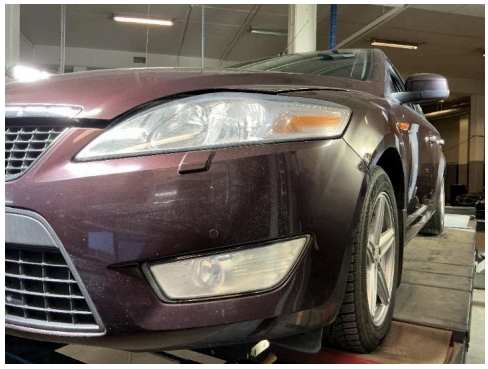

18. Generelt

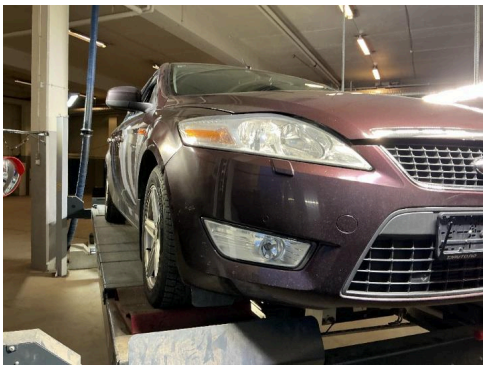

19. Generelt

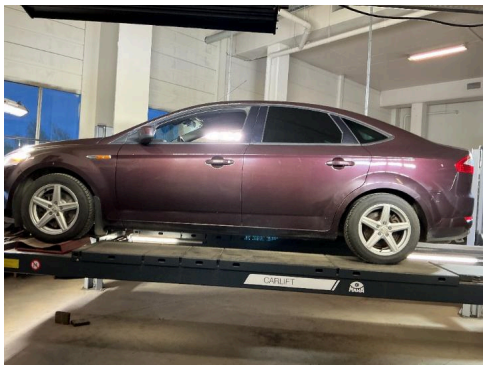

20. Generelt

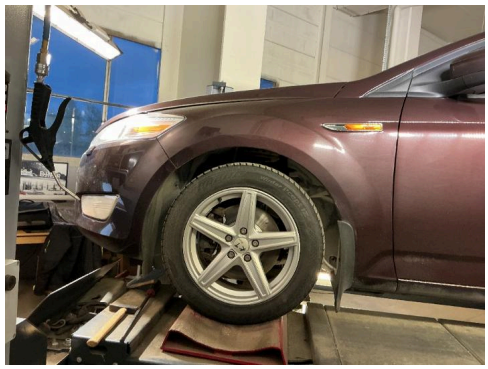

21. Generelt



22. Generelt



23. Generelt



24. Generelt

6697959

Bilder og vedlegg

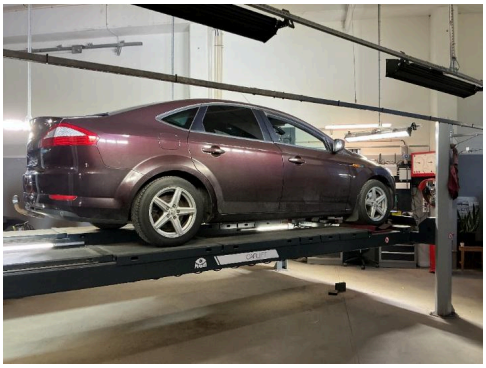

25. Generelt



26. Generelt



27. Generelt



28. Generelt

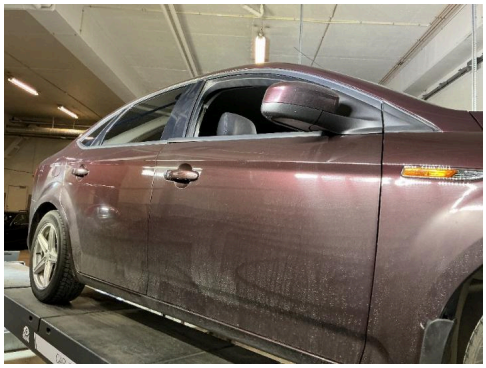

29. Generelt

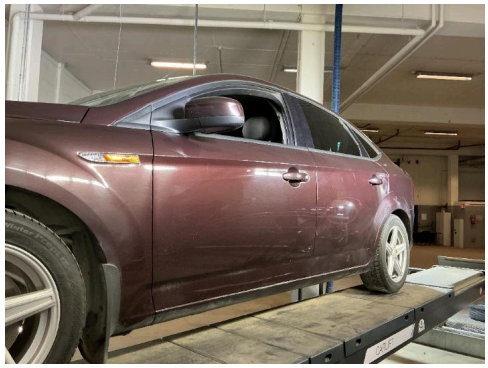

30. Generelt

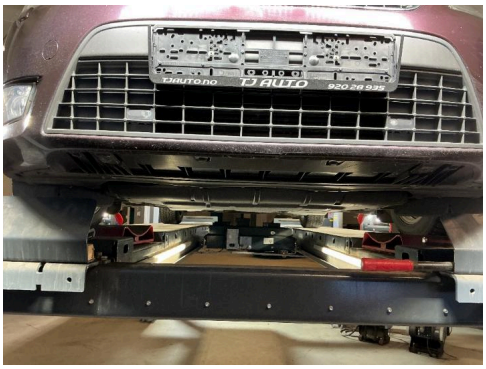

31. Generelt

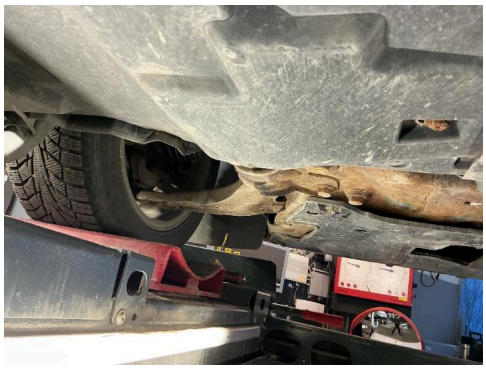

32. Generelt



33. Generelt



34. Generelt



35. Generelt



36. Generelt

Bilder og vedlegg



37. Generelt



38. Generelt



39. Generelt

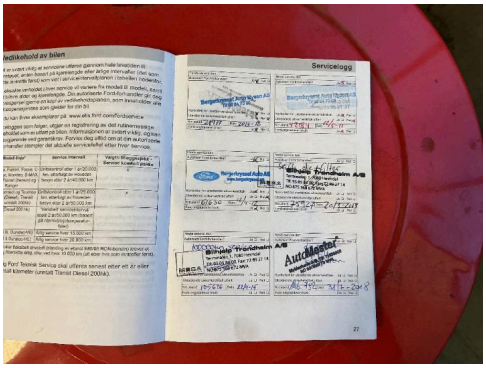

40. Generelt

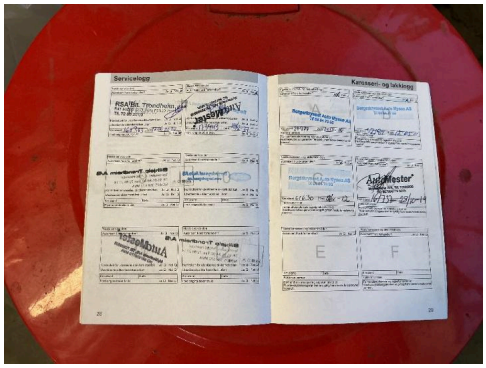

41. Generelt

Naf senter Trondheim
Ivar lykkes veg 9
7075 Tiller
Telefon: 73957395
Fax:
E-mail: Odd.reppe@naf.no
Website: www.naf.no

11. nov. 2026

Køretøj:	Ford Mondeo 2.0 16V TDCi hatchback
Motorkode:	QXBA
Produktionsår:	07-15
Kilometerstand:	226898 (skrevet af kontrolløren) 11. nov. 2026 08:08:34
Registrering Nr:	AJ68944
VIN:	WF0EXXGBBE9B87505 (udlæst fra styreenhed)
Testet:	11. nov. 2026 08:13:27

Fejlkode

OBD	**OBD**	**0 Fejl**
Drivlinje	**TDCI CAN**	**1 Fejl**

Fejlkode: P003A
Ladetryksregulering A
Indlæringsværdi over grænseværdi.

bremsesystem	**TRW EBC 450 CAN**	**1 Fejl**

Fejlkode: U3001
styreenhed
ulovlig frakobling

bremsesystem	**Ratvinkelgiver SASM CAN**	**0 Fejl**
Passiv sikkerhed	**RCM airbag CAN-bus**	**1 Fejl**

Fejlkode: U0155
CAN-bus-forbindelse til kombiinstrument
Kommunikation forstyrret.

Termostyring	**Klimaanlæg HVAC OBD**	**0 Fejl**
Førerassistentsystem	**Billedbehandlingsmodul (A)**	**ikke tilgængelig**
Førerassistentsystem	**Parkeringssensor PAM CAN**	**1 Fejl**

Fejlkode: B1B42
Parkeringssensor FV indvendig

Funktion ukorrekt.

Førerassistentsystem	**SODL sidehindringsregistrering til venstre**	**ikke tilgængelig**
Førerassistentsystem	**SODR sidehindringsregistrering til højre**	**ikke tilgængelig**
Komfort	**Keyless Go RFA CAN**	**ikke tilgængelig**
Komfort	**IPC kombiinstrument CAN**	**4 Fejl**

Fejlkode: U3006
styreenhed
Indgangsstrømkreds A med fejl.

Fejlkode: B10BD
Flerfunktionskontakt
Funktion ukorrekt.

Fejlkode: U0415
CAN-bus/forbindelse til ABS/antispin-systen
Kommunikation/signal uplausibelt.

Fejlkode: U0416
CAN-bus-forbindelse til ABS/ESP-styreenhed
Uplausibelt signal.

Komfort	**Central styreenhed BCMii CAN**	**3 Fejl**

Fejlkode: B109B
Nummerpladelys
Funktion ukorrekt.

Fejlkode: B112B
Ratmodul
Funktion ukorrekt.

Fejlkode: U0155
CAN-bus-forbindelse til kombiinstrument
Kommunikation forstyrret.

Komfort	**Førerdørsmodul CAN**	**0 Fejl**
Komfort	**Passagerdørsmodul CAN**	**0 Fejl**
Komfort	**Belysning HCM CAN**	**ikke tilgængelig**
Komfort	**Anhængermodul TRM CAN**	**ikke tilgængelig**
Komfort	**Hast. reguleringsanl.CCMii CAN**	**ikke tilgængelig**
Komfort	**Førersædemodul DSM CAN**	**ikke tilgængelig**
Komfort	**CMR kamera-modul bag CAN**	**ikke tilgængelig**
Gearkasse	**Automatgear CAN**	**ikke tilgængelig**

Gearkasse	**Dobbeltkoblingsgearkasse**	**ikke tilgængelig**
Undervogn	**Akt. chassisreg. VDM CAN**	**ikke tilgængelig**
Styretøj	**Elektr. styring CAN**	**ikke tilgængelig**
Infotainmentsystem	**ACM audiomodul CAN**	**2 Fejl**

Fejlkode: U0155
CAN-bus-forbindelse til kombiinstrument
Kommunikation forstyrret.

Fejlkode: U0140
CAN-bus-forbindelse til karosseristyreenhed
ingen kommunikation

Infotainmentsystem	**SPRM talegenkendelse CAN-bus**	**ikke tilgængelig**