Autoringen Funksjonstest

TESTDATO: 20.11.2026

PEUGEOT 208 / C 82 HK MANUELL

RK51108 | 133 235 KM | 05.09.2012 Førstegang registrert | Bensin

CHASSISNR: VF3CCHMZ0CT088632	BRUKTIMPORT: Nei
KJØRETØY: Personbil	FRIST FOR PKK: 29.06.2028

Funksjonstest er beregnet på eldre biler og biler med høy kjørelengde. Det må forventes en generelt høyere slitasje. Her testes kun vitale deler på bilen, karosseri og interiør må vurderes ut ifra bilder og visuell kontroll.



OPPSUMMERT STATUS PÅ KJØRETØY — OK | Anmerkninger se neste side

IDENTITET	OK	ASSISTENTSYSTEMER OG DIAGNOSE	Anmerkninger
EKSTERIØR	Anmerkninger	LYS	Anmerkninger
MOTOR	Anmerkninger	HJULOPPHENG/STYRING	Anmerkninger
BREMSER	Anmerkninger	GIR OG DRIVLINJE	Anmerkninger
INTERIØR	Anmerkninger	OPPLYSNINGER/KLARGJØRING	Anmerkninger

PUNKT	BESKRIVELSE	PLASSERING
Assistentsystemer og diagnose		
1.1 Diagnose	Feilkoder.	
Eksteriør		
2.1 Under bil -	Rust.	venstre, høyre, foran, bak, midten
2.2 Dekk/Felger	Gamle dekk.	
2.3 Dekk/Felger	Hjulkapsel skadet.	
2.4 Kanal -	Korrosjon/rust.	begge
Lys		
3.1 Lys foran -	Matte glass.	venstre
Motor		
4.1 Kjølesystem/vannpumpe	Misfarget kjølevæske.	
4.2 Service	Service etter bilens intervall ikke fulgt.	
4.3 Motor	Ulyd. + Vibrasjon.	
Hjuloppheng/styring		
5.1 Stabilisatorer/stag -	Slakk i lenkearmer.	begge foran
5.2 Forstilling	Knirk/ulyd. Ved kjøring i dumper.	
Bremser		
6.1 Bremsefunksjon -	Bremser ligger på.	venstre foran
6.2 Skiver -	Rust.	foran
Gir og drivlinje		
7.1 Girkasse	Girkasse lekkasje.	
Interiør		
8.1 Instrumenter og brytere	Skade på display.	
8.2 Varme/AC/Klima	Svak/uteblitt funksjon på ac.	
Opplysninger/klargjøring		
9.1 Opplysninger	Dokumentert service, se bilde.	



2.1 Rust



2.1 Rust



2.1 Rust



2.1 Rust



2.1 Rust



2.1 Rust



2.1 Rust



2.1 Rust

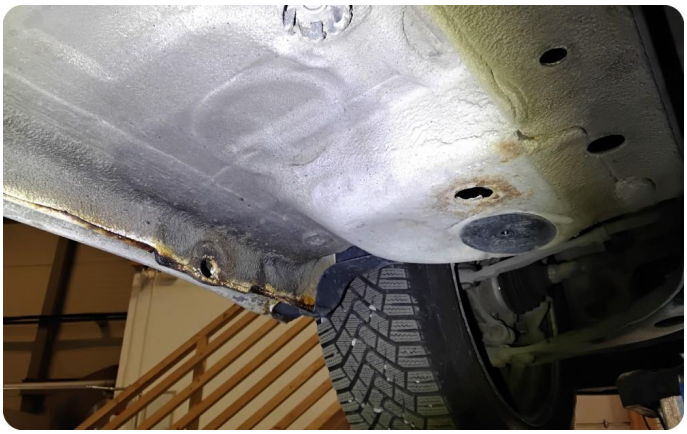

2.1 Rust



2.1 Rust



2.1 Rust



2.1 Rust



2.3 Hjulkapsel skadet



2.4 Korrosjon/rust



2.4 Korrosjon/rust



2.4 Korrosjon/rust



2.4 Korrosjon/rust



3.1 Matte glass



4.1 Øvrige feil
Misfarget kjølevæske.



6.2 Rust



7.1 Girkasse lekkasje



8.1 Øvrige feil
Skade på display.

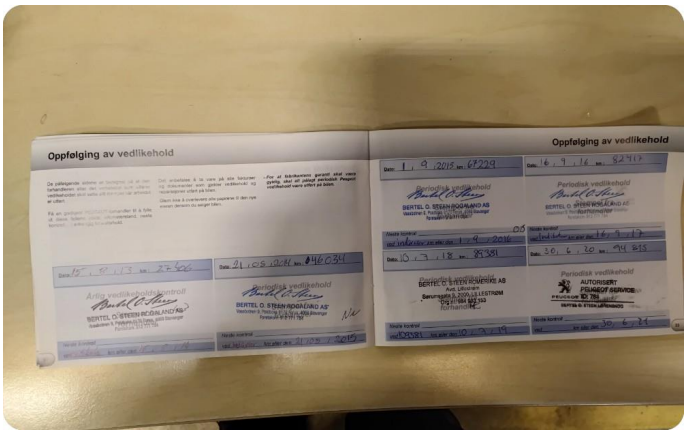

9.1 Dokumentert service, se bilde

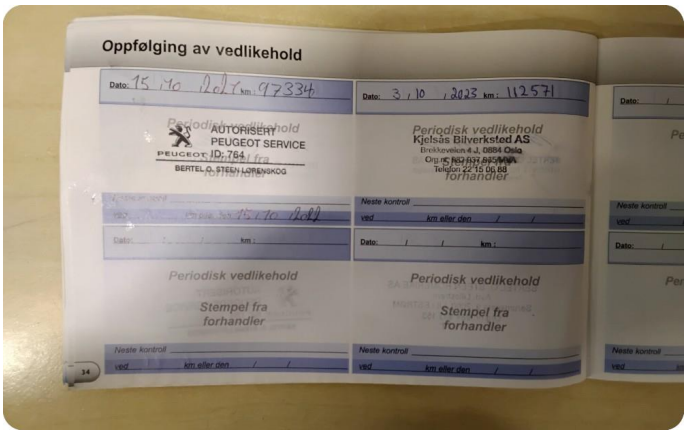

9.1 Dokumentert service, se bilde







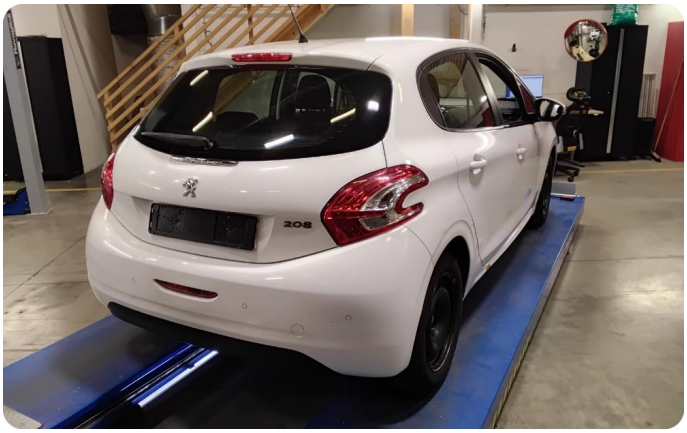








0
km/h
133235km
1754.9km

Utført 20.11.2026

SYSTEM		ANTALL
Blokkeringsfrie bremser / elektronisk stabilit... - ABS/ESP (Blokkeringsfrie bremser / elektronisk stabilitetsprogram)		0
Ekstra strammesystem - SRS (Ekstra strammesystem)		3
U1802	Informasjon bilens hastighet Feilmelding	
U1F00	Feilhendelse ikke lagret i feilloggen Ingen symptomer	
B00D2	Kollisjonspute- og forstrammerfeil, varsellampe Feil i signal	
HMZ (VIN 6-8 = Motorkode) - V46		4
U0422	CAN: Kommunikasjonsfeil med BSI	
U0415	CAN: Ingen forbindelse med ABS eller ESP ECU	
U1218	CAN: Kommunikasjonsfeil med BSI	
P2271	Nedstrøms oksygensensor For tykk blanding	
9HP (VIN 6-8 = Motorkode) - EDC17C10		4
C422	Unknown fault code	
C415	Unknown fault code	
D218	Unknown fault code	
2271	Unknown fault code	
Instrument -		0
Klimakontroll - ACC (Klimakontroll)		0
Parkeringshjelpsystem -		4
B1224	Bak venstre ytre parkering aid sensor Ikke samstemt	
B1228	Bakre høyre ytre parkering aid sensor Ikke samstemt	
B1223	Indre parkeringshjelpføler venstre bak Ikke samstemt	
B1227	Indre parkeringshjelpføler høyre bak Ikke samstemt	

SYSTEM		ANTALL
Innebygd System Grensesnitt - BSI (Innebygd System Grensesnitt)		15
U1F1B	LIN-buss 2, kommunikasjonsfeil Buss feil	
U1F00	Feilhendelse ikke lagret i feilloggen Ingen symptomer	
B1808	Feil i åpningen av startsperren av motorstyringens ECU Ingen melding	
U1802	Ugyldige “kjøretøyhastighet”-data Feil i signal	
B115F	Interiørlys foran Kortslutning til positiv eller åpen krets	
B1702	Dørlåsing motorer kontroll Kortslutning til jord	
B1826	Varsel for oljetrykk Feil i signal	
B1805	Motorstarter Sammenligningsfeil	
B1816	Tap av hybrid drivverkinformasjon eller av utgangsmaterialet godkjenningsinformasjon fra motorstyringens ECU Ingen melding	
U1809	Oljetemperatur Feilmelding	
B132A	Klimaanlegg lavtrykkssikkerhet feil For lavt signal	
B132F	Klimaanlegg høytrykksinformasjon Feilmelding	
U1F43	Ingen kommunikasjon med kollisjonsputer og beltestrammerenhet Ingen melding	
U1F40	Ingen kommunikasjon med status for batterilading Ingen melding	
U1F2E	Ingen kommunikasjon motor Ingen melding	
Servostyring -		0

KJØRETØYDATA

ANTALL NØKLER	2	ANTALL LADEKABLER	

PRØVEKJØRING

PRØVEKJØRT	HASTIGHET	KJØREFORHOLD
Ja	60	Glatt

KLIMAANLEGG

TEMPERATUR INN TIL KLIMAANLEGG	17,00	TEMPERATUR UT AV KLIMAANLEGG	20,00

AKSLINGER : 2

SOMMERDEKK :

SOMMERDEKK	PRODUKSJONSDATO DEKK
	Uke 52, 2011

	VENSTRE	HØYRE
AKSEL 1	4,6	3,5
AKSEL 2	3,8	3,4

VINTERDEKK :

VINTERDEKK	PRODUKSJONSDATO DEKK
	Uke 17, 2025

	Venstre	Høyre
AKSEL 1	7,7	7,3
AKSEL 2	7,0	6,9

SERVICEINFORMASJON

KOMPLETT HISTORIKK	ELEKTRONISK SERVICEHEFTE
Ikke kontrollert	Nei

ROLLO / BAGASJEROMSSKJULER

ROLLO / BAGASJEROMSSKJULER
Ja

PUNKTER KONTROLLERT

✓ Kontrollert | ○ Ikke kontrollert | ✗ Kontrollert, anmerkning

Identitet
- ✓ Kjennemerke
- ✓ Understellsnummer
- ✓ Dokumentasjon utstyr/godkjenning
- ✓ Nøkler

Assistentsystemer og diagnose
- ✓ Systemfunksjoner
- ✗ Diagnose
- ✓ Prøvekjøring

Eksteriør
- ✗ Under bil
- ✓ Låser/tyverisikring
- ✓ Speil
- ✓ Vinduspussere/-spyler
- ✗ Dekk/Felger
- ✓ Frontvindu
- ✗ Kanal

Lys
- ✗ Lys foran
- ✓ Lys bak
- ✓ Markeringslys
- ✓ Retningslys
- ✓ Nødsignallys
- ✓ Parkeringslys
- ✓ Refleks
- ✓ Andre lys

Motor
- ✓ Batteri(er)
- ✓ Drivstoffanlegg/-ledninger
- ✓ Eksosanlegg
- ✗ Kjølesystem/vannpumpe
- ✓ Lekkasjer
- ✗ Service
- ✓ Startmotor
- ✓ Trekkraft
- ✓ Turbo
- ✗ Motor

Hjuloppheng/styring
- ✓ Retningsstabilitet/selvoppretting
- ✓ Ratt/styringsmekanisme
- ✓ Hjullager
- ✓ Fjærer/støtdemper
- ✓ Ledd
- ✗ Stabilisatorer/stag
- ✗ Forstilling
- ✓ Bakstilling

Bremser
- ✗ Bremsefunksjon
- ✓ Parkeringsbrems
- ✓ Lekkasjer
- ✓ Rør/slanger
- ✗ Skiver
- ✓ Bremseskjold

Gir og drivlinje
- ✗ Girkasse
- ✓ Differensial
- ✓ Clutch/kobling/svinghjul
- ✓ Aksler
- ✓ Fordelingskasse

Interiør
- ✗ Instrumenter og brytere
- ✓ Vindusheiser
- ✓ Bilbelte
- ✗ Varme/AC/Klima
- ✓ Multimedia
- ✓ Multifunksjonsratt

Opplysninger/klargjøring
- ✗ Opplysninger
- ✓ Interiør

Det tas forbehold om mulige avvik i kontrollpunktene avhengig av biltype og modellvariant