6714014

NAF Bruktbiltest - tilstandssjekk

Testdato
20.11.2026

Kunde

Navn	Autoringen Rogaland AS
Medlemsnummer	50000080
Adresse	Bølerveien 77
Postnummer og -sted	2020 Skedsmokorset
Telefon	21932240
Ekstern referanse	Autoringen reference

Kjøretøy

Bilmerke	Volkswagen	**Motorstørrelse**	1896 cm^3
Modell	PASSAT	**Motoreffekt**	77 kW
Type	3C	**Aksler i drift**	
Registreringsnr.	RJ67704	**Drivstofftype**	Diesel
Understellsnr.	WVWZZZ3CZ7E128200	**Kjøretøygruppe**	101
Km.stand.	287697	**Bruktimportert**	Nei
Farge	Brun	**Registreringsår**	2007
Karosseritype	Stasjonsvogn	**Registrert første gang**	19.02.2007
		Frist for neste EU kontroll	11.02.2027

Informasjon

NAF anmerker kun feil, mangler og avvik som avdekkes på testtidspunktet iht. definerte kontrollpunkter. Punkter som ikke er angitt i testen er ikke kontrollert.

NAF demonterer ikke for kontroll. Det kan være indikasjon knyttet til tekniske forhold som krever ytterligere utredning for å kunne fastslå omfang. Det kan også være periodiske feil som ikke kan avdekkes på testtidspunktet.
NB! Merk spesielt at karosseri, interiør og lakk ikke er vurdert.

Bremser og hjuloppheng vurderes etter regelverk for PKK

NAF Tilstandssjekk utført på oppdrag fra selger. Alle henvendelser til testen og øvrige forhold til bilens tekniske tilstand må avklares mellom kjøper av bilen og selger.

6714014

Testresultater

Ref.Id	Repareres	Resultat	Beskrivelse
6.5	Varmeapparat/ klimaanlegg (AC).	Klimaanlegg virker ikke	
7.1	Motor virkemåte.	Ulyd fra motor	
7.8		* Støyende drift fra dobbeltmassesvinghjulet ved kald motor.	
18.3	Lykter/lys - virkemåte.	Lys virker ikke	Høyre parklys
19.3	Lykter/lys - tilstand.	Vann/kondens i lykt/lampe:	Høyre kjørelys
19.5		Matte/slitte glass:	Venstre kjørelys, Høyre kjørelys
22.8	Vognbunn/understell	Rustangrep i vognbunn/understell	Venstre bak, Høyre bak
23.2	Opphengs- / bærearmer bakaksel.	Sprekker/rust/korrosjon:	Fremre venstre nedre
23.7		* Se bilde.	
33.4	Støtdempere.	Defekt støvmansjett	Venstre bak
49.1	Generelt	* Se bilderapport fra NAF.	

Ref.Id	Opplysning	Resultat	Beskrivelse
5.6	Glass	Noe steinsprut på frontrute	
12.14	Clutch.	* Det høres lyder fra svinghjulet.	
17.3	Feilkodeutlesing.	Diagnoseavlesing ligger i testrapport	
17.4		Det finnes feilkoder, se rapport	
18.17	Lykter/lys - virkemåte.	Svakt lys:	Høyre skiltlys
19.12	Lykter/lys - tilstand.	Dugg i lykt:	Venstre baklys, Høyre baklys, Høyre kjørelys
19.13		Mindre ripe(r) i lampeglass	
20.7	Utvendig tilstand motor.	Motorvask anbefales	
20.8		Oljesvetting	
22.10	Vognbunn/understell	Stedvis rustdannelser i vognbunn/understell	
23.9	Opphengs- / bærearmer bakaksel.	Korrosjon/rustdannelse	
24.8	Stabilisator.	Slakk i lenkarm til stabilisatorstag	Venstre foran
24.10		Skadet mansjett på lenkarm	Venstre foran, Høyre foran
31.10	Bremseskiver innvendig.	Overflaterust eller mindre enn 25% av overflaten rustet	Venstre foran, Høyre foran
33.9	Støtdempere.	Rustdannelse	
33.10		Svetting fra støtdemper	Venstre bak, Høyre bak
33.11		Skadet støvmansjett	Høyre bak
38.10	Eksosanlegg.	Betydelig rust i eksosanlegg	
39.8	Travers.	Rustdannelse	Bak, Venstre bak, Høyre bak
40.8	Opphengs- / bærearmer foraksel.	Liten slakk i foring	Venstre foran, Høyre foran
43.10	Fjærer / fjærbein.	Rustdannelse	Venstre bak, Høyre bak
44.19	Bremseskive/klosser utvendig	Rust på bremseskive:	Venstre foran, Høyre foran
47.10	Felg.	Oksidering / oksidert felg	Høyre foran, Venstre foran, Venstre bak, Høyre bak
47.11		Riper/slitasje på felg	
48.21	Ekstra hjulsett..	Påbegynnende oksidering i felg:	

6714014

Ref.Id	Opplysning	Resultat	Beskrivelse
48.26		Ripe/slitasje på felg	

Servicehistorikk

Bilder er vedlagt

Testforhold

Maks hastighet ved prøvekjøring	60 km/t
Utetemperatur ved prøvekjøring	2 °C
Føreforhold ved prøvekjøring	Isete;Vått

6714014

Generell informasjon.

1 - Bildeserie	✓
2 - Sentrallås/nøkler.	✓

Teknisk

3 - Rattaksel, ledd.	✓
4 - Varsellamper/meldinger	✓
5 - Glass	O
6 - Varmeapparat/ klimaanlegg (AC).	R

Prøvekjøring.

7 - Motor virkemåte.	R
8 - Kjøreegenskaper.	✓
11 - Girkasse. (manuell)	✓
12 - Clutch.	O
13 - Parkeringsbrems.	✓
14 - Bremsevirkning.	✓
16 - Avgassanalyse. (Diesel)	✓

Motor.

17 - Feilkodeutlesing.	O
18 - Lykter/lys - virkemåte.	R
19 - Lykter/lys - tilstand.	R
20 - Utvendig tilstand motor.	O

Underside.

22 - Vognbunn/understell	R
23 - Opphengs- / bærearmer bakaksel.	R
24 - Stabilisator.	O
25 - Differensial.	✓
26 - Drivaksler.	✓
28 - Bremserør.	✓
29 - Bremseslanger.	✓
30 - Bremsebelegg innvendig.	✓
31 - Bremseskiver innvendig.	O
32 - Parkbrems.	✓
33 - Støtdempere.	R
34 - Drivstofftank, rør, slange.	✓
35 - Lekkasjer.	✓
38 - Eksosanlegg.	O
39 - Travers.	O
40 - Opphengs- / bærearmer foraksel.	O
41 - Styrestag/ledd.	✓

Underside.

42 - Styresnekke, tannstang.	✓
43 - Fjærer / fjærbein.	O

Hjul,dekk.

44 - Bremseskive/klosser utvendig	O
45 - Hjullager.	✓
46 - Dekk.	✓
47 - Felg.	O
48 - Ekstra hjulsett..	O

Kommentarer

49 - Generelt	R

6714014

Måleverdier

Ref.Id	Punkt	Frase	Måleverdi
1.1	Bildeserie	Bilder	Kundens bestemte bildeserie gjennomført
2.1	Sentrallås/nøkler.	Antall nøkler:	2 stk
6.1	Varmeapparat/ klimaanlegg (AC).	Temperatur på luft inn i klimaanlegg	18 °C
6.2		Temperatur på luft ut av klimaanlegg	18 °C
14.1	Bremsevirkning.	Bremsevirkning, VF	240,00
14.2		Bremsevirkning, HF	250,00
14.3		Bremsevirkning, VB	170,00
14.4		Bremsevirkning, HB	160,00
16	Avgassanalyse. (Diesel)		Ikke målt pga. for lav utetemperatur
44.1	Bremseskive/klosser utvendig	Min. bremseskivetykkelse før utskifting foran:	22,00 mm
44.2		Bremseskivetykkelse VF	23,40 mm
44.3		Bremseskivetykkelse HF	23,20 mm
44.4		Min. bremseskivetykkelse før utskifting bak:	10,00 mm
44.5		Bremseskivetykkelse VB	11,40 mm
44.6		Bremseskivetykkelse HB	11,50 mm
46.1	Dekk.	Bilen er utrustet med:	Sommerdekk
46.2		Mønsterdybde VF	3,50 mm
46.3		Mønsterdybde HF	3,90 mm
46.4		Mønsterdybde VB	3,50 mm
46.5		Mønsterdybde HB	2,90 mm
47.1	Felg.	Felg montert på bilen:	Lettmetallfelg
48.1	Ekstra hjulsett..	Mønsterdybde	3,80 mm
48.2		Mønsterdybde	3,80 mm
48.3		Mønsterdybde	4,10 mm
48.4		Mønsterdybde	4,30 mm
48.5		Ekstra hjulsett er utrustet med:	Piggfrie vinterdekk
48.6		Felg på ekstra hjulsett:	Lettmetallfelg

6714014

Feilkodeutlesing utført 20.11.2026 - Analyse av kjøretøyets systemer

Utført med feil (25)

System	Feilkoder	Beskrivelse
Anti-theft	1176	Key — Fault of key
Comfort	1034	Power window driver side, thermal protection — Thermal protection active
	1035	Power window passenger side, thermal protection — Thermal protection active
	1036	Thermal switch for power window motor RL — Thermoswitch active!
	1037	Thermoswitch for power window drive RR — Thermoswitch active!
	1038	C/locking thermal protection — Function faulty.
	1330	Central ECU comfort — Central ECU comfort
	1331	Door ECU driver side — Function faulty.
	1336	CAN bus connection to group comfort data bus — Communication disturbed
	1519	Right reverse light — Function faulty.
	2395	Parking light FR — Function faulty.
	317	Power operated tailgate module — Function faulty.
	446	ECU voltage supply — Voltage supply/power supply low
	457	Body control module — Function faulty.
	932	Drive for driver power window-V147 — Drive for driver power window-V147
Infotainment system	1044	ECU — Coding missing or faulty
Powertrain	P161A	Glowplug cylinder 1 — Fault in electric circuit
	P161B	Glowplug cylinder 2 — Fault in electric circuit
	P161C	Glowplug cylinder 3 — Fault in electric circuit
	P161D	Glowplug cylinder 4 — Fault in electric circuit
	P3101	Intake manifold flap actuator — Interruption or short circuit to ground
Thermal management	1274	Back-pressure flap motor — Fault in actuator for air flow flap
	1406	NO FLAME DEVELOPEMENT — No flame developeMent
	1809	Actuator drive for temperature flap left V158 — Function faulty.
	664	Fuel gauge — Fault in fuel gauge

Utført uten feil (1)

System	Beskrivelse
OBD	

6714014

Leveransebetingelser

1. Testrapporten

Testrapporten inneholder identifikasjon av kjøretøy og kunde samt beskrivelse av testens omfang med måleresultater der det foreligger.

2. Bedømming–vurderingsdefinisjon

Forklaring til bokstavkodene som benyttes ved PDF rapport:

V = Normalt. Tilstand vurdert «normal» iht. kjøretøyets alder og kjørelengde

R = Reparasjon. Anbefaler utbedring iht. kontrollpunkt

O = Opplysning. Informasjon iht. kontrollpunkt og/eller kjøretøy

S = Skiftet. Kontrollpunkt inkl. komponentskifte

J = Justert. Kontrollpunkt inkl. justering

I = Ikke utført. Kontrollpunkt ikke vurdert

3. Gjennomføring av test.

Test utføres på et NAF Senter hvis ikke annet er beskrevet.

4. Eiendomsrett

Testens resultat tilhører NAFs kunde. Kundens navn er registrert på side 1 i testrapporten, og eventuelle henvendelser i forbindelse med testen må utføres av registrert kunde. Testresultatene leveres ikke ut til andre uten samtykke fra NAFs kunde.

5. Demontering

NAF demonterer ikke for kontroll/vurdering, og kan dermed ikke påpeke feil som kun avdekkes ved demontering. Dersom NAF oppdager avvik der det trengs demontering for kontroll/vurdering, vil dette anmerkes i testrapporten.

6. Prøvekjøring, periodiske feil og fremtidige problemer

NAF anmerker kun feil og avvik som oppdages på testtidspunktet. Periodiske feil/avvik kan forekomme uten at dette avdekkes pga. manglende symptom(fremtredelse) ved testtidspunktet. Det er ikke mulig å forutse framtidige problemer, feil eller avvik.

NAF prøvekjører bilen kun i begrenset grad.

7. Avlesing av elektronisk lagrede feilkoder via kjøretøyets OBD kontakt

Feilkodeutlesing blir utført kun for kunder som har avtale om dette. Hvis utlesing er utført vil kontrollpunktet «Feilkodeutlesing» stå på testrapporten og feilkoderapporten vil inngå i testrapporten.

NAF leser feilkoder på de elektroniske styresystemene som bilprodusenten har gitt tilgang til. Tilgang kan variere mellom ulike bilmerker og modeller og systemene leses med det testutstyret vi benytter. Det skilles ikke mellom permanente og periodiske feilkoder. NAF kan ikke påvise avvik i bilens oppgitte kilometerstand ved hjelp av diagnose.

8. NAFs ansvar

NAF har vurdert alle kontrollpunkter i den aktuelle testrapporten i henhold til NAFs definisjoner og retningslinjer. Kontrollpunkter som ikke omtales i rapporten er ikke inkludert eller vurdert.

Feil/avvik som avdekkes i etterkant av testen, kan ikke lastes NAF uten at det dokumenteres at følgende kumulative vilkår foreligger:

- feil/avvik må anses å ha foreligget ved testtidspunktet
- feil/avvik kan avdekkes etter gjeldende definisjoner og retningslinjer(innhold) av kontrollpunkt ved testtidspunktet
- feil/avvik kan avdekkes ved benyttet testutstyr i NAF ved testtidspunktet
- feil/avvik kan avdekkes ved gjeldende testforutsetninger ved testtidspunktet
- feil/avvik medfører konsekvenstap
- NAF har opptrådt uaktsomt ved testtidspunktet

9. Klageadgang næringsmarked

Testens resultat tilhører NAFs kunde. Kundens navn er registrert på side 1 i testrapporten. Ved eventuelle uoverensstemmelser i forbindelse med levert dokumentasjon, skal kunde ta dette opp med NAF. NAF er forretningsmessig leverandør til kunde og forholder seg kun til denne avtalepart.

Alle reklamasjoner må være NAF i hende skriftlig senest 10 dager etter at testen er utført.

10. Reklamasjonsansvaret til NAF

Ved uoverensstemmelse mellom tekst og bilder i testrapport og ett av disse viser riktig tilstand, er feilen ikke reklamasjonsgrunn.

NAF AS er ikke ansvarlig for feil i opplysninger som er hentet elektronisk fra 3. -part.

NAF AS kan kreve at bilen stilles til disposisjon for kontroll.

Ved reklamasjon kan NAF AS forlange å få mulighet til å reparere på eget verksted.

Hvis kjøper starter reparasjon på annet verksted uten skriftlig godkjenning fra NAF AS bortfaller retten til å kreve utgiften refundert av NAF AS.

Ved reparasjon på kjøpers verksted beregnes priser etter NAF AS sine innkjøpspriser (Meca eller tilsvarende) og selvkost på timepris. Benyttes DBS-systemet som grunnlag for delepriser benyttes importørpriser uten fraktpåslag.

Arbeidstidsettes iht. Haynes Pro med faktor 1

Reklamasjonskravets størrelse er under alle omstendigheter oppad begrenset til prisen på testen, med mindre noe annet er særskilt avtalt.

NAF AS anbefaler at budgivere selv inspiserer objektet.

6714014

Bilder og vedlegg

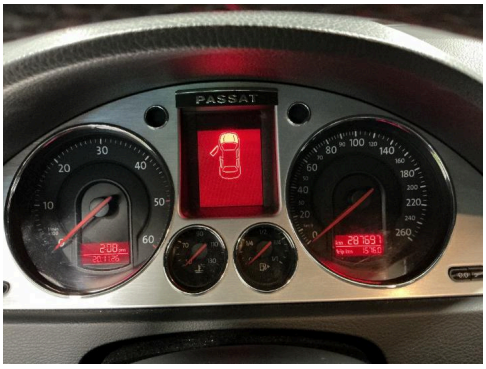

1. Generelt



2. Generelt



3. Generelt



4. Generelt



5. Generelt



6. Generelt

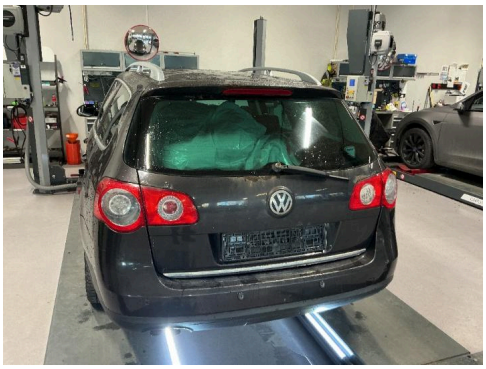

7. Generelt

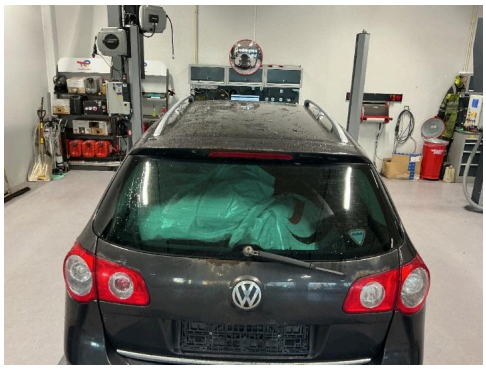

8. Generelt



9. Generelt



10. Generelt



11. Generelt



12. Generelt

Bilder og vedlegg

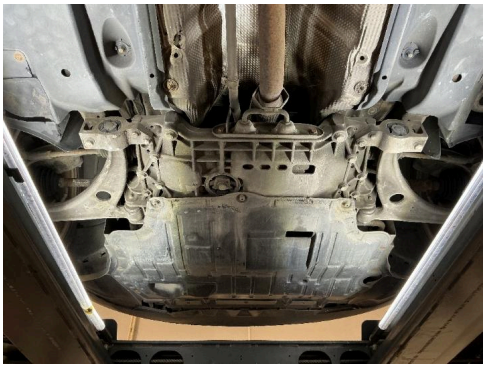

13. Generelt



14. Generelt



15. Generelt



16. Generelt



17. Generelt



18. Generelt



19. Generelt

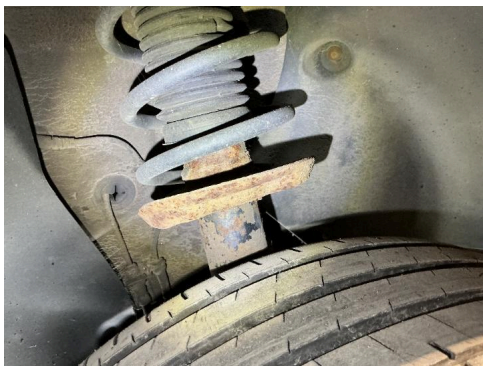

20. Generelt

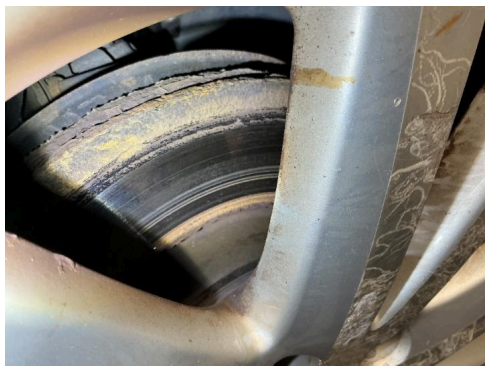

21. Generelt

6714014

Bilder og vedlegg



22. Generelt



23. Generelt



24. Generelt



25. Generelt



26. Generelt



27. Generelt



28. Generelt



29. Generelt



30. Generelt

6714014

Bilder og vedlegg



31. Generelt



32. Generelt



33. Generelt



34. Generelt



35. Generelt

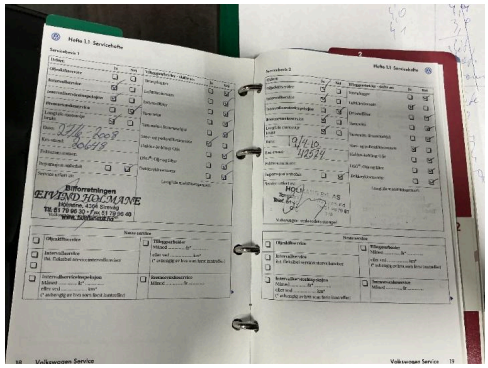

36. Generelt

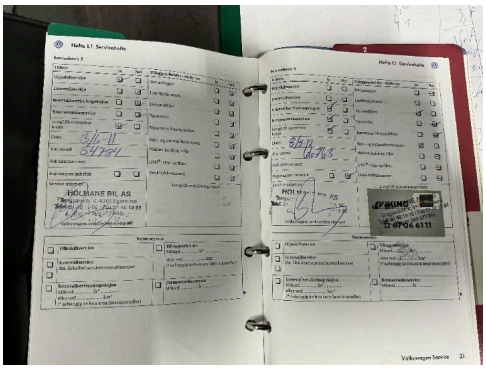

37. Generelt

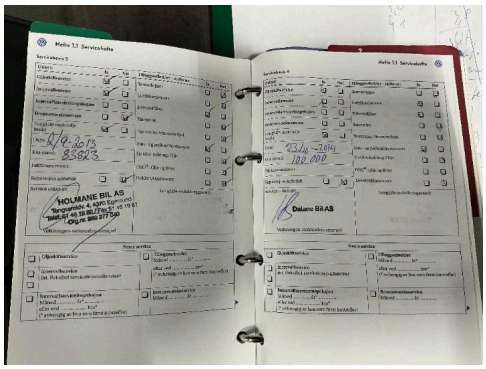

38. Generelt

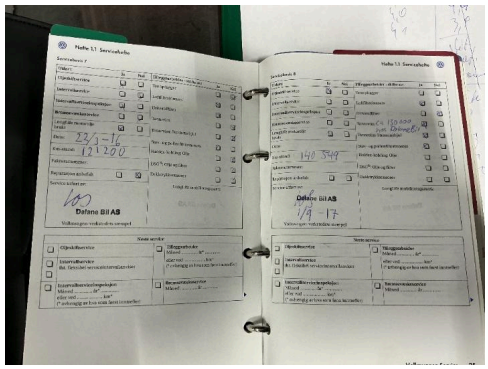

39. Generelt

Bilder og vedlegg

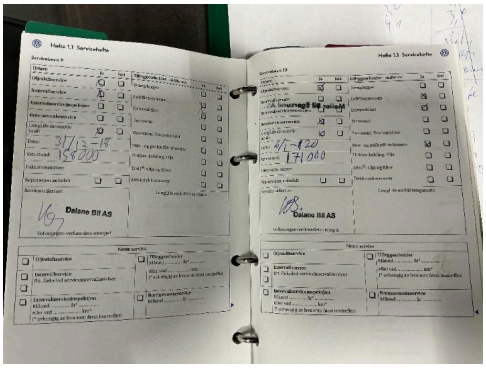

40. Generelt

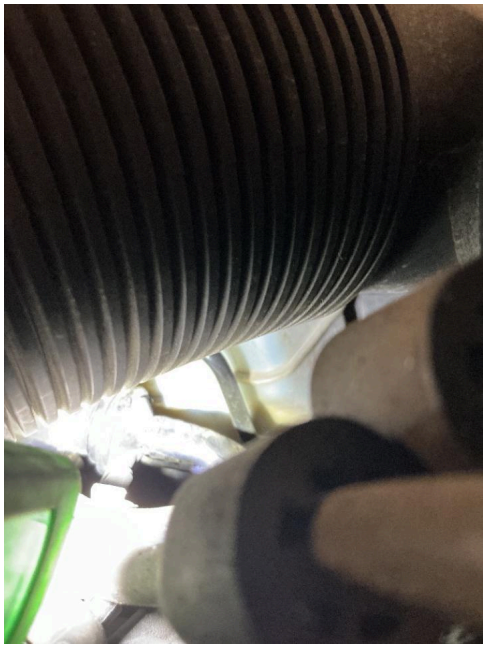

41. Generelt



42. Generelt



43. Generelt



44. Generelt



45. Generelt



46. Generelt



47. Generelt



48. Generelt

6714014

Bilder og vedlegg



49. Generelt