6714116

NAF Bruktbiltest - tilstandssjekk

Testdato
12.11.2026

Kjøretøy

Bilmerke	Ford	**Motorstørrelse**	1997 cm^3
Modell	MONDEO	**Motoreffekt**	103 kW
Type	BA7	**Aksler i drift**	
Registreringsnr.	DN31312	**Drivstofftype**	Diesel
Understellsnr.	WF0GXXGBBG9K76525	**Kjøretøygruppe**	101
Km.stand.	223683	**Bruktimportert**	Nei
Farge	Grå	**Registreringsår**	2009
Karosseritype	Stasjonsvogn	**Registrert første gang**	16.12.2009
		Frist for neste EU kontroll	10.11.2026

Informasjon

NAF anmerker kun feil, mangler og avvik som avdekkes på testtidspunktet iht. definerte kontrollpunkter. Punkter som ikke er angitt i testen er ikke kontrollert.

NAF demonterer ikke for kontroll. Det kan være indikasjon knyttet til tekniske forhold som krever ytterligere utredning for å kunne fastslå omfang. Det kan også være periodiske feil som ikke kan avdekkes på testtidspunktet.
NB! Merk spesielt at karosseri, interiør og lakk ikke er vurdert.

Bremser og hjuloppheng vurderes etter regelverk for PKK

NAF Tilstandssjekk utført på oppdrag fra selger. Alle henvendelser til testen og øvrige forhold til bilens tekniske tilstand må avklares mellom kjøper av bilen og selger.

6714116

Testresultater

Ref.Id	Repareres	Resultat	Beskrivelse
4.2	Varsellamper/meldinger	Varselmelding aktivert, se bilde	
7.1	Motor virkemåte.	Ulyd fra motor	
7.4		Unormal motorgange/vibrasjon	
9.2	Unormal lyd.	Ulyd fra hjuloppheng foran	
9.7		Ulyd i drivverk	
17.1	Feilkodeutlesing.	Det finnes feilkoder, se rapport	
18.3	Lykter/lys - virkemåte.	Lys virker ikke	Høyre parklys
19.2	Lykter/lys - tilstand.	Skadet lykteglass:	Venstre tåkelys
19.3		Vann/kondens i lykt/lampe:	Venstre sideblinklys, Høyre baklys
19.5		Matte/slitte glass:	Høyre nærlys
20.3	Utvendig tilstand motor.	Oljelekkasje på motor - rengjør før nærmere kontroll	
23.7	Opphengs- / bærearmer bakaksel.	* Rustskade på nedre bærearmer. Se bilder	
38.4	Eksosanlegg.	Løst varmedeksel:	
40.2	Opphengs- / bærearmer foraksel.	Slakk i opphengskule:	Venstre nedre
41.1	Styrestag/ledd.	Slakk i styreledd:	Venstre ytre foran
41.2		Defekt gummimansjett:	Venstre ytre foran
44.12	Bremseskive/klosser utvendig	Rust på bremseskive:	Venstre bak, Høyre bak
45.1	Hjullager.	Slakk i hjullager:	Venstre foran

Ref.Id	Opplysning	Resultat	Beskrivelse
5.6	Glass	Noe steinsprut på frontrute	
5.7		Slitt rute	Frontrute
6.10	Varmeapparat/ klimaanlegg (AC).	Kjølefunksjon er ikke funksjonsprøvd grunnet for lav utetemperatur	
19.11	Lykter/lys - tilstand.	Krakelert lykteglass	Høyre sideblinklys
22.10	Vognbunn/understell	Stedvis rustdannelser i vognbunn/understell	
31.8	Bremseskiver innvendig.	Rust / skade på bremseskjold:	Venstre bak
39.8	Travers.	Rustdannelse	
44.22	Bremseskive/klosser utvendig	Overflaterust eller mindre enn 25% av overflaten rustet	Begge sider foran
47.10	Felg.	Oksidering / oksidert felg	Venstre bak, Høyre bak, Høyre foran, Venstre foran
47.11		Riper/slitasje på felg	Venstre foran, Venstre bak, Høyre bak, Høyre foran
48.26	Ekstra hjulsett..	Ripe/slitasje på felg	

6714116

Ikke utførte

Punkt	Årsak
Kjøreegenskaper.	Bilen er ikke prøvekjørt
Girkasse. (automatisk)	Bilen er ikke prøvekjørt
Bremsevirkning.	Bilen er ikke prøvekjørt
Stabilisator.	Bilen er ikke prøvekjørt
Differensial.	Bilen er ikke prøvekjørt
Drivaksler.	Bilen er ikke prøvekjørt
Støtdempere.	Bilen er ikke prøvekjørt
Styresnekke, tannstang.	Bilen er ikke prøvekjørt

Servicehistorikk

Bilder er vedlagt

Testforhold

Ikke prøvekjørt pga: Alvorlig feil

Ekstra hjulsett Befinner seg i bilen

6714116

Generell informasjon.

2 - Sentrallås/nøkler.	✓

Teknisk

3 - Rattaksel, ledd.	✓
4 - Varsellamper/meldinger	R
5 - Glass	O
6 - Varmeapparat/ klimaanlegg (AC).	O

Prøvekjøring.

7 - Motor virkemåte.	R
8 - Kjøreegenskaper.	|
9 - Unormal lyd.	R
10 - Girkasse. (automatisk)	|
13 - Parkeringsbrems.	✓
14 - Bremsevirkning.	|

Motor.

17 - Feilkodeutlesing.	R
18 - Lykter/lys - virkemåte.	R
19 - Lykter/lys - tilstand.	R
20 - Utvendig tilstand motor.	R

Underside.

22 - Vognbunn/understell	O
23 - Opphengs- / bærearmer bakaksel.	R
24 - Stabilisator.	|
25 - Differensial.	|
26 - Drivaksler.	|
28 - Bremserør.	✓
29 - Bremseslanger.	✓
30 - Bremsebelegg innvendig.	✓
31 - Bremseskiver innvendig.	O
32 - Parkbrems.	✓
33 - Støtdempere.	|
34 - Drivstofftank, rør, slange.	✓
35 - Lekkasjer.	✓
38 - Eksosanlegg.	R
39 - Travers.	O
40 - Opphengs- / bærearmer foraksel.	R
41 - Styrestag/ledd.	R
42 - Styresnekke, tannstang.	|
43 - Fjærer / fjærbein.	✓

Hjul,dekk.

44 - Bremseskive/klosser utvendig	R
45 - Hjullager.	R
46 - Dekk.	✓
47 - Felg.	O
48 - Ekstra hjulsett..	O

6714116

Måleverdier

Ref.Id	Punkt	Frase	Måleverdi
2.1	Sentrallås/nøkler.	Antall nøkler:	2 stk
6	Varmeapparat/ klimaanlegg (AC).		Ikke målt pga. for lav utetemperatur
14	Bremsevirkning.		Bilen er ikke prøvekjørt
44	Bremseskive/klosser utvendig		Kontrollert visuelt
46.1	Dekk.	Bilen er utrustet med:	Piggfrie vinterdekk
46.2		Mønsterdybde VF	6,50 mm
46.3		Mønsterdybde HF	6,50 mm
46.4		Mønsterdybde VB	6,50 mm
46.5		Mønsterdybde HB	7,00 mm
47.1	Felg.	Felg montert på bilen:	Lettmetallfelg
48.1	Ekstra hjulsett..	Mønsterdybde	5,00 mm
48.2		Mønsterdybde	5,00 mm
48.3		Mønsterdybde	4,50 mm
48.4		Mønsterdybde	4,50 mm
48.5		Ekstra hjulsett er utrustet med:	Sommerdekk
48.6		Felg på ekstra hjulsett:	Lettmetallfelg

6714116

Leveransebetingelser

1. Testrapporten

Testrapporten inneholder identifikasjon av kjøretøy og kunde samt beskrivelse av testens omfang med måleresultater der det foreligger.

2. Bedømming–vurderingsdefinisjon

Forklaring til bokstavkodene som benyttes ved PDF rapport:

V = Normalt. Tilstand vurdert «normal» iht. kjøretøyets alder og kjørelengde

R = Reparasjon. Anbefaler utbedring iht. kontrollpunkt

O = Opplysning. Informasjon iht. kontrollpunkt og/eller kjøretøy

S = Skiftet. Kontrollpunkt inkl. komponentskifte

J = Justert. Kontrollpunkt inkl. justering

I = Ikke utført. Kontrollpunkt ikke vurdert

3. Gjennomføring av test.

Test utføres på et NAF Senter hvis ikke annet er beskrevet.

4. Eiendomsrett

Testens resultat tilhører NAFs kunde. Kundens navn er registrert på side 1 i testrapporten, og eventuelle henvendelser i forbindelse med testen må utføres av registrert kunde. Testresultatene leveres ikke ut til andre uten samtykke fra NAFs kunde.

5. Demontering

NAF demonterer ikke for kontroll/vurdering, og kan dermed ikke påpeke feil som kun avdekkes ved demontering. Dersom NAF oppdager avvik der det trengs demontering for kontroll/vurdering, vil dette anmerkes i testrapporten.

6. Prøvekjøring, periodiske feil og fremtidige problemer

NAF anmerker kun feil og avvik som oppdages på testtidspunktet. Periodiske feil/avvik kan forekomme uten at dette avdekkes pga. manglende symptom(fremtredelse) ved testtidspunktet. Det er ikke mulig å forutse framtidige problemer, feil eller avvik.

NAF prøvekjører bilen kun i begrenset grad.

7. Avlesing av elektronisk lagrede feilkoder via kjøretøyets OBD kontakt

Feilkodeutlesing blir utført kun for kunder som har avtale om dette. Hvis utlesing er utført vil kontrollpunktet «Feilkodeutlesing» stå på testrapporten og feilkoderapporten vil inngå i testrapporten.

NAF leser feilkoder på de elektroniske styresystemene som bilprodusenten har gitt tilgang til. Tilgang kan variere mellom ulike bilmerker og modeller og systemene leses med det testutstyret vi benytter. Det skilles ikke mellom permanente og periodiske feilkoder. NAF kan ikke påvise avvik i bilens oppgitte kilometerstand ved hjelp av diagnose.

8. NAFs ansvar

NAF har vurdert alle kontrollpunkter i den aktuelle testrapporten i henhold til NAFs definisjoner og retningslinjer. Kontrollpunkter som ikke omtales i rapporten er ikke inkludert eller vurdert.

Feil/avvik som avdekkes i etterkant av testen, kan ikke lastes NAF uten at det dokumenteres at følgende kumulative vilkår foreligger:

- feil/avvik må anses å ha foreligget ved testtidspunktet
- feil/avvik kan avdekkes etter gjeldende definisjoner og retningslinjer(innhold) av kontrollpunkt ved testtidspunktet
- feil/avvik kan avdekkes ved benyttet testutstyr i NAF ved testtidspunktet
- feil/avvik kan avdekkes ved gjeldende testforutsetninger ved testtidspunktet
- feil/avvik medfører konsekvenstap
- NAF har opptrådt uaktsomt ved testtidspunktet

9. Klageadgang næringsmarked

Testens resultat tilhører NAFs kunde. Kundens navn er registrert på side 1 i testrapporten. Ved eventuelle uoverensstemmelser i forbindelse med levert dokumentasjon, skal kunde ta dette opp med NAF. NAF er forretningsmessig leverandør til kunde og forholder seg kun til denne avtalepart.

Alle reklamasjoner må være NAF i hende skriftlig senest 10 dager etter at testen er utført.

10. Reklamasjonsansvaret til NAF

Ved uoverensstemmelse mellom tekst og bilder i testrapport og ett av disse viser riktig tilstand, er feilen ikke reklamasjonsgrunn.

NAF AS er ikke ansvarlig for feil i opplysninger som er hentet elektronisk fra 3. -part.

NAF AS kan kreve at bilen stilles til disposisjon for kontroll.

Ved reklamasjon kan NAF AS forlange å få mulighet til å reparere på eget verksted.

Hvis kjøper starter reparasjon på annet verksted uten skriftlig godkjenning fra NAF AS bortfaller retten til å kreve utgiften refundert av NAF AS.

Ved reparasjon på kjøpers verksted beregnes priser etter NAF AS sine innkjøpspriser (Meca eller tilsvarende) og selvkost på timepris. Benyttes DBS-systemet som grunnlag for delepriser benyttes importørpriser uten fraktpåslag.

Arbeidstidsettes iht. Haynes Pro med faktor 1

Reklamasjonskravets størrelse er under alle omstendigheter oppad begrenset til prisen på testen, med mindre noe annet er særskilt avtalt.

NAF AS anbefaler at budgivere selv inspiserer objektet.

6714116

Bilder og vedlegg

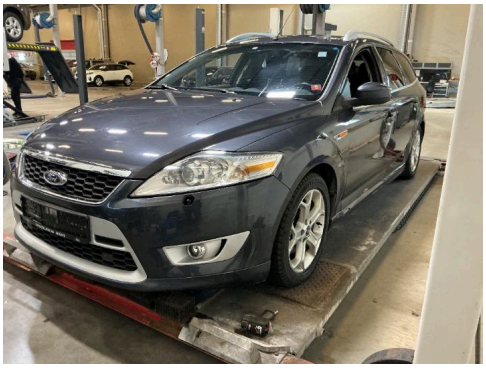

1. Generelt



2. Generelt

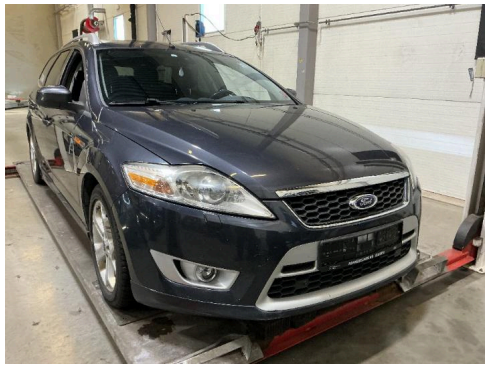

3. Generelt

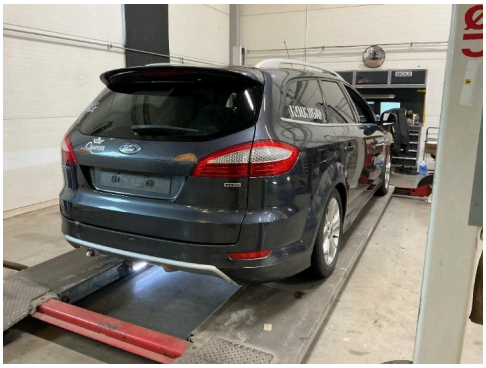

4. Generelt



5. Generelt



6. Generelt

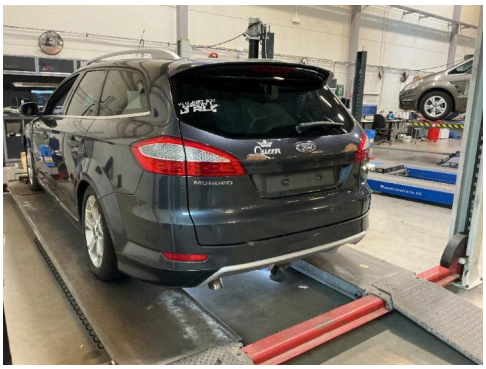

7. Generelt



8. Generelt



9. Generelt

Bilder og vedlegg



10. Generelt



11. Generelt



12. Generelt

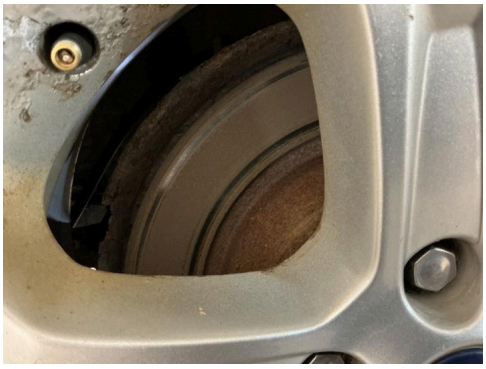

13. Generelt



14. Generelt



15. Generelt



16. Generelt



17. Generelt



18. Generelt

Bilder og vedlegg



19. Generelt

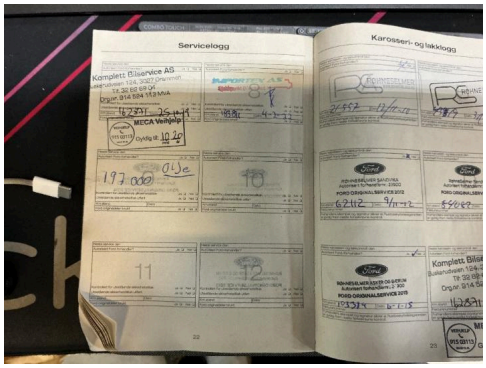

20. Generelt

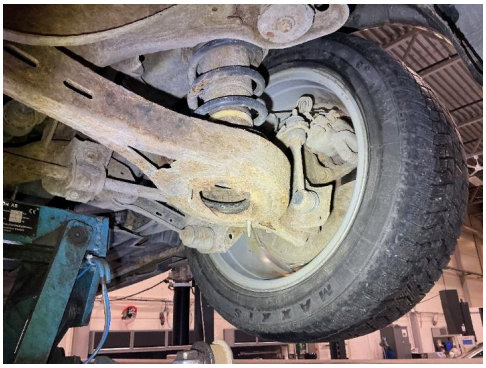

21. Generelt



22. Generelt



23. Generelt

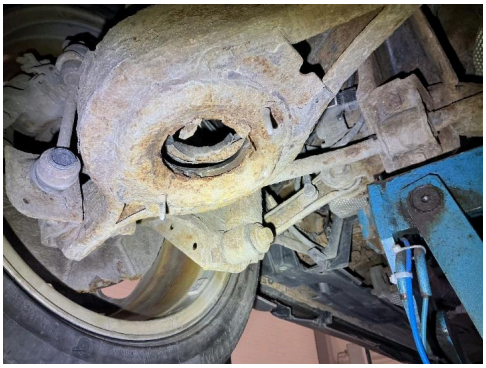

24. Generelt



25. Generelt



26. Generelt



27. Generelt



28. Generelt

NAF Næring Berger
Bølerveien 77 // Koststed: 24366
2020 Skedsmokorset
Telefon: +47911836502
Fax:
E-mail: Kjetil.Oppi@naf.no
Website:

12. nov. 2026

Køretøj:	Ford Mondeo 2.0 16V TDCi station wagon
Motorkode:	QXBA
Produktionsår:	07-14
Kilometerstand:	223683 (skrevet af kontrolløren) 12. nov. 2026 13:25:16
Registrering Nr:	DN31312
VIN:	WF0GXXGBBG9K76525 (udlæst fra styreenhed)
Testet:	12. nov. 2026 13:26:52

Fejlkode

OBD — OBD — 2 Fejl

Fejlkode: P0299
Ladetryk
Ladetryk for lavt.

Fejlkode: P2566
Positionsføler ladetryksregulator A
Sporadisk afbrydelse i strømkredsen.

Drivlinje — TDCI CAN — 6 Fejl

Fejlkode: P253F
Motoroliekvalitet
Olie brugt op (ældet).

Fejlkode: P003A
Ladetryksregulering A
Indlæringsværdi over grænseværdi.

Fejlkode: P0299
Ladetryk
Ladetryk for lavt.

Fejlkode: P2566
Positionsføler ladetryksregulator A
Sporadisk afbrydelse i strømkredsen.

Fejlkode: P1335
EGR-system
Reguleringsfunktion via EGR-ventilsensor med fejl.

Fejlkode: P02E1
Gasspjældsstiller

Funktion ukorrekt.

bremsesystem	**TRW EBC 450 CAN**	**6 Fejl**

Fejlkode: C0031
Hjulføler FV
Signal/funktion med fejl.

Fejlkode: C1A92
Hjulføler BV
Strømkreds med fejl.

Fejlkode: C1A93
Hjulføler BH
Strømkreds med fejl.

Fejlkode: B1B69
Spændingsforsyning
Strømkreds med fejl.

Fejlkode: C0063
Rotationshastighedssensor
Signal med fejl.

Fejlkode: U3001
styreenhed
ulovlig frakobling

bremsesystem	**Ratvinkelgiver SASM CAN**	**0 Fejl**
Passiv sikkerhed	**RCM airbag CAN-bus**	**0 Fejl**
Termostyring	**Klimaanlæg HVAC OBD**	**1 Fejl**

Fejlkode: U3006
styreenhed
Indgangsstrømkreds A med fejl.

Førerassistentsystem	**Billedbehandlingsmodul (A)**	**ikke tilgængelig**
Førerassistentsystem	**Parkeringssensor PAM CAN**	**2 Fejl**

Fejlkode: B1B46
Parkeringssensor BH indvendig
Funktion ukorrekt.

Fejlkode: B1B50
Parkeringssensor BV indvendig
Funktion ukorrekt.

Førerassistentsystem	**SODL sidehindringsregistrering til venstre**	**ikke tilgængelig**
Førerassistentsystem	**SODR sidehindringsregistrering til højre**	**ikke tilgængelig**
Komfort	**Keyless Go RFA CAN**	**4 Fejl**

Fejlkode: P1571
Bremsekontakt
Funktion ukorrekt.

Fejlkode: U0101
Kommunikation med gearstyreenhed
Signal med fejl.

Fejlkode: U0121
CAN-bus/forbindelse til ABS/antispin-systen
Kommunikation/signal uplausibelt.

Fejlkode: U0402
Kommunikation med gearstyreenhed
Signal med fejl.

Komfort IPC kombiinstrument CAN 3 Fejl

Fejlkode: U3006
styreenhed
Indgangsstrømkreds A med fejl.

Fejlkode: C1A54
Parkeringsbremse-aktivering
Funktion ukorrekt.

Fejlkode: U0415
CAN-bus/forbindelse til ABS/antispin-systen
Kommunikation/signal uplausibelt.

Komfort Central styreenhed BCMii CAN 4 Fejl

Fejlkode: B109B
Nummerpladelys
Funktion ukorrekt.

Fejlkode: B112B
Ratmodul
Funktion ukorrekt.

Fejlkode: U0515
Fjernbetjening
Modtaget ugyldige data.

Fejlkode: U3008
styreenhed
Fejl i masseforsyning A.

Komfort Førerdørsmodul CAN 0 Fejl

Komfort Passagerdørsmodul CAN 0 Fejl

Komfort Belysning HCM CAN 5 Fejl

Fejlkode: B1041
Lysbredderegulering
Funktion ukorrekt.

Fejlkode: B1A57
Forlygteenhed venstre side
Funktion ukorrekt.

Fejlkode: B1A58
Forlygteenhed højre side
Funktion ukorrekt.

Fejlkode: B1A59
Spændingsforsyning sensorer (5 V)
Spændings-/strømforsyning med fejl.

Fejlkode: U3003
Batterispænding
Spændings-/strømforsyning med fejl.

Komfort	**Anhængermodul TRM CAN**	**0 Fejl**
Komfort	**Hast. reguleringsanl.CCMii CAN**	**ikke tilgængelig**
Komfort	**Førersædemodul DSM CAN**	**1 Fejl**

Fejlkode: U2100
styreenhed
Konfiguration ukorrekt.

Komfort	**CMR kamera-modul bag CAN**	**ikke tilgængelig**
Gearkasse	**Automatgear CAN**	**0 Fejl**
Gearkasse	**Dobbeltkoblingsgearkasse**	**0 Fejl**
Undervogn	**Akt. chassisreg. VDM CAN**	**ikke tilgængelig**
Styretøj	**Elektr. styring CAN**	**ikke tilgængelig**
Infotainmentsystem	**ACM audiomodul CAN**	**0 Fejl**
Infotainmentsystem	**SPRM talegenkendelse CAN-bus**	**0 Fejl**