Autoringen Funksjonstest

TESTDATO: 19.11.2026

AUDI AUDI A1 / 8X 122 HK MANUELL

PP91834

155 468 KM

12.11.2010
Førstegang registrert

Bensin

CHASSISNR: WAUZZZ8X8BB028961	BRUKTIMPORT: Nei
KJØRETØY: Personbil	FRIST FOR PKK: 08.01.2028

Funksjonstest er beregnet på eldre biler og biler med høy kjørelengde. Det må forventes en generelt høyere slitasje. Her testes kun vitale deler på bilen, karosseri og interiør må vurderes ut ifra bilder og visuell kontroll.

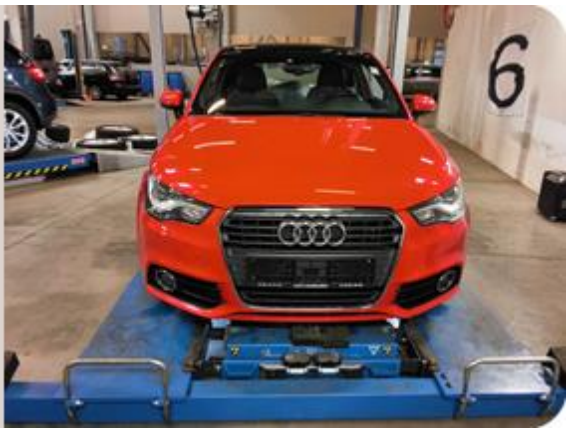

OPPSUMMERT STATUS PÅ KJØRETØY

OK Anmerkninger se neste side

IDENTITET	
EKSTERIØR	
MOTOR	
BREMSER	
INTERIØR	
ASSISTENTSYSTEMER OG DIAGNOSE	
LYS	OK
HJULOPPHENG/STYRING	
GIR OG DRIVLINJE	OK
OPPLYSNINGER/KLARGJØRING	

PUNKT	BESKRIVELSE	PLASSERING
Identitet		
1.1 Nøkler	Virker ikke. 1 stk	
Assistentsystemer og diagnose		
2.1 Diagnose	Feilkoder.	
2.2 Prøvekjøring -	Vibrasjon under kjøring. Ulyd Drivverk mulig hjullager må feilsøkes	foran
Eksteriør		
3.1 Under bil	Rust. Understell/Vognbunn	
3.2 Under bil	Beskyttelsesplate skadet/mangler. Løs	
3.3 Vinduspussere/-spyler -	Spylere virker ikke.	bak
3.4 Dekk/Felger -	Kantkjørt felg.	alle
3.5 Dekk/Felger -	Skjev slitasje på vinterdekk.	begge foran
3.6 Frontvindu	Steinsprut.	
3.7 Kanal -	Bulk.	venstre bak
Motor		
4.1 Eksosanlegg	Eksoslekkasje.	
4.2 Eksosanlegg	Rust	
4.3 Lekkasjer	Oljelekkasje fra motor.	
4.4 Lekkasjer	Oljelekkasje mellom motor og girkasse.	
4.5 Motor	Motorolje under minimum	
Hjuloppheng/styring		
5.1 Ratt/styringsmekanisme	Skjev rattstilling.	
5.2 Forstilling	4-hjulsmåling/forstillingskontroll.	
Bremser		
6.1 Bremseskjold -	Gjennomrustet.	høyre foran
6.2 Bremseskjold -	Mangler.	venstre foran
Interiør		
7.1 Varme/AC/Klima	AC bryter virker ikke	
7.2 Multimedia	Navigasjon ikke oppdatert.	
Opplysninger/klargjøring		
8.1 Opplysninger	Dokumentert service, se bilde.	

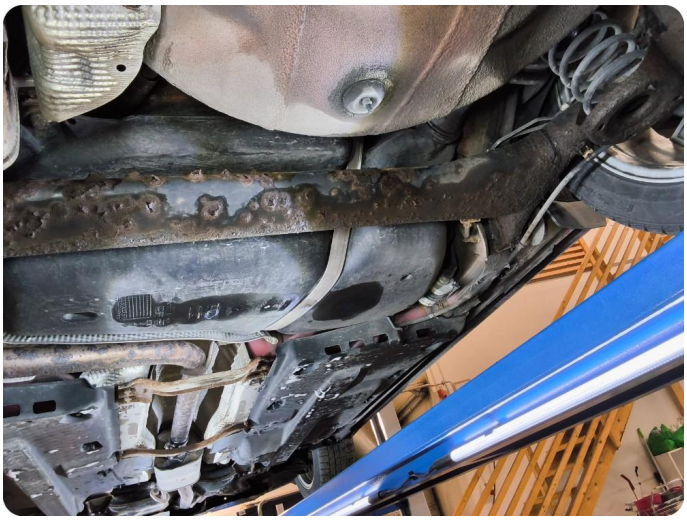

3.1 Rust
Understell/Vognbunn



3.1 Rust
Understell/Vognbunn



3.1 Rust
Understell/Vognbunn



3.2 Beskyttelsesplate skadet/mangler
Løs



3.4 Kantkjørt felg



3.5 Skjev slitasje på vinterdekk



3.6 Steinsprut

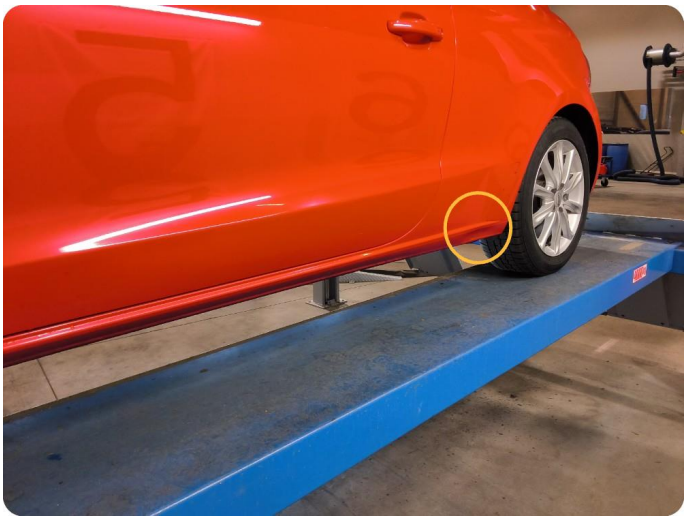

3.7 Bulk



3.7 Bulk

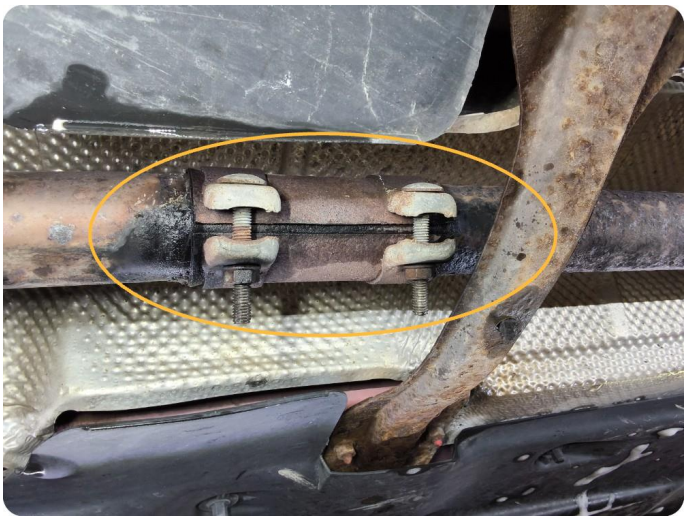

4.1 Eksoslekkasje



4.2 Øvrige feil
Rust



4.3 Oljelekkasje fra motor



4.3 Oljelekkasje fra motor

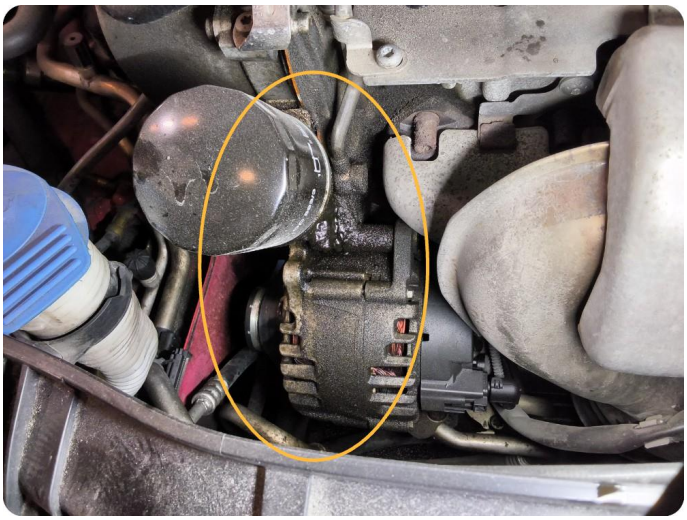

4.3 Oljelekkasje fra motor

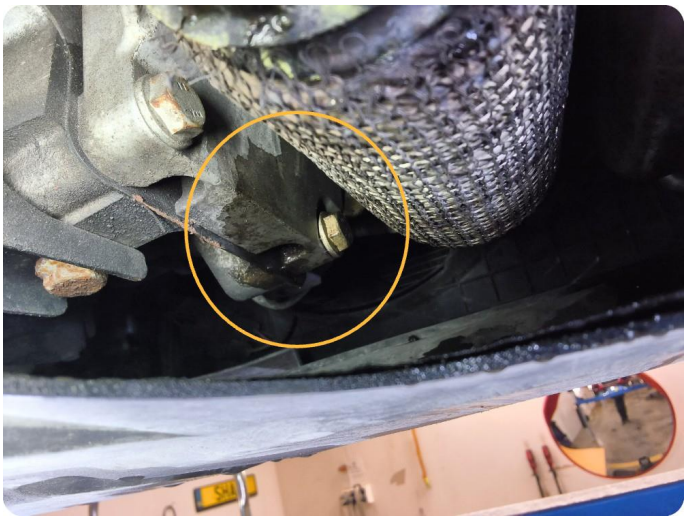

4.4 Oljelekkasje mellom motor og girkasse

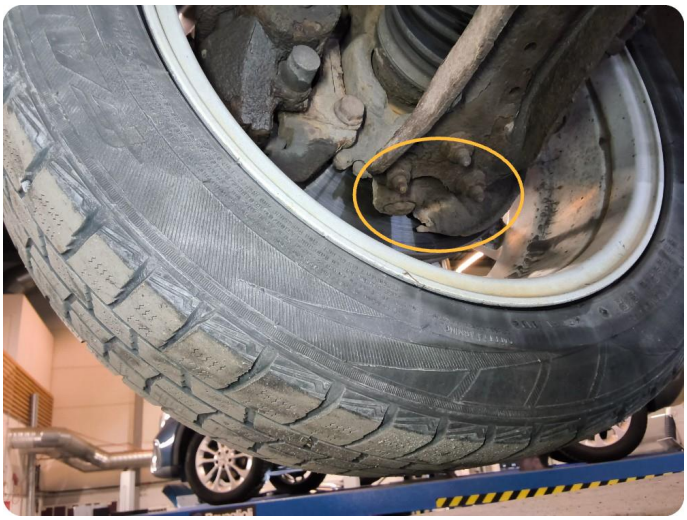

6.1 Gjennomrustet

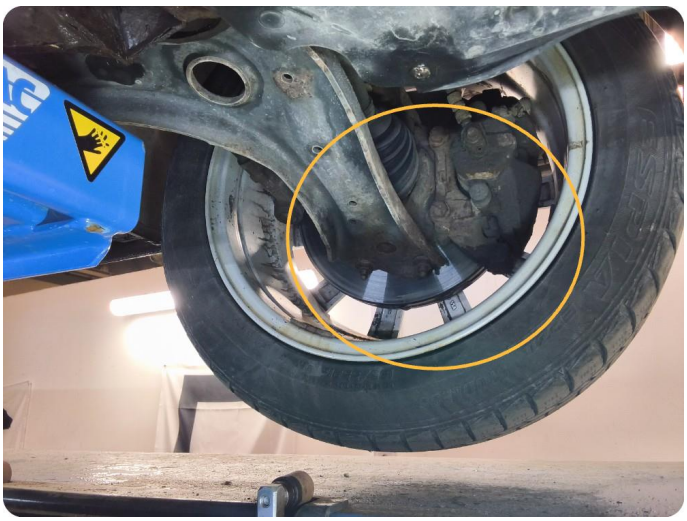

6.2 Mangler



7.1 Øvrige feil
AC bryter virker ikke



7.2 Navigasjon ikke oppdatert

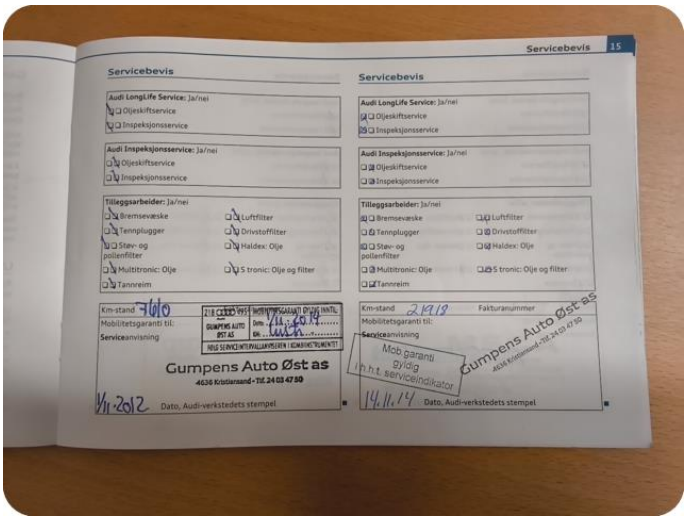

8.1 Dokumentert service, se bilde

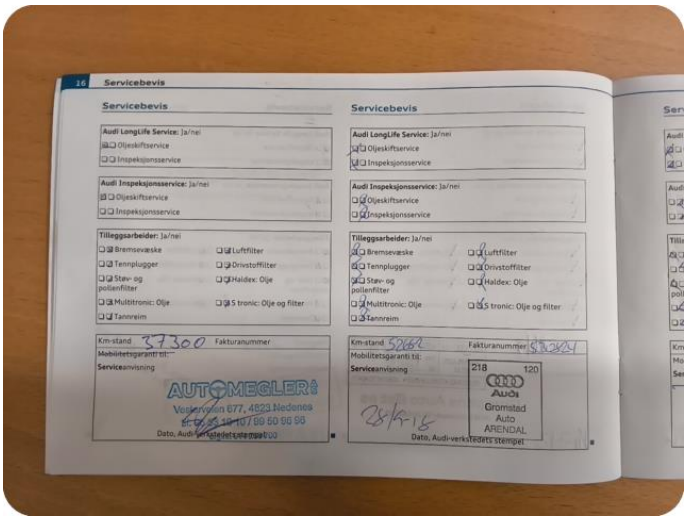

8.1 Dokumentert service, se bilde

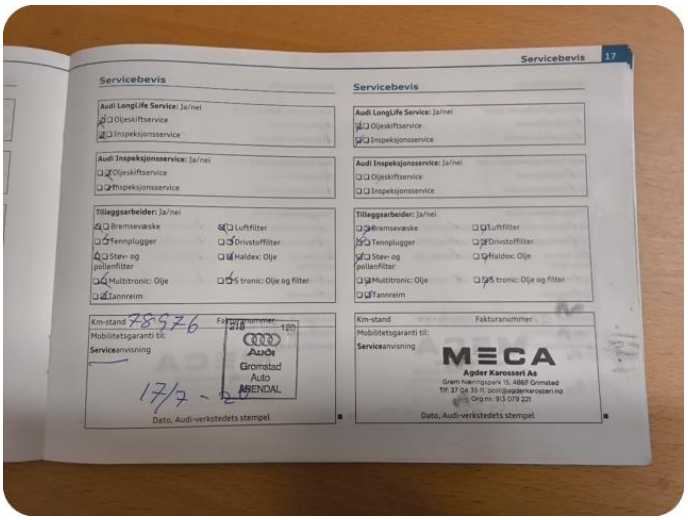

8.1 Dokumentert service, se bilde



8.1 Dokumentert service, se bilde

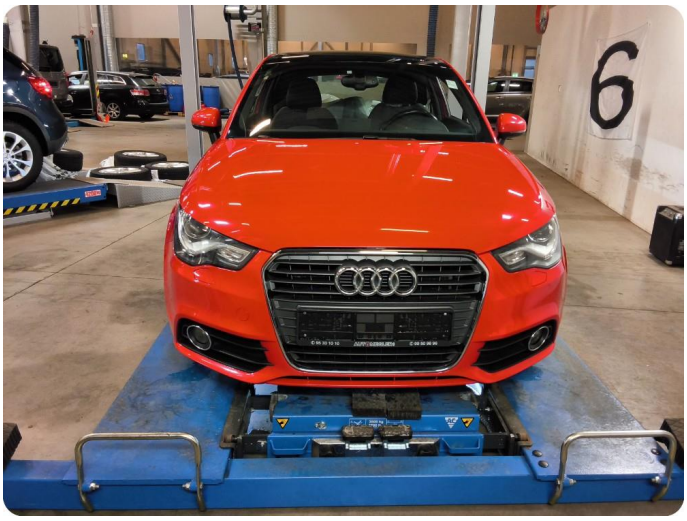
6





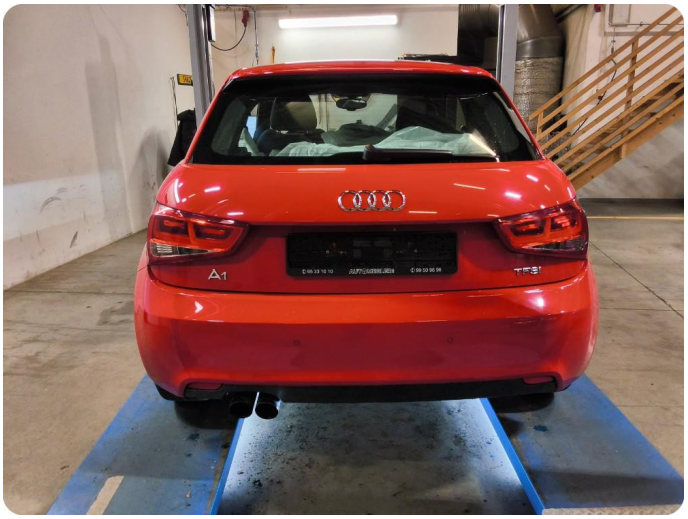
A1








8:55
19.11.2026
155464km683.3
+9.5°C
SET


9:35
19.11.2026
155468km687.0
-3.0°C
SET

Utført 19.11.2026

SYSTEM		ANTALL
Blokkeringsfrie bremser / elektronisk stabilit... - ABS/ESP (Blokkeringsfrie bremser / elektronisk stabilitetsprogram)		0
Kollisjonspute -		0
Motor - CAXA, CAVG, CBZA, CHZA, CAYB, CAYC, CFHD		3
P15A100	Nøytral posisjonssensor, usannsynlig signal Periodisk	
P030100	Sylinder 1: feiltenning detektert Periodisk	
P030000	Tilfeldig/gjentatt sylinderfeiltenning detektert Periodisk	
Instrument -		0
Startsperre -		0
Klimakontroll -		1
B10AE84	Høytrykkføler, signal til lav Permanent	
System for overvåking av dekktrykk -		0
parkeringshjelp -		0
Radio -		2
00417	Mellomregister-/basshøyttaler venstre foran Åpen krets	
00418	Mellomregister-/basshøyttaler høyre foran Åpen krets	
Dørmodul på førersiden -		1
00920	Speiloppvarming Feil i krets	
Sentral elektronikk -		1
00955	Nøkkel 1; adapsjonsgrense overskredet Feil eller ingengrunninnstilling/tilpassing	
Hurtigservice -		0
Dørmodul passasjersiden -		0
Gateway -		0
Rattelektronikk -		0
Dynamisk lyskontroll -		0
Transportmodus -		0
Hurtigservice -		0

KJØRETØYDATA

ANTALL NØKLER	2	ANTALL LADEKABLER	

PRØVEKJØRING

PRØVEKJØRT	HASTIGHET	KJØREFORHOLD
Ja	50	Glatt

KLIMAANLEGG

TEMPERATUR INN TIL KLIMAANLEGG	20,00	TEMPERATUR UT AV KLIMAANLEGG	16,00

AKSLINGER : 2

SOMMERDEKK :

SOMMERDEKK	PRODUKSJONSDATO DEKK
	Uke 46, 2023

	VENSTRE	HØYRE
AKSEL 1	4,3	5,4
AKSEL 2	4,5	5,9

VINTERDEKK :

VINTERDEKK	PRODUKSJONSDATO DEKK
	Uke 19, 2016

	Venstre	Høyre
AKSEL 1	3,8	4,1
AKSEL 2	6,2	6,2

SERVICEINFORMASJON

KOMPLETT HISTORIKK
Ikke kontrollert

PUNKTER KONTROLLERT

✓ Kontrollert | ○ Ikke kontrollert | ✗ Kontrollert, anmerkning

Identitet
- ✓ Kjennemerke
- ✓ Understellsnummer
- ✓ Dokumentasjon utstyr/godkjenning
- ✗ Nøkler

Assistentsystemer og diagnose
- ✓ Systemfunksjoner
- ✗ Diagnose
- ✗ Prøvekjøring

Eksteriør
- ✗ Under bil
- ✓ Låser/tyverisikring
- ✓ Speil
- ✗ Vinduspussere/-spyler
- ✗ Dekk/Felger
- ✗ Frontvindu
- ✗ Kanal

Lys
- ✓ Lys foran
- ✓ Lys bak
- ✓ Markeringslys
- ✓ Retningslys
- ✓ Nødsignallys
- ✓ Parkeringslys
- ✓ Refleks
- ✓ Andre lys

Motor
- ✓ Batteri(er)
- ✓ Drivstoffanlegg/-ledninger
- ✗ Eksosanlegg
- ✓ Kjølesystem/vannpumpe
- ✗ Lekkasjer
- ✓ Service
- ✓ Startmotor
- ✓ Trekkraft
- ✓ Turbo
- ✗ Motor

Hjuloppheng/styring
- ✓ Retningsstabilitet/selvoppretting
- ✗ Ratt/styringsmekanisme
- ✓ Hjullager
- ✓ Fjærer/støtdemper
- ✓ Ledd
- ✓ Stabilisatorer/stag
- ✗ Forstilling
- ✓ Bakstilling

Bremser
- ✓ Bremsefunksjon
- ✓ Parkeringsbrems
- ✓ Lekkasjer
- ✓ Rør/slanger
- ✓ Skiver
- ✗ Bremseskjold

Gir og drivlinje
- ✓ Girkasse
- ✓ Differensial
- ✓ Clutch/kobling/svinghjul
- ✓ Aksler
- ✓ Fordelingskasse

Interiør
- ✓ Instrumenter og brytere
- ✓ Vindusheiser
- ✓ Bilbelte
- ✗ Varme/AC/Klima
- ✗ Multimedia
- ✓ Multifunksjonsratt

Opplysninger/klargjøring
- ✗ Opplysninger
- ✓ Interiør

Det tas forbehold om mulige avvik i kontrollpunktene avhengig av biltype og modellvariant