6703817

NAF Bruktbiltest - tilstandssjekk

Testdato
10.11.2026

Kjøretøy

Bilmerke	Toyota	**Motorstørrelse**	1497 cm^3
Modell	PRIUS	**Motoreffekt**	57 kW
Type	HW2	**Aksler i drift**	
Registreringsnr.	RJ77335	**Drivstofftype**	Bensin
Understellsnr.	JTDKB20U603296397	**Kjøretøygruppe**	101
Km.stand.	185401	**Bruktimportert**	Nei
Farge	Sølv	**Registreringsår**	2007
Karosseritype	Kombikupé	**Registrert første gang**	15.10.2007
		Frist for neste EU kontroll	02.11.2026

Informasjon

NAF anmerker kun feil, mangler og avvik som avdekkes på testtidspunktet iht. definerte kontrollpunkter. Punkter som ikke er angitt i testen er ikke kontrollert.

NAF demonterer ikke for kontroll. Det kan være indikasjon knyttet til tekniske forhold som krever ytterligere utredning for å kunne fastslå omfang. Det kan også være periodiske feil som ikke kan avdekkes på testtidspunktet.
NB! Merk spesielt at karosseri, interiør og lakk ikke er vurdert.

Bremser og hjuloppheng vurderes etter regelverk for PKK

NAF Tilstandssjekk utført på oppdrag fra selger. Alle henvendelser til testen og øvrige forhold til bilens tekniske tilstand må avklares mellom kjøper av bilen og selger.

6703817

Testresultater

Ref.Id	Repareres	Resultat	Beskrivelse
19.3	Lykter/lys - tilstand.	Vann/kondens i lykt/lampe:	Venstre tåkelys, Høyre tåkelys
22.6	Vognbunn/understell	Rust ved jekkfeste:	Venstre bak, Høyre bak
22.7		Skade / deformasjon på vognbunn:	Bakre del av venstre sidekanal, Bakre del av høyre sidekanal
22.8		Rustangrep i vognbunn/understell	
26.1	Drivaksler.	Skadet / defekt drivakselmansjett	Venstre ytre foran
26.6		* Se bilde.	
31.5	Bremseskiver innvendig.	Deformert bremseskjold:	Venstre bak, Høyre bak
33.4	Støtdempere.	Defekt støvmansjett	Venstre foran, Høyre foran
38.5	Eksosanlegg.	Lekkasje:	Bakre eksosrør
38.8		* Se bilde.	
49.1	Generelt	* Se bilde rapport NAF	

Ref.Id	Opplysning	Resultat	Beskrivelse
5.6	Glass	Noe steinsprut på frontrute	
6.11	Varmeapparat/ klimaanlegg (AC).	* Se bilde av AC-radiator.	
15.14	Avgassanalyse. (Bensin)	Feil avgassverdier grunnet eksoslekkasje	
17.3	Feilkodeutlesing.	Diagnoseavlesing ligger i testrapport	
17.4		Det finnes feilkoder, se rapport	
19.11	Lykter/lys - tilstand.	Krakelert lykteglass	Høyre kjørelys, Venstre kjørelys
19.13		Mindre ripe(r) i lampeglass	
22.10	Vognbunn/understell	Stedvis rustdannelser i vognbunn/understell	
23.9	Opphengs- / bærearmer bakaksel.	Korrosjon/rustdannelse	
28.7	Bremserør.	Rust på bremserør, bør rengjøres og rustbeskyttes	Venstre bak, Høyre bak
31.8	Bremseskiver innvendig.	Rust / skade på bremseskjold:	Foran, Bak
33.9	Støtdempere.	Rustdannelse	Venstre foran, Høyre foran
34.7	Drivstofftank, rør, slange.	Rustdannelse i påfyllingsrør / utluftingsrør til tank	
35.4	Lekkasjer.	Type svetting:	Frostvæske
35.5		Svetting ved:	
38.10	Eksosanlegg.	Betydelig rust i eksosanlegg	
39.8	Travers.	Rustdannelse	Venstre bak, Høyre bak
40.8	Opphengs- / bærearmer foraksel.	Liten slakk i foring	Venstre foran, Høyre foran
40.9		Korrosjon/rustdannelse	
40.10		* Se bilde.	
43.10	Fjærer / fjærbein.	Rustdannelse	Foran, Bak
46.18	Dekk.	Dekk er skjevslitt:	Venstre foran, Høyre foran
46.22		* Se bilde.	
47.11	Felg.	Riper/slitasje på felg	
48.26	Ekstra hjulsett..	Ripe/slitasje på felg	

6703817

Servicehistorikk

Bilder er vedlagt

Testforhold

Maks hastighet ved prøvekjøring	60 km/t
Utetemperatur ved prøvekjøring	6 °C
Føreforhold ved prøvekjøring	Vått

6703817

Generell informasjon.

1 - Bildeserie	✓
2 - Sentrallås/nøkler.	✓

Teknisk

3 - Rattaksel, ledd.	✓
4 - Varsellamper/meldinger	✓
5 - Glass	O
6 - Varmeapparat/ klimaanlegg (AC).	O

Prøvekjøring.

7 - Motor virkemåte.	✓
8 - Kjøreegenskaper.	✓
10 - Girkasse. (automatisk)	✓
13 - Parkeringsbrems.	✓
14 - Bremsevirkning.	✓
15 - Avgassanalyse. (Bensin)	O

Motor.

17 - Feilkodeutlesing.	O
18 - Lykter/lys - virkemåte.	✓
19 - Lykter/lys - tilstand.	R
20 - Utvendig tilstand motor.	✓

Underside.

22 - Vognbunn/understell	R
23 - Opphengs- / bærearmer bakaksel.	O
24 - Stabilisator.	✓
25 - Differensial.	✓
26 - Drivaksler.	R
28 - Bremserør.	O
29 - Bremseslanger.	✓
30 - Bremsebelegg innvendig.	✓
31 - Bremseskiver innvendig.	R
32 - Parkbrems.	✓
33 - Støtdempere.	R
34 - Drivstofftank, rør, slange.	O
35 - Lekkasjer.	O
36 - Utv. tilstand fremdriftsbatteri elbil/hybrid.	✓
38 - Eksosanlegg.	R
39 - Travers.	O
40 - Opphengs- / bærearmer foraksel.	O
41 - Styrestag/ledd.	✓

Underside.

42 - Styresnekke, tannstang.	✓
43 - Fjærer / fjærbein.	O

Hjul,dekk.

44 - Bremseskive/klosser utvendig	✓
45 - Hjullager.	✓
46 - Dekk.	O
47 - Felg.	O
48 - Ekstra hjulsett..	O

Kommentarer

49 - Generelt	R

6703817

Måleverdier

Ref.Id	Punkt	Frase	Måleverdi
1.1	Bildeserie	Bilder	Kundens bestemte bildeserie gjennomført
2.1	Sentrallås/nøkler.	Antall nøkler:	2 stk
6.1	Varmeapparat/ klimaanlegg (AC).	Temperatur på luft inn i klimaanlegg	18 °C
6.2		Temperatur på luft ut av klimaanlegg	12 °C
14.1	Bremsevirkning.	Bremsevirkning, VF	240,00
14.2		Bremsevirkning, HF	220,00
14.3		Bremsevirkning, VB	170,00
14.4		Bremsevirkning, HB	160,00
15	Avgassanalyse. (Bensin)		Kontrollert visuelt
44.1	Bremseskive/klosser utvendig	Min. bremseskivetykkelse før utskifting foran:	20,00 mm
44.2		Bremseskivetykkelse VF	21,50 mm
44.3		Bremseskivetykkelse HF	21,60 mm
44.4		Min. bremseskivetykkelse før utskifting bak:	7,50 mm
44.5		Bremseskivetykkelse VB	8,90 mm
44.6		Bremseskivetykkelse HB	9,10 mm
46.1	Dekk.	Bilen er utrustet med:	Sommerdekk
46.2		Mønsterdybde VF	3,80 mm
46.3		Mønsterdybde HF	4,00 mm
46.4		Mønsterdybde VB	3,90 mm
46.5		Mønsterdybde HB	4,00 mm
47.1	Felg.	Felg montert på bilen:	Lettmetallfelg
48.1	Ekstra hjulsett..	Mønsterdybde	4,70 mm
48.2		Mønsterdybde	5,10 mm
48.3		Mønsterdybde	5,20 mm
48.4		Mønsterdybde	4,60 mm
48.5		Ekstra hjulsett er utrustet med:	Piggfrie vinterdekk
48.6		Felg på ekstra hjulsett:	Lettmetallfelg

6703817

Feilkodeutlesing utført 10.11.2026 - Analyse av kjøretøyets systemer

Utført med feil (4)

System	Feilkoder	Beskrivelse
Advanced driver assistance system	C1628	Level sensor — Function faulty.
Thermal management	B1421	Sunlight sensor passenger side — Function faulty.
Transmission	C2300 C2318	Shift control — Function faulty. System voltage — Voltage/current supply faulty

Utført uten feil (13)

System	Beskrivelse
Anti-theft	Immobiliser
Brake system	ABS/VSC
Comfort	BCM ISO Cruise control E+S ISO Gateway ISO PSC = Electronic ignition lock
OBD	
Passive safety	Airbag OBD
Powertrain	Engine and ECT HC hybrid control HV battery monitoring hybrid transmission
Steering	EMPS (ISO)

6703817

Leveransebetingelser

1. Testrapporten

Testrapporten inneholder identifikasjon av kjøretøy og kunde samt beskrivelse av testens omfang med måleresultater der det foreligger.

2. Bedømming–vurderingsdefinisjon

Forklaring til bokstavkodene som benyttes ved PDF rapport:

V = Normalt. Tilstand vurdert «normal» iht. kjøretøyets alder og kjørelengde

R = Reparasjon. Anbefaler utbedring iht. kontrollpunkt

O = Opplysning. Informasjon iht. kontrollpunkt og/eller kjøretøy

S = Skiftet. Kontrollpunkt inkl. komponentskifte

J = Justert. Kontrollpunkt inkl. justering

I = Ikke utført. Kontrollpunkt ikke vurdert

3. Gjennomføring av test.

Test utføres på et NAF Senter hvis ikke annet er beskrevet.

4. Eiendomsrett

Testens resultat tilhører NAFs kunde. Kundens navn er registrert på side 1 i testrapporten, og eventuelle henvendelser i forbindelse med testen må utføres av registrert kunde. Testresultatene leveres ikke ut til andre uten samtykke fra NAFs kunde.

5. Demontering

NAF demonterer ikke for kontroll/vurdering, og kan dermed ikke påpeke feil som kun avdekkes ved demontering. Dersom NAF oppdager avvik der det trengs demontering for kontroll/vurdering, vil dette anmerkes i testrapporten.

6. Prøvekjøring, periodiske feil og fremtidige problemer

NAF anmerker kun feil og avvik som oppdages på testtidspunktet. Periodiske feil/avvik kan forekomme uten at dette avdekkes pga. manglende symptom(fremtredelse) ved testtidspunktet. Det er ikke mulig å forutse framtidige problemer, feil eller avvik.

NAF prøvekjører bilen kun i begrenset grad.

7. Avlesing av elektronisk lagrede feilkoder via kjøretøyets OBD kontakt

Feilkodeutlesing blir utført kun for kunder som har avtale om dette. Hvis utlesing er utført vil kontrollpunktet «Feilkodeutlesing» stå på testrapporten og feilkoderapporten vil inngå i testrapporten.

NAF leser feilkoder på de elektroniske styresystemene som bilprodusenten har gitt tilgang til. Tilgang kan variere mellom ulike bilmerker og modeller og systemene leses med det testutstyret vi benytter. Det skilles ikke mellom permanente og periodiske feilkoder. NAF kan ikke påvise avvik i bilens oppgitte kilometerstand ved hjelp av diagnose.

8. NAFs ansvar

NAF har vurdert alle kontrollpunkter i den aktuelle testrapporten i henhold til NAFs definisjoner og retningslinjer. Kontrollpunkter som ikke omtales i rapporten er ikke inkludert eller vurdert.

Feil/avvik som avdekkes i etterkant av testen, kan ikke lastes NAF uten at det dokumenteres at følgende kumulative vilkår foreligger:

- feil/avvik må anses å ha foreligget ved testtidspunktet
- feil/avvik kan avdekkes etter gjeldende definisjoner og retningslinjer(innhold) av kontrollpunkt ved testtidspunktet
- feil/avvik kan avdekkes ved benyttet testutstyr i NAF ved testtidspunktet
- feil/avvik kan avdekkes ved gjeldende testforutsetninger ved testtidspunktet
- feil/avvik medfører konsekvenstap
- NAF har opptrådt uaktsomt ved testtidspunktet

9. Klageadgang næringsmarked

Testens resultat tilhører NAFs kunde. Kundens navn er registrert på side 1 i testrapporten. Ved eventuelle uoverensstemmelser i forbindelse med levert dokumentasjon, skal kunde ta dette opp med NAF. NAF er forretningsmessig leverandør til kunde og forholder seg kun til denne avtalepart.

Alle reklamasjoner må være NAF i hende skriftlig senest 10 dager etter at testen er utført.

10. Reklamasjonsansvaret til NAF

Ved uoverensstemmelse mellom tekst og bilder i testrapport og ett av disse viser riktig tilstand, er feilen ikke reklamasjonsgrunn.

NAF AS er ikke ansvarlig for feil i opplysninger som er hentet elektronisk fra 3. -part.

NAF AS kan kreve at bilen stilles til disposisjon for kontroll.

Ved reklamasjon kan NAF AS forlange å få mulighet til å reparere på eget verksted.

Hvis kjøper starter reparasjon på annet verksted uten skriftlig godkjenning fra NAF AS bortfaller retten til å kreve utgiften refundert av NAF AS.

Ved reparasjon på kjøpers verksted beregnes priser etter NAF AS sine innkjøpspriser (Meca eller tilsvarende) og selvkost på timepris. Benyttes DBS-systemet som grunnlag for delepriser benyttes importørpriser uten fraktpåslag.

Arbeidstidsettes iht. Haynes Pro med faktor 1

Reklamasjonskravets størrelse er under alle omstendigheter oppad begrenset til prisen på testen, med mindre noe annet er særskilt avtalt.

NAF AS anbefaler at budgivere selv inspiserer objektet.

6703817

Bilder og vedlegg



1. Generelt



2. Generelt



3. Generelt



4. Generelt



5. Generelt



6. Generelt



7. Generelt



8. Generelt



9. Generelt



10. Generelt

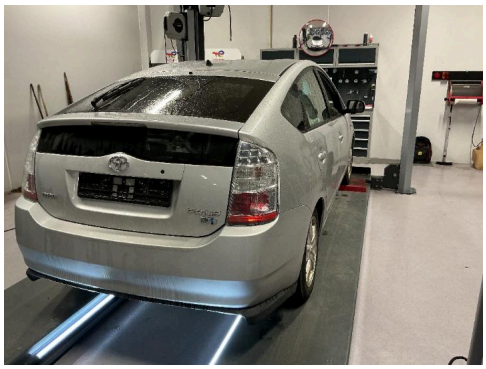

11. Generelt



12. Generelt

Bilder og vedlegg



13. Generelt



14. Generelt



15. Generelt



16. Generelt

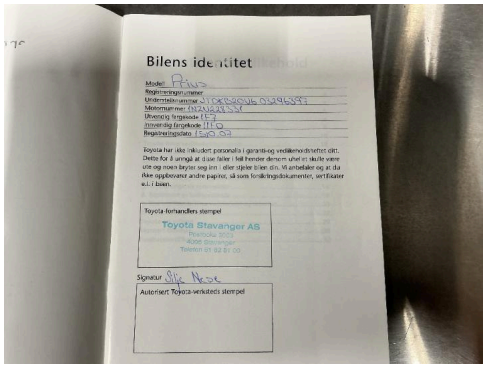

17. Generelt

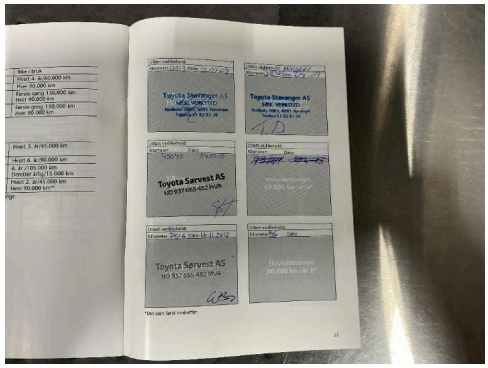

18. Generelt

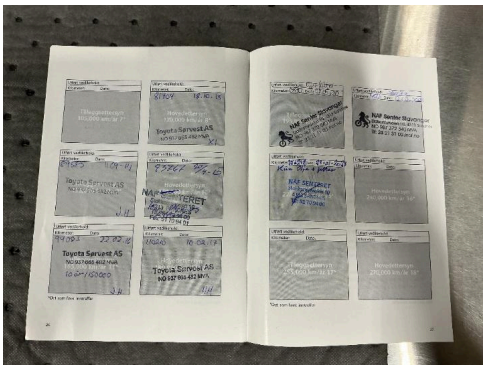

19. Generelt



20. Generelt



21. Generelt



22. Generelt



23. Generelt



24. Generelt

6703817

Bilder og vedlegg

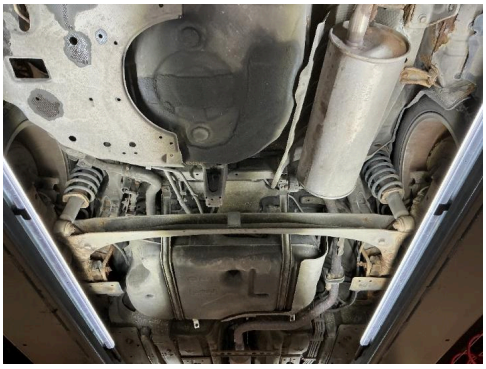

25. Generelt



26. Generelt



27. Generelt



28. Generelt



29. Generelt



30. Generelt



31. Generelt



32. Generelt



33. Generelt

6703817

Bilder og vedlegg



34. Generelt



35. Generelt



36. Generelt



37. Generelt



38. Generelt



39. Generelt



40. Generelt



41. Generelt



42. Generelt



43. Generelt



44. Generelt



45. Generelt

Bilder og vedlegg



46. Generelt



47. Generelt



48. Generelt



49. Generelt



50. Generelt



51. Generelt



52. Generelt



53. Generelt

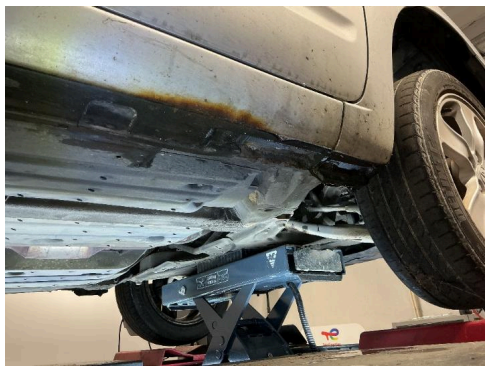

54. Generelt

6703817

Bilder og vedlegg



55. Generelt



56. Generelt



57. Generelt



58. Generelt



59. Generelt



60. Generelt



61. Generelt



62. Generelt



63. Generelt



64. Generelt

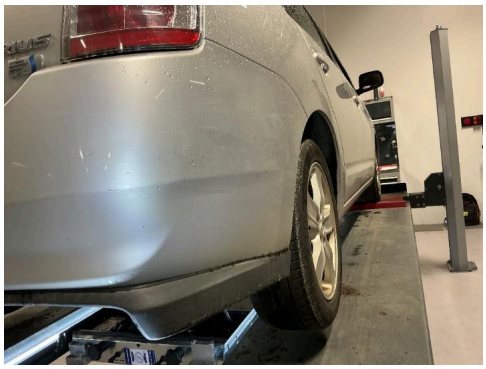

65. Generelt



66. Generelt

6703817

Bilder og vedlegg



67. Generelt



68. Generelt



69. Generelt



70. Generelt



71. Generelt



72. Generelt



73. Generelt



74. Generelt



75. Generelt



76. Generelt



77. Generelt

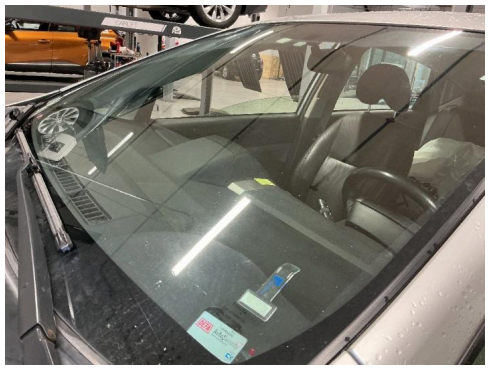

78. Generelt

6703817

Bilder og vedlegg



79. Generelt



80. Generelt



81. Generelt



82. Generelt



83. Generelt



84. Generelt