Autoringen Funksjonstest

TESTDATO: 27.11.2026

SUBARU FORESTER / SG 158 HK AUTOMAT 4WD

DL39814 | 232 056 KM | 21.06.2006 Førstegang registrert | Bensin

CHASSISNR: JF1SG5LE56G081286	BRUKTIMPORT: Nei
KJØRETØY: Personbil	FRIST FOR PKK: 16.10.2027

Funksjonstest er beregnet på eldre biler og biler med høy kjørelengde. Det må forventes en generelt høyere slitasje. Her testes kun vitale deler på bilen, karosseri og interiør må vurderes ut ifra bilder og visuell kontroll.



OPPSUMMERT STATUS PÅ KJØRETØY — OK | Anmerkninger se neste side

IDENTITET	OK	ASSISTENTSYSTEMER OG DIAGNOSE	Anmerkninger
EKSTERIØR	Anmerkninger	LYS	Anmerkninger
MOTOR	Anmerkninger	HJULOPPHENG/STYRING	Anmerkninger
BREMSER	OK	GIR OG DRIVLINJE	Anmerkninger
INTERIØR	Anmerkninger	OPPLYSNINGER/KLARGJØRING	Anmerkninger

PUNKT	BESKRIVELSE	PLASSERING
Assistentsystemer og diagnose		
1.1 Systemfunksjoner	Varsellampe lyser se bilde.	
1.2 Diagnose	Feilkoder.	
1.3 Prøvekjøring	Øvrige feil. Piping/ule lyd ved kjøring i lav hastighet.	
Eksteriør		
2.1 Under bil -	Rust. + Skadet jekkfeste.	venstre, høyre, bak, midten
2.2 Under bil -	Beskyttelsesplate skadet/mangler.	foran
2.3 Speil -	Speilhus skadet. + Blinklykt.	begge
2.4 Dekk/Felger -	Piggdekk mangler pigger. Utslitte pigger.	alle
2.5 Frontvindu	Steinsprut med sprekk.	
Lys		
3.1 Lys foran -	Nærlys lyser ikke.	venstre
3.2 Lys foran -	Dugg/fukt. + Skadet reflektor.	venstre
3.3 Lys bak -	Bremselys lyser ikke.	høyre
3.4 Lys bak -	Lyser ikke.	venstre
3.5 Lys bak -	Skiltlys lyser ikke.	venstre
3.6 Parkeringslys -	Lyser ikke.	høyre foran
Motor		
4.1 Lekkasjer	Oljelekkasje. Må feilsøke.	
4.2 Motor	Ulyd.	
Hjuloppheng/styring		
5.1 Retningsstabilitet/selvop pretting	Trekker til siden.	
5.2 Fjærer/støtdemper -	Støtdemper lekkasje.	begge bak
5.3 Stabilisatorer/stag -	Slakk i lenkearmer.	venstre bak
5.4 Forstilling -	Slakk i bærekule.	høyre
5.5 Forstilling	Knirk/ulyd. Ved kjøring i dumper.	
5.6 Bakstilling	Knirk/ulyd. Ved kjøring i dumper.	
Gir og drivlinje		
6.1 Girkasse	Automatkasse funksjonsfeil. Girer periodevis hardt.	
Interiør		
7.1 Vindusheiser -	Feil på elektrisk heve/lukkemekanisme.	venstre foran
Opplysninger/klargjøring		
8.1 Opplysninger	4x4 ingen mulighet for testing.	
8.2 Opplysninger	Dokumentert service, se bilde.	
8.3 Interiør	Mer slitt en forventet iht alder og km.	



1.1 Varsellampe lyser se bilde

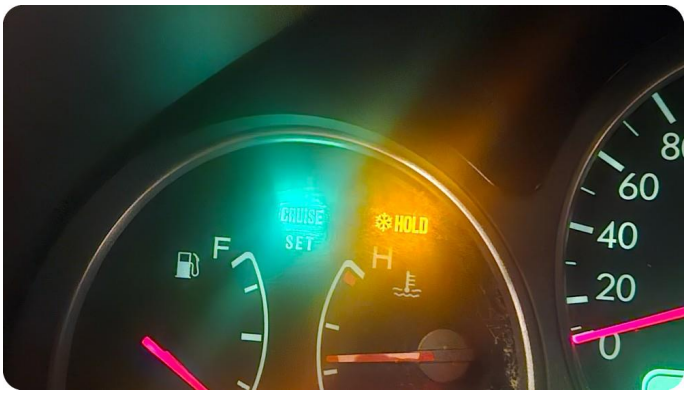

1.1 Varsellampe lyser se bilde



2.1 Rust
+ Skadet jekkfeste.



2.1 Rust
+ Skadet jekkfeste.



2.1 Rust
+ Skadet jekkfeste.



2.1 Rust
+ Skadet jekkfeste.



2.1 Rust
+ Skadet jekkfeste.



2.1 Rust
+ Skadet jekkfeste.



2.1 Rust
+ Skadet jekkfeste.



2.1 Rust
+ Skadet jekkfeste.



2.1 Rust
+ Skadet jekkfeste.



2.2 Beskyttelsesplate skadet/mangler



2.3 Speilhus skadet
+ Blinklykt.



2.3 Speilhus skadet
+ Blinklykt.



2.3 Speilhus skadet
+ Blinklykt.



2.4 Piggdekk mangler pigger
Utslitte pigger.



2.5 Steinsprut med sprekk



3.2 Dugg/fukt
+ Skadet reflektor.



5.2 Støtdemper lekkasje

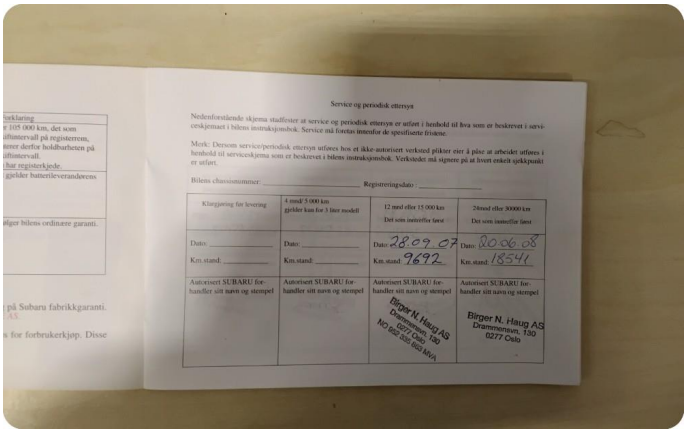

8.2 Dokumentert service, se bilde

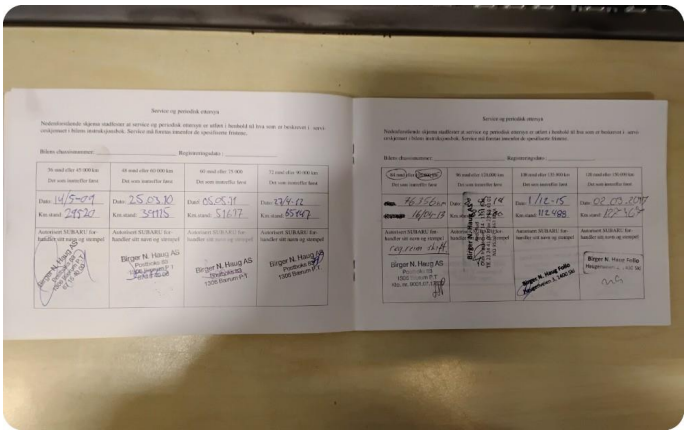

8.2 Dokumentert service, se bilde

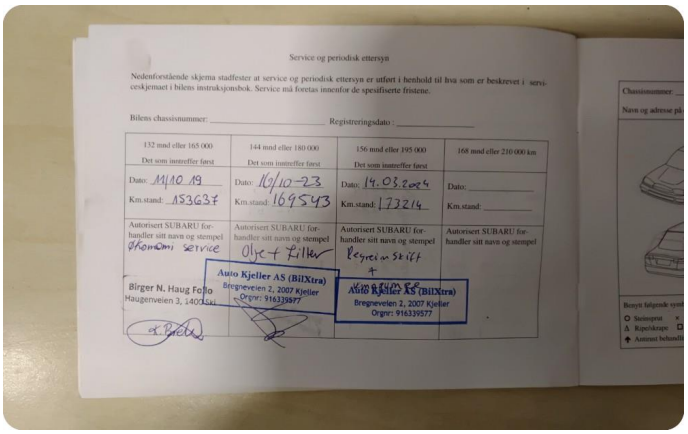

8.2 Dokumentert service, se bilde



8.3 Mer slitt en forventet iht alder og km

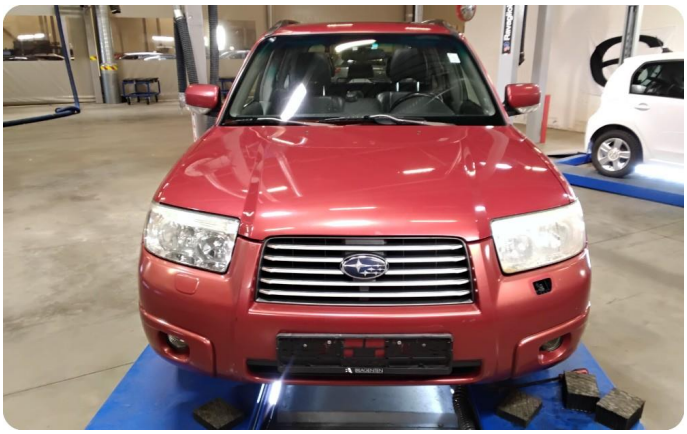



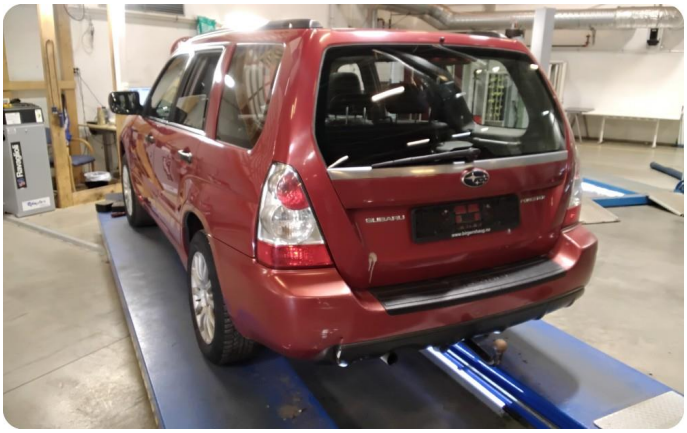








40
20
0
180
200
220
P
A
725.3
232052
OUT.TEMP
9°C


60
40
20
0
180
200
220
P
A
729.4
232056
OUT.TEMP
-6°C

UTLESING AV FEILKODER

Utført 27.11.2026

SYSTEM		ANTALL
ABS - ABS		1
22	Hjulhastighetsgiver høyre framme	
ABS - VDC		1
P0022	Unknown fault code	
Kollisjonspute - Diagnose		0
EJ20 - DOHC/SOHC		0
Girkasse - E-4AT		0

TESTFORHOLD/DATA

KJØRETØYDATA

ANTALL NØKLER	2	ANTALL LADEKABLER	

PRØVEKJØRING

PRØVEKJØRT	HASTIGHET	KJØREFORHOLD
Ja	60	Glatt

KLIMAANLEGG

TEMPERATUR INN TIL KLIMAANLEGG	17,00	TEMPERATUR UT AV KLIMAANLEGG	3,00

AKSLINGER : 2

SOMMERDEKK :

SOMMERDEKK	PRODUKSJONSDATO DEKK
	Uke 33, 2018

	VENSTRE	HØYRE
AKSEL 1	3,1	3,2
AKSEL 2	4,4	3,4

VINTERDEKK :

VINTERDEKK	PRODUKSJONSDATO DEKK

	Venstre	Høyre
AKSEL 1		
AKSEL 2		

SERVICEINFORMASJON

KOMPLETT HISTORIKK	ELEKTRONISK SERVICEHEFTE
Ikke kontrollert	Nei

ROLLO / BAGASJEROMSSKJULER

ROLLO / BAGASJEROMSSKJULER
Ja

✓ Kontrollert | ○ Ikke kontrollert | ✗ Kontrollert, anmerkning

Identitet
- ✓ Kjennemerke
- ✓ Understellsnummer
- ✓ Dokumentasjon utstyr/godkjenning
- ✓ Nøkler

Assistentsystemer og diagnose
- ✗ Systemfunksjoner
- ✗ Diagnose
- ✗ Prøvekjøring

Eksteriør
- ✗ Under bil
- ✓ Låser/tyverisikring
- ✗ Speil
- ✓ Vinduspussere/-spyler
- ✗ Dekk/Felger
- ✗ Frontvindu
- ✓ Kanal

Lys
- ✗ Lys foran
- ✗ Lys bak
- ✓ Markeringslys
- ✓ Retningslys
- ✓ Nødsignallys
- ✗ Parkeringslys
- ✓ Refleks
- ✓ Andre lys

Motor
- ✓ Batteri(er)
- ✓ Drivstoffanlegg/-ledninger
- ✓ Eksosanlegg
- ✓ Kjølesystem/vannpumpe
- ✗ Lekkasjer
- ✓ Service
- ✓ Startmotor
- ✓ Trekkraft
- ✓ Turbo
- ✗ Motor

Hjuloppheng/styring
- ✗ Retningsstabilitet/selvoppretting
- ✓ Ratt/styringsmekanisme
- ✓ Hjullager
- ✗ Fjærer/støtdemper
- ✓ Ledd
- ✗ Stabilisatorer/stag
- ✗ Forstilling
- ✗ Bakstilling

Bremser
- ✓ Bremsefunksjon
- ✓ Parkeringsbrems
- ✓ Lekkasjer
- ✓ Rør/slanger
- ✓ Skiver
- ✓ Bremseskjold

Gir og drivlinje
- ✗ Girkasse
- ✓ Differensial
- ✓ Clutch/kobling/svinghjul
- ✓ Aksler
- ✓ Fordelingskasse

Interiør
- ✓ Instrumenter og brytere
- ✗ Vindusheiser
- ✓ Bilbelte
- ✓ Varme/AC/Klima
- ✓ Multimedia
- ✓ Multifunksjonsratt

Opplysninger/klargjøring
- ✗ Opplysninger
- ✗ Interiør

Det tas forbehold om mulige avvik i kontrollpunktene avhengig av biltype og modellvariant