Auksjonstakst

TESTDATO: 26.11.2026

JAGUAR JAGUAR I-PACE / DH 400 HK AUTOMAT 4WD

EV75906 | 54 102 KM | 21.06.2019 Førstegang registrert | Elektr.

CHASSISNR: SADHA2B16K1F67710	**BRUKTIMPORT:** Nei
KJØRETØY: Personbil	**FRIST FOR PKK:** 24.07.2027

Testen er en uavhengig vurdering av kjøretøyets tekniske tilstand med det utstyret som er i bilen på testtidspunktet og kontrolleres iht. definerte kontrollpunkter for bilen.

Vurderingene gjøres ut ifra bilens alder og kilometerstand. Evt. feil fremkommer under Anmerkninger. Viking anmerker kun feil og mangler som avdekkes på testtidspunktet. Punkter som ikke er angitt i testen er ikke kontrollert.



OPPSUMMERT STATUS PÅ KJØRETØY

Kontrollert | Anmerkninger se neste side

IDENTITET	ASSISTENTSYSTEMER OG DIAGNOSE
EKSTERIØR	LYS
MOTOR	HJULOPPHENG/STYRING
BREMSER	GIR OG DRIVLINJE
INTERIØR	OPPLYSNINGER/KLARGJØRING

PUNKT		BESKRIVELSE	PLASSERING
Identitet			
1.1	Dokumentasjon utstyr/godkjenning	Mangler servicedokumentasjon.	
Assistentsystemer og diagnose			
2.1	Diagnose	Se diagnosetest.	
Eksteriør			
3.1	Lakk	noen riper og steinsprut	
3.2	Dører -	P-bulk.	høyre bak
3.3	Dekk/Felger	Kantkjørt felg.	
3.4	Tak	Steinsprut med rust.	
3.5	Frontvindu	Steinsprut.	
Lys			
4.1	Lys bak	riper	
Hjuloppheng/styring			
5.1	Ratt/styringsmekanisme -	Mansjett på styring defekt. +slakk	høyre
Interiør			
6.1	Tepper/bekledning	noen riper og flekker interiør	



3.1 Øvrige feil Noen riper og steinsprut



3.1 Øvrige feil Noen riper og steinsprut



3.1 Øvrige feil Noen riper og steinsprut



3.1 Øvrige feil Noen riper og steinsprut



3.1 Øvrige feil Noen riper og steinsprut



3.1 Øvrige feil Noen riper og steinsprut



3.1 Øvrige feil Noen riper og steinsprut

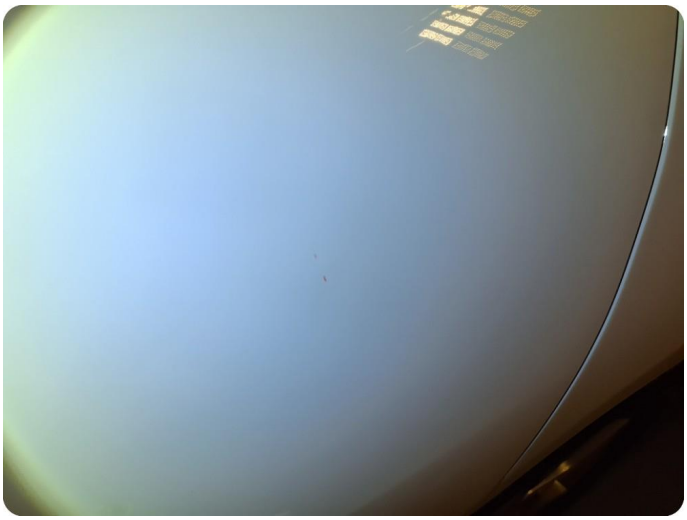

3.1 Øvrige feil Noen riper og steinsprut



3.1 Øvrige feil Noen riper og steinsprut



3.1 Øvrige feil Noen riper og steinsprut

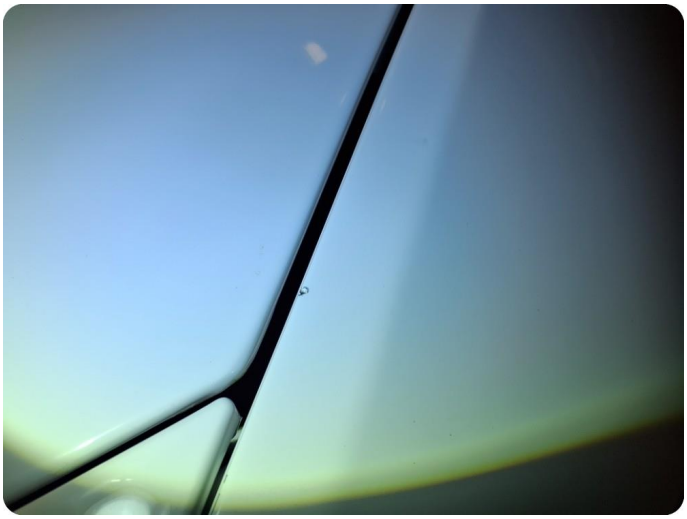

3.1 Øvrige feil Noen riper og steinsprut



3.2 P-bulk



3.3 Kantkjørt felg

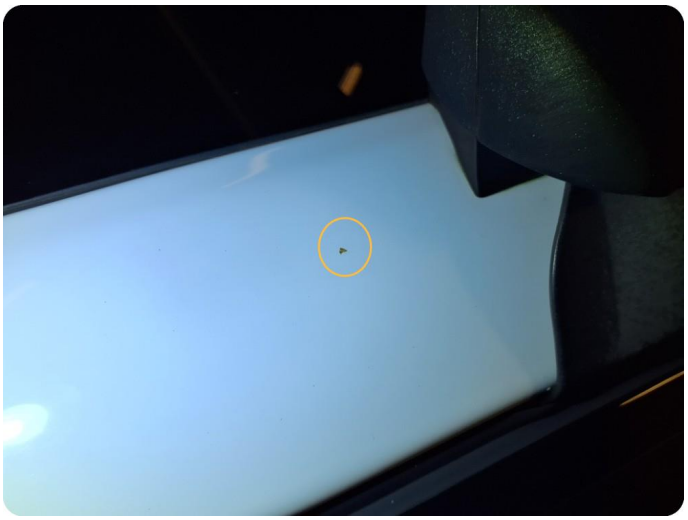

3.4 Steinsprut med rust

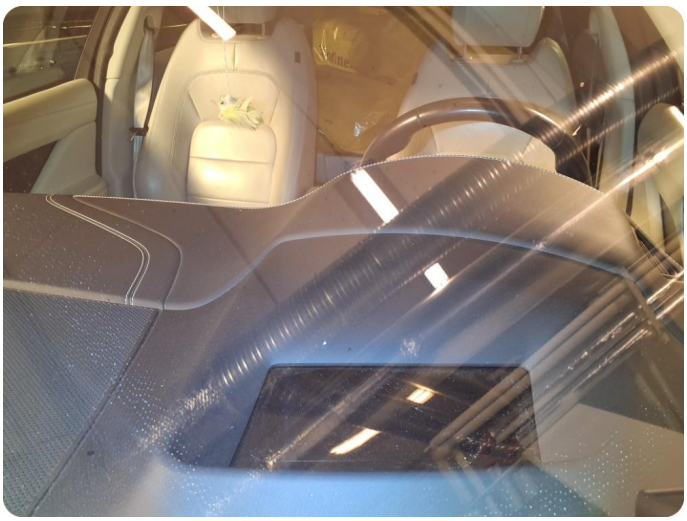

3.5 Steinsprut



4.1 Øvrige feil Riper

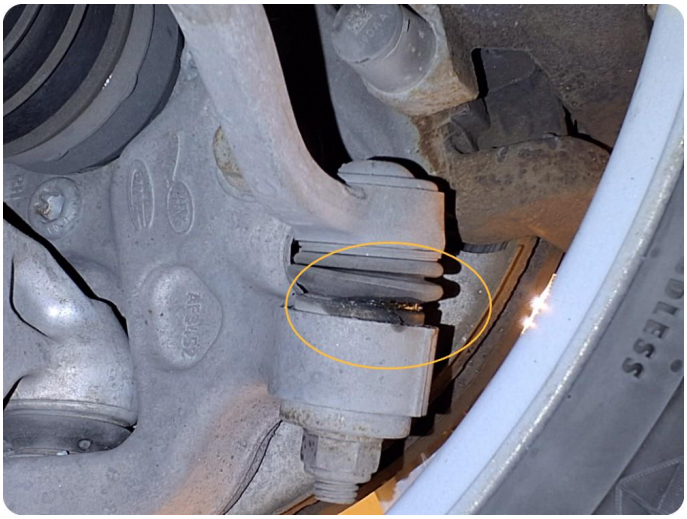

5.1 Mansjett på styring defekt +slakk



6.1 Øvrige feil Noen riper og flekker interiør



6.1 Øvrige feil Noen riper og flekker interiør



6.1 Øvrige feil Noen riper og flekker interiør



6.1 Øvrige feil Noen riper og flekker interiør



6.1 Øvrige feil Noen riper og flekker interiør



6.1 Øvrige feil Noen riper og flekker interiør



6.1 Øvrige feil Noen riper og flekker interiør

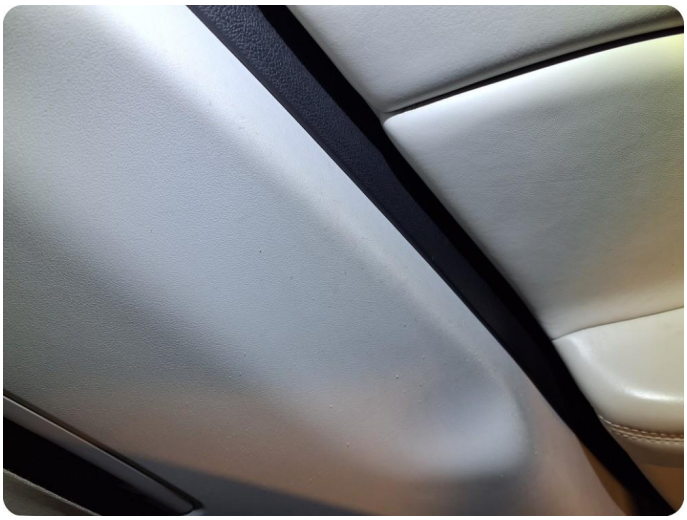

6.1 Øvrige feil Noen riper og flekker interiør



6.1 Øvrige feil Noen riper og flekker interiør



6.1 Øvrige feil Noen riper og flekker interiør



6.1 Øvrige feil Noen riper og flekker interiør

Utført 26.11.2026

SYSTEM		ANTALL
ABS kontrollmodul - ABS		2
U3006	Kontrollmodusinndata strøm A For lav strømtilførsel	
C1B02	Krets returpumpe For lav strømtilførsel	
Styremodul bremsekraftforsterker - BBM		1
U3007	Kontrollmodulens inngangsstrøm B For lav strømtilførsel	
Begrensninger kontrollmodul - RCM		0
Girskiftemodul - GSM		0
Instrumentpanels kontrollmodul - IPC		2
B108E	display Intern feil	
U3000	Kontrollmodul Ingen melding	
Varmeventilasjon og air condition - HVAC		2
B105A	Kupetempsensorens aspireringsvifte Sitter fast	
B14A2	APIX2 displaykobling – Berøringsskjerm Åpen krets	
Styringsmodul for batterilader - BCCM		2
0D91	Unknown fault code	
U3000	Kontrollmodul Intern feil	

SYSTEM		ANTALL
Batterienergikontrollmodul - BECM		14
P0A0A	Høyspenning system sperrekrets Åpen krets	
P0ABF	Hybrid Batteripakke Strømføler "A" krets Kortslutning til positiv	
P0AF8	Hybridbatteri systemspenning For høy strømtilførsel	
0CDF	Unknown fault code	
3043	Unknown fault code	
3044	Unknown fault code	
3045	Unknown fault code	
3046	Unknown fault code	
3047	Unknown fault code	
3048	Unknown fault code	
P0A1F	Batterienergikontrollmodul Ingen aktivitet	
2901	Unknown fault code	
U3001	Kontrollmodus uriktig avslutting (spenningsrelatert)	
U3003	Batterispenning For lav strømtilførsel	
Elektrisk strøm inverter omformer styremodul B - EPICB		1
U0146	Tapt kommunikasjon med gateway "A" Ingen symptomer	
Elbil - Elektrisk strøm inverter omformer styremodul C		2
P0562	Systemspenning: lav Ingen symptomer	
303F	Unknown fault code	
Elektrisk strøm inverter omformer styremodul D - EPICD		3
0E38	Unknown fault code	
U0064	Kjøretøykommunikasjonsbuss E Buss av	
0E36	Unknown fault code	
Drivverk Kontrollmodul - PCM		1
272C	Unknown fault code	
Parkering -assistent kontrollmodul - PAM		0
Image processing module "A" - IPMA		0
Kontrollmodul for hindringsoppdagelse, venstre... - SODL		0
Kontrollmodul for hindringsoppdagelse, høyre side - SODR		0
Karosserikontrollmodul (BCM) - BCM		2
B10AD	Regnføler Intern feil	
U2300	Sentral konfigurering Feil i instilling parmeter	

SYSTEM		ANTALL
Frontlyktregulering - HCMB		1
U0046	Kjøretøykommunikasjonsbuss C Verdi for signalbeskyttelse beregning ikke riktig	
Infotainment - AAM		0
Dørelektronikk - DDM		0
Dørelektronikk - DRDM		0
Dørelektronikk - PDM		0
Dørelektronikk - PRDM		0
Firehjulskjøring kontrollenhet - ATCM		0
Rattposisjonsføler, modul - SASM		0
Frontlyktregulering - HCM		0

KJØRETØYDATA

ANTALL NØKLER	2	ANTALL LADEKABLER	1

PRØVEKJØRING

PRØVEKJØRT	HASTIGHET	KJØREFORHOLD
Ja	50	Glatt

KLIMAANLEGG

TEMPERATUR INN TIL KLIMAANLEGG	19,00	TEMPERATUR UT AV KLIMAANLEGG	19,00

DEKK OG BREMSER

PRODUKSJONSDATO SOMMERDEKK	Uke 38, 2025	PRODUKSJONSDATO VINTERDEKK	Uke 48, 2019

	VENSTRE FORAN	HØYRE FORAN	VENSTRE BAK	HØYRE BAK
Mønsterdybde sommerdekk	8	8	4	4
Mønsterdybde vinterdekk	5	4,5	6	5

SERVICEINFORMASJON

KOMPLETT HISTORIKK
Ikke kontrollert

Identitet
Kjennemerke
Understellsnummer
Dokumentasjon utstyr/godkjenning
Nøkler

Assistentsystemer og diagnose
Kamera
Sensor
Systemfunksjoner
Diagnose
Prøvekjøring

Eksteriør
Lakk
Antirustbehandling
Under bil
Panser
Dører
Bakluke
Låser/tyverisikring
Skjermer
Speil
Korrosjon
Vinduspussere/-spyler
Verktøy/nødutstyr
Dekk/Felger
Hjulmuttere/-bolter
Døråpning
Terskler/innlastningssone
Støtfanger
Grill
Tak
Frontvindu
Vinduer
Kanal
Stolpe
Alle flater
Ladeluke/tanklokk

Lys
Lys foran
Lys bak
Markeringslys
Retningslys
Nødsignallys
Parkeringslys
Refleks
Andre lys

Motor
Batteri(er)
El/hybrid batteripakke
Elektroniske styresystemer
Lekkasjer
Motorfester/-demper
Service
Startmotor
Trekkraft

Hjuloppheng/styring
Retningsstabilitet/selvoppretting
Ratt/styringsmekanisme
Hjullager
Fjærer/støtdemper
Ledd
Stabilisatorer/stag
Forstilling
Bakstilling

Bremser
Bremsefunksjon
Parkeringsbrems
Bremsekraftforsterker
Bremsevæske
Lekkasjer
Rør/slanger
Skiver
Bremseskjold

Gir og drivlinje
Girkasse
Differensial
Aksler
Fordelingskasse

Interiør
Dashbord
Instrumenter og brytere
Midtkonsoll/midtarmlene
Dørtrekk
Seter
Taktrekk
Tepper/bekledning
Vindusheiser
Bilbelte
Varme/AC/Klima
Signalhorn/Lydsignal
Multimedia
Multifunksjonsratt
Ratt
Deksel

Opplysninger/klargjøring
Opplysninger
Interiør
Øvrig utstyr/klargjøring
Annet

Det tas forbehold om avvik på utstyr avhengig av biltype, årsmodell. Listen er å betrakte som en brutto liste

1. **Rapporten**
   Rapporten inneholder identifikasjon av kjøretøy, samt beskrivelse av testens omfang med måleresultater der det foreligger.
2. **Bedømming**
   Punktene som bilen er testet etter fremkommer i testen. Punktene er dynamiske og tilpasset bilens motor og drivlinje.
   Anmerkninger kommer under Anmerkninger med forklaring av feil eller mangelens omfang med Bildedokumentasjon der det er mulig.
3. **Eiendomsrett**
   Testens resultat tilhører Vikings kunde. Testresultatene leveres ikke ut til andre uten samtykke fra Vikings kunde.
4. **Demontering**
   Viking demonterer ikke for kontroll/vurdering, og kan dermed ikke påpeke feil som kun avdekkes ved demontering.
5. **Prøvekjøring, periodiske feil og fremtidige problemer**
   Viking anmerker kun feil og avvik som oppdages på testtidspunktet. Testen er å anse som et «øyeblikksbilde» av bilen. Periodiske feil/avvik/oljeforbruk kan forekomme uten at dette kan avdekkes pga. manglende symptom (fremtredelse) på testtidspunktet. Det er ikke mulig å forutse framtidige problemer, feil eller avvik. Testen er ikke å anse som en PKK kontroll, og det kan være avvik i bedømming der det er rom for skjønnsmessig vurdering. Det opplyses kun når frist for neste PKK kontroll er, ikke om det foreligger mangler ved en tidligere PKK kontroll.
   Viking prøvekjører bilen i begrenset grad kort tur i nærområdet til teststasjonen og er avhengig av kjøreforhold og bilens tekniske tilstand. Tekniske installasjoner som krever spesielle kjøreforhold for å kontrollere funksjoner, som 4x4 ol. blir kun testet dersom kjøreforforholdene gjør det mulig å teste funksjon på testtidspunktet.
6. **Avlesing av diagnose**
   Viking Kontroll leser av feilmeldinger som bilens produsent har gitt tilgang til og som er tilgjengelig på testtidspunktet. Avlesning av diagnose leses med gjeldende test utstyr som benyttes av Viking Kontroll. Punktene som fremkommer under Utlesning av feilkoder. Ved usikkerhet rundt punktene anbefaler Viking Kontroll en videre utredning. Viking Kontroll kan ikke påvise avvik i bilens oppgitte kilometerstand ved hjelp av diagnose.
7. **Driftsbatterier på el- og hybridbiler vil kun bil visuelt kontrollert**
   Per i dag finnes det ikke gode nok måleinstrumenter som kan dokumentere den eksakte kapasiteten på batteriet. Viking Kontroll kan ikke garantere at kapasiteten på testtidspunktet stemmer overens med produsentens oppgitte data.
8. **Vikings ansvar**
   Viking har vurdert alle kontrollpunkter etterrettelig og etter beste skjønn. Kontrollpunkter som ikke omtales i rapporten er ikke en del av vurderingen.
   - Evt. feil/avvik som avdekkes i etterkant av kontrollen kan kun lastes Viking Kontroll dersom dette skyldes uaktsomhet ved utførelse av kontrollen.
   - Dersom det skulle være uoverensstemmelser i forbindelse med leveransen, kan kunde ta dette opp med Viking. Eventuelle reklamasjoner må være Viking i hende senest 5 dager etter avsluttet auksjon. Viking forbeholder seg retten til å kontrollere punktet det reklameres på før videre saksbehandling.