6735992

NAF Bruktbiltest

Testdato
23.11.2026

Kjøretøy

Bilmerke	Volkswagen	**Motorstørrelse**	- cm^3
Modell	ID.3 PRO 150 KW	**Motoreffekt**	- kW
Type	E1	**Aksler i drift**	1
Registreringsnr.	EN85958	**Drivstofftype**	Elektrisk
Understellsnr.	WVWZZZE19SP047279	**Kjøretøygruppe**	101
Km.stand.	21201	**Bruktimportert**	Nei
Farge	Grå	**Registreringsår**	2025
Karosseritype	Stasjonsvogn	**Registrert første gang**	01.08.2025
		Frist for neste EU kontroll	31.07.2029

Informasjon

NAF Bruktbiltest (BBT) er en uavhengig vurdering av kjøretøyets tekniske tilstand iht. definerte kontrollpunkter. De aktuelle kontrollpunktene fremkommer i testen og vurderes / bedømmes etter NAF sine definisjoner og retningslinjer som også hensyntar bilens alder og km-stand.

NAF anmerker kun feil, mangler og avvik som avdekkes på testtidspunktet. Forutsetninger for utført test er angitt på side 2 i denne rapporten. NAF demonterer ikke for kontroll. Det kan være indikasjon knyttet til tekniske forhold som krever ytterligere utredning for å kunne fastslå omfang. Det kan også være periodiske feil som ikke kan avdekkes på testtidspunktet. Se utfyllende leveransebeskrivelse side 6.

NAF Bruktbiltest er utført på oppdrag av bilforhandler. Alle henvendelser til testen og øvrige forhold til bilens tekniske tilstand må avklares mellom kjøper av bilen og bilforhandler testen er utstedt til.

6735992

Testresultater

Ref.Id	Repareres	Resultat	Beskrivelse
66.4	Felg	Vesentlig riper / hakk:	Høyre foran

Ref.Id	Opplysning	Resultat	Beskrivelse
4.13	Service/ Dokum.	Bilen har digital servicebok, denne er ikke kontrollert av NAF	
6.16	Bremseskiver	Overflaterust eller mindre enn 25% av overflaten rustet	Begge sider foran
23.7	Feilkodeutlesing	Diagnoseavlesing ligger i testrapport	
50.15	Varmeapparat / klimaanlegg (AC)	Kjølefunksjon er ikke funksjonsprøvd grunnet for lav utetemperatur	
86.22	Lakk / karosseri utvendig	Diverse småbulker/lakkriper	
86.24		Steinsprut:	Støtfanger foran
86.25		Lakkriper:	Støtfanger foran

Testforhold

Maks hastighet ved prøvekjøring	80 km/t
Utetemperatur ved prøvekjøring	-3 °C
Føreforhold ved prøvekjøring	Isete
Er bilen skitten eller nediset:	Nei

6735992

Prøvekjøring

1 - Kjøreegenskaper	✓

Generell informasjon

3 - Nøkler / Utstyr	✓
4 - Service/ Dokum.	O

Bremser

5 - Bremsebelegg	✓
6 - Bremseskiver	O
7 - Bremsetromler	✓
8 - Parkeringsbrems	✓
9 - Bremsevirkning	✓
10 - Bremsevæskenivå	✓
12 - Bremserør	✓
13 - Bremseslanger	✓
14 - Bremsekraftforsterker	✓
15 - Bremsepedal	✓

Lys og signaler

17 - Lys	✓
19 - Refleks	✓
20 - Lyd / lyssignaler	✓
21 - Varsellamper	✓
22 - Varsellamper utvidet	✓

e-Diagnose

23 - Feilkodeutlesing	O

Motor

27 - Motor virkemåte	✓
28 - Utvendig tilstand motor	✓
30 - Kjølevæske	✓
31 - Kjølevifte	✓
32 - Kjølesystem	✓
35 - Motorfester	✓

Drivverk

40 - Girkasse (automatisk)	✓
42 - Drivaksler	✓

Elektriske anlegg

44 - Instrument belysning	✓
45 - Instrumenter	✓
46 - Radio / Multimedia	✓
47 - Elektrisk vindusheis	✓
48 - Oppvarmet bakrute	✓
49 - Kupevifte	✓
50 - Varmeapparat / klimaanlegg (AC)	O
51 - Vindusvisker, spyler (foran/bak)	✓
53 - Sentrallås	✓
54 - Setevarmer	✓
57 - Batteri ytre tilstand	✓
58 - Tilstand 12 volt batteri	✓
61 - Ladekontakt elbil/hybrid	✓
62 - Ladekabel elbil/hybrid	✓
63 - Kabler for fremdriftssystem elbil/hybrid	✓
64 - Utv. tilstand fremdriftsbatteri elbil/hybrid	✓

Hjul, dekk, felg

65 - Dekk	✓
66 - Felg	R
67 - Ekstra hjulsett	✓
68 - Hjullager	✓
69 - Reservehjul / dekkreparasjonssett	✓
70 - Hjulkapsler/navkopper	✓

Styring

71 - Ratt, rattaksel, ledd	✓
72 - Styresnekke, tannstang	✓
73 - Styrestag/ledd	✓
74 - Styreservo	✓

Hjuloppheng

75 - Støtdempere	✓
76 - Stabilisator	✓
77 - Fjærer / fjærbein	✓
78 - Opphengs- / bærearmer foraksel	✓
79 - Opphengs- / bærearmer bakaksel	✓
80 - Travers	✓

6735992

Karosseri

81 - Frontrute	✓
82 - Siderute/bakrute	✓
83 - Dør-/panseråpner	✓
84 - Lås	✓
86 - Lakk / karosseri utvendig	O
87 - Utvendig speil	✓
88 - Underside	✓
89 - Understellsnummer	✓

Interiør

91 - Dashbord / midtkonsoll	✓
92 - Luftdyse kupé	✓
93 - Taktrekk	✓
94 - Solskjerm	✓
95 - Innvendig speil	✓
96 - Dørtrekk	✓
97 - Døråpning	✓
98 - Seter	✓
99 - Bilbelte	✓
100 - Gulvmatter/-teppe	✓
101 - Bagasjeromstildekning	✓
102 - Laste-/bagasjerom	✓
103 - Interiør generelt	✓
104 - Varseltrekant	✓

6735992

Måleverdier

Ref.Id	Punkt	Frase	Måleverdi
3.1	Nøkler / Utstyr	Antall nøkler:	2 stk
6	Bremseskiver		Kontrollert visuelt
9	Bremsevirkning		Kontrollert visuelt
30	Kjølevæske		Kontrollert visuelt
50	Varmeapparat / klimaanlegg (AC)		Ikke målt pga. for lav utetemperatur
58	Tilstand 12 volt batteri		Kontrollert visuelt
62.1	Ladekabel elbil/hybrid	Antall ladekabler i bilen:	1 stk
65.1	Dekk	Mønsterdybde VF	8,00 mm
65.2		Mønsterdybde HF	8,00 mm
65.3		Mønsterdybde VB	8,00 mm
65.4		Mønsterdybde HB	7,50 mm
65.5		Bilen er utrustet med:	Piggfrie vinterdekk
66.1	Felg	Felg montert på bilen:	Lettmetallfelg
67.1	Ekstra hjulsett	Mønsterdybde	5,50 mm
67.2		Mønsterdybde	6,00 mm
67.3		Mønsterdybde	6,00 mm
67.4		Mønsterdybde	6,00 mm
67.5		Ekstra hjulsett er utrustet med:	Sommerdekk
67.6		Felg på ekstra hjulsett:	Lettmetallfelg

6735992

Feilkodeutlesing utført 23.11.2026 - Analyse av kjøretøyets systemer

Utført med feil (77)

System	Feilkoder	Beskrivelse
Advanced driver assistance system	B1B1706	Parking assist ECU — Faulty software
	B200FF0	Trouble codes — Fault code is not documented yet.
	B200FF4	Trouble codes — Fault code is not documented yet.
	C1106F0	ECU — Dynamic calibration - limit value exceeded
	C110AF7	Camera ECU — Restricted sight
	C110BF0	Sensor for automatic distance control — Field of view partly/entirely restricted
	U112100	Data bus — Missing message!
	U112300	Data bus — Message faulty
Brake system	C102D00	Tire-pressure warning — Warning message active
	U015900	CAN bus connection to parking assist ECU — No communication
Comfort	B12CA15	Licence plate light — Interruption/short circuit to plus
	B13B901	Information electronics ECU 1 — Video connection faulty.
	B147918	Remote key 1 — Current value too low
	B16D431	Taillight unit 1 left — Signal missing/faulty
	B16D4F4	Turn signal light 1 RL — Function faulty.
	B16D631	Taillight unit 1 right — Signal missing/faulty
	B16D6F4	Turn signal light 1 RR — Function faulty.
	B18C6F0	High-voltage safety management — Emergency shut-off demanded
	B195401	Central locking closing unit RR — Fault in electric circuit
	B1AF9F1	High-voltage coordinator — Not ready for charging
	P10BA00	Emergency charge function — Function active
	P1BF100	High-voltage charge terminal — Incorrect input voltage
	P1BFF00	Extended charging function — Charge request failed
	P1CAF00	High-voltage battery module charger — Incorrect charging current
	P1CB500	Plug & Charge function — Communication disturbed
	P1DCB00	High-voltage charge terminal 1 — Not ready for charging
	P1DD300	High-voltage charge terminal 1 — Locking status implausible
	P1DD500	Plug locking mechanism of high-voltage charge terminal 1 — Faulty electric control circuit!
	P1DE500	Pilot conductor of HV charging socket 1 — Signal implausible
	P30F400	Vehicle electrical system battery — Balancing charge though high-voltage battery module faulty
	U112100	Data bus — Missing message!
	U112300	Data bus — Message faulty
	U14A800	Ethernet connection, section 11 — Communication disturbed
	U14FE00	Secure on-board communication — Signature check failed
	U14FF00	Secure on-board communication — Signature creation failed
	U15FA00	EgoMaster — Input data faulty
	U163300	Powerline communication — Communication disturbed

System	Feilkoder	Beskrivelse
	U164200	Ethernet connection to emergency call module — No communication
	U173E00	Passenger detection — Functional restriction due to implausible message
	U175D00	ECU — Faulty software
	U192F00	12 V battery management — Function restricted
	U1A2F00	Trouble codes — Fault code is not documented yet.
Passive safety	U112300	Data bus — Message faulty
Powertrain	B184C00	Trouble codes — Fault code is not documented yet.
	B1AD0F0	Charging station recognition — Function faulty.
	P060C00	ECU — Internal fault
	P0A2F00	Electric drive motor — Too high temperature
	P1CF400	Plug locking mechanism of high-voltage charge terminal 1 — Component blocked
	P1D6700	Electric drive motor — System failure!
	P33E100	High-voltage charge terminal 1 — Fault in electric circuit
	U010000	CAN bus connection to engine ECU — No communication
	U041100	CAN bus connection to electric drive motor ECU A — Missing message
	U104E00	CAN bus connection to parking-steering assist ECU — Communication disturbed
	U122900	Driver assist system camera — Signal implausible
	U15BF00	Intelligent charging function — Communication disturbed
	U192A00	Remote update — No signal
	U300100	ECU — Inadmissible cutoff
	U303500	Verification of communication monitoring — Signal faulty
Thermal management	B1453F3	A/C compressor — Function faulty.

Utført uten feil (22)

System	Beskrivelse
Advanced driver assistance system	Rearview camera system/all-round vision camera system
Anti-theft	Access and start system interface
	ECU of theft warning system FL
	ECU of theft warning system FR
	ECU of theft warning system RL
	ECU of theft warning system RR (8121)
Brake system	Brake boost
Comfort	Actuator for exterior noise
	Application server 3 system 1 infotainment
	Charger 1 for mobile terminal devices
	Driver door electronics
	Light control left 2
	Light control right 2
	Passenger door electronics
	Software cluster housekeeping 1
	Voltage transformer 12V
Infotainment system	Information electronics
Passive safety	Emergency call system/telematics system

6735992

System	Beskrivelse
Powertrain	Hybrid battery management
Steering	Electron. steering column locking Power steering Steering column module

6735992

Leveransebetingelser

1. Testrapporten

Testrapporten inneholder identifikasjon av kjøretøy og kunde samt beskrivelse av testens omfang med måleresultater der det foreligger.

2. Bedømming–vurderingsdefinisjon

Forklaring til bokstavkodene som benyttes ved PDF rapport:

V = Normalt. Tilstand vurdert «normal» iht. kjøretøyets alder og kjørelengde

R = Reparasjon. Anbefaler utbedring iht. kontrollpunkt

O = Opplysning. Informasjon iht. kontrollpunkt og/eller kjøretøy

S = Skiftet. Kontrollpunkt inkl. komponentskifte

J = Justert. Kontrollpunkt inkl. justering

I = Ikkeutført. Kontrollpunkt ikke vurdert

3. Gjennomføring av test.

Test utføres på et NAF Senter hvis ikke annet er beskrevet.

4. Eiendomsrett

Testens resultat tilhører NAFs kunde. Kundens navn er registrert på side 1 i testrapporten, og eventuelle henvendelser i forbindelse med testen må utføres av registrert kunde. Testresultatene leveres ikke ut til andre uten samtykke fra NAFs kunde.

5. Demontering

NAF demonterer ikke for kontroll/vurdering, og kan dermed ikke påpeke feil som kun avdekkes ved demontering. Dersom NAF oppdager avvik der det trengs demontering for kontroll/vurdering, vil dette anmerkes i testrapporten.

6. Prøvekjøring, periodiske feil og fremtidige problemer

NAF anmerker kun feil og avvik som oppdages på testtidspunktet. Periodiske feil/avvik kan forekomme uten at dette avdekkes pga. manglende symptom(fremtredelse) ved testtidspunktet. Det er ikke mulig å forutse framtidige problemer, feil eller avvik.

NAF prøvekjører bilen kun i begrenset grad.

7. Avlesing av elektronisk lagrede feilkoder via kjøretøyets OBD kontakt

NAF leser feilkoder på de elektroniske styresystemene som bilprodusenten har gitt tilgang til. Tilgang kan variere mellom ulike bilmerker og modeller og systemene leses med det testutstyret som benyttes av NAF. Det skilles ikke mellom permanente og periodiske feilkoder. NAF kan ikke påvise avvik i bilens oppgitte kilometerstand ved hjelp av diagnose.

8. NAFs ansvar

NAF har vurdert alle kontrollpunkter i den aktuelle testrapporten i henhold til NAFs definisjoner og retningslinjer. Kontrollpunkter som ikke omtales i rapporten er ikke inkludert eller vurdert.

Feil/avvik som avdekkes i etterkant av testen, kan ikke lastes NAF uten at det dokumenteres at følgende kumulative vilkår foreligger:

- feil/avvik må anses å ha foreligget ved testtidspunktet
- feil/avvik kan avdekkes etter gjeldende definisjoner og retningslinjer(innhold) av kontrollpunkt ved testtidspunktet
- feil/avvik kan avdekkes ved benyttet testutstyr i NAF ved testtidspunktet
- feil/avvik kan avdekkes ved gjeldende testforutsetninger ved testtidspunktet
- feil/avvik medfører konsekvenstap
- NAF har opptrådt uaktsomt ved testtidspunktet

9. Klageadgang næringsmarked

Testens resultat tilhører NAFs kunde. Kundens navn er registrert på side 1 i testrapporten. Ved eventuelle uoverensstemmelser i forbindelse med levert dokumentasjon, skal kunde ta dette opp med NAF. NAF er forretningsmessig leverandør til kunde og forholder seg kun til denne avtalepart.

Alle reklamasjoner må være NAF i hende skriftlig senest 10 dager etter at testen er utført.

10. Reklamasjonsansvaret til NAF

Ved uoverensstemmelse mellom tekst og bilder i testrapport og ett av disse viser riktig tilstand, er feilen ikke reklamasjonsgrunn.

NAF AS er ikke ansvarlig for feil i opplysninger som er hentet elektronisk fra 3. -part.

NAF AS kan kreve at bilen stilles til disposisjon for kontroll.

Ved reklamasjon kan NAF AS forlange å få mulighet til å reparere på eget verksted.

Hvis kjøper starter reparasjon på annet verksted uten skriftlig godkjenning fra NAF AS bortfaller retten til å kreve utgiften refundert av NAF AS.

Ved reparasjon på kjøpers verksted beregnes priser etter NAF AS sine innkjøpspriser (Meca eller tilsvarende) og selvkost på timepris. Benyttes DBS-systemet som grunnlag for delepriser benyttes importørpriser uten fraktpåslag.

Arbeidstidsettes iht. Haynes Pro med faktor 1

Diagnoserapport vedlegges der kunden har bestilt dette. Diagnoserapporten betraktes som en del av testrapporten.

Reklamasjonskravets størrelse er under alle omstendigheter oppad begrenset til prisen på testen, med mindre noe annet er særskilt avtalt.

NAF AS anbefaler at budgivere selv inspiserer objektet.

6735992

Bilder og vedlegg



1. Generelt



2. Generelt

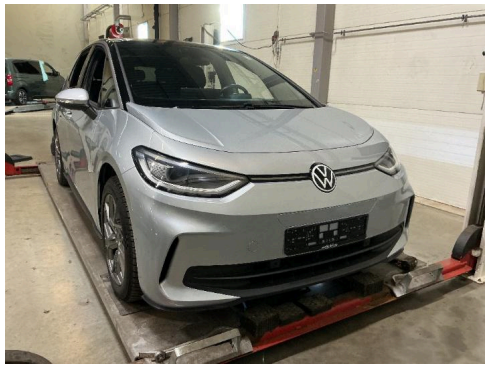

3. Generelt

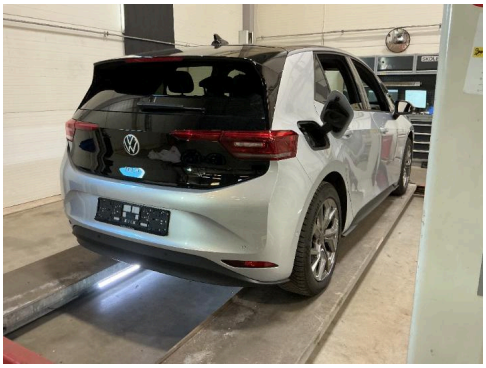

4. Generelt



5. Generelt

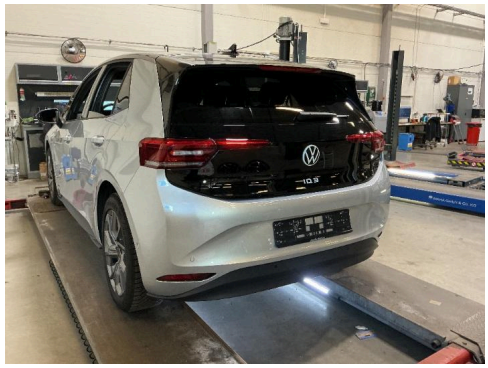

6. Generelt



7. Generelt



8. Generelt

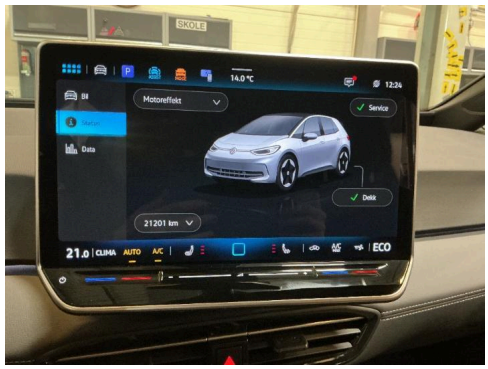

9. Generelt



10. Generelt



11. Generelt



12. Generelt

6735992

Bilder og vedlegg



13. Generelt



14. Generelt



15. Generelt



16. Generelt

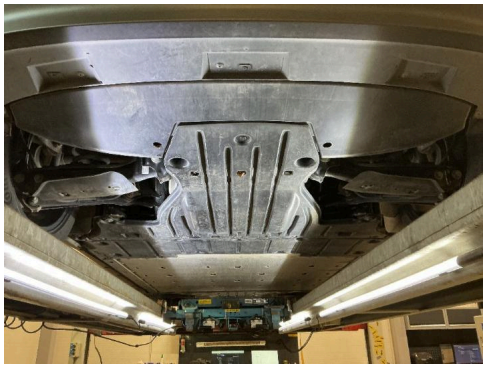

17. Generelt



18. Felg



19. Felg



20. Støtfanger foran



21. Støtfanger foran



22. Støtfanger foran



23. Støtfanger foran