Autoringen Auksjonstakst

TESTDATO: 27.11.2026

BMW X1 XDRIVE25E / F1X 4WD

DR83752 | 124 811 KM | 29.07.2020 Førstegang registrert | Hybr(B)

CHASSISNR: WBA71AB02M5R92016	BRUKTIMPORT: Nei
KJØRETØY: Personbil	FRIST FOR PKK: 09.02.2028

Auksjonstakst er en uavhengig vurdering av tekniske tilstand med det utstyret som er i bilen på testtidspunktet og kontrolleres iht. definerte kontrollpunkter for bilen. Vurderingene gjøres ut ifra bilens alder og kilometerstand. Evt. feil fremkommer under Anmerkninger. Takstmann anmerker kun feil og mangler som avdekkes på testtidspunktet. Punkter som ikke er angitt i testen er ikke kontrollert.



OPPSUMMERT STATUS PÅ KJØRETØY — OK | Anmerkninger se neste side

IDENTITET	OK	ASSISTENTSYSTEMER OG DIAGNOSE	Anmerkninger
EKSTERIØR	Anmerkninger	LYS	OK
MOTOR	OK	HJULOPPHENG/STYRING	OK
BREMSER	OK	GIR OG DRIVLINJE	OK
INTERIØR	Anmerkninger	OPPLYSNINGER/KLARGJØRING	Anmerkninger

PUNKT	BESKRIVELSE	PLASSERING
Assistentsystemer og diagnose		
1.1 Diagnose	Feilkoder.	
Eksteriør		
2.1 Lakk	Noe småriper og steinsprut rundtom på bilen.	
2.2 Lakk	Delvis omlakkert.	
2.3 Panser	Ripe(r) ned til grunning.	
2.4 Dører -	Ripe ned til grunning. + Rust høyre foran.	alle
2.5 Bakluke	Ripe(r) ned til grunning.	
2.6 Tilhengerfeste	Nøkkel til avtagbart tilhengerkule mangler.	
2.7 Dekk/Felger	For liten mønsterdybde sommerdekk. 2 dekk.	
2.8 Dekk/Felger	Kantkjørt felg.	
2.9 Dekk/Felger -	Kantkjørt felg.	høyre foran, høyre bak
2.10 Døråpning -	Ripe(r).	høyre bak
2.11 Støtfanger -	Ripe(r) ned til grunning. + Bulk bak.	begge
2.12 Tak	Steinsprut med rust.	
Interiør		
3.1 Tepper/bekledning	Bakluketrekk ripe(r).	
Opplysninger/klargjøring		
4.1 Opplysninger	Dokumentert service, se bilde.	



2.3 Ripe(r) ned til grunning



2.4 Ripe ned til grunning
+ Rust høyre foran.



2.4 Ripe ned til grunning
+ Rust høyre foran.



2.4 Ripe ned til grunning
+ Rust høyre foran.

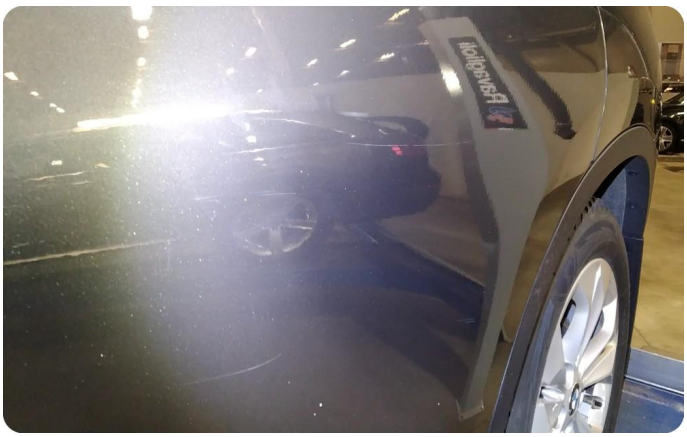

2.4 Ripe ned til grunning
+ Rust høyre foran.

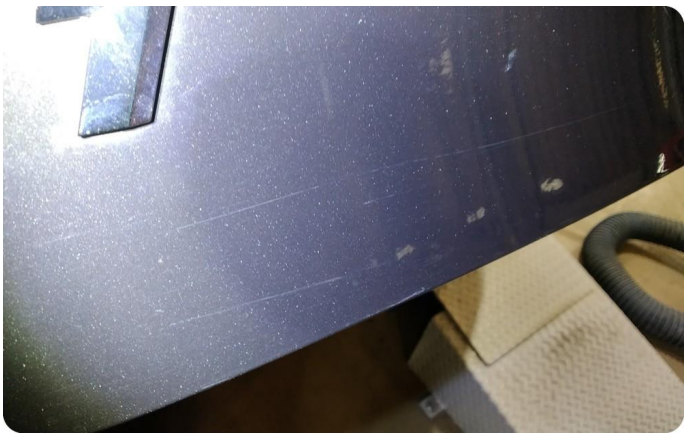

2.5 Ripe(r) ned til grunning



2.8 Kantkjørt felg



2.9 Kantkjørt felg



2.9 Kantkjørt felg



2.10 Ripe(r)



2.11 Ripe(r) ned til grunning
+ Bulk bak.



2.11 Ripe(r) ned til grunning
+ Bulk bak.



2.11 Ripe(r) ned til grunning
+ Bulk bak.



2.11 Ripe(r) ned til grunning
+ Bulk bak.



2.11 Ripe(r) ned til grunning
+ Bulk bak.



2.12 Steinsprut med rust



3.1 Bakluketrekk ripe(r)



4.1 Dokumentert service, se bilde



4.1 Dokumentert service, se bilde

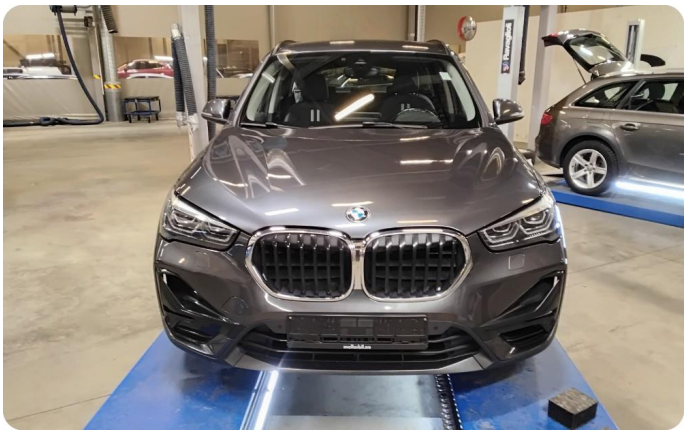







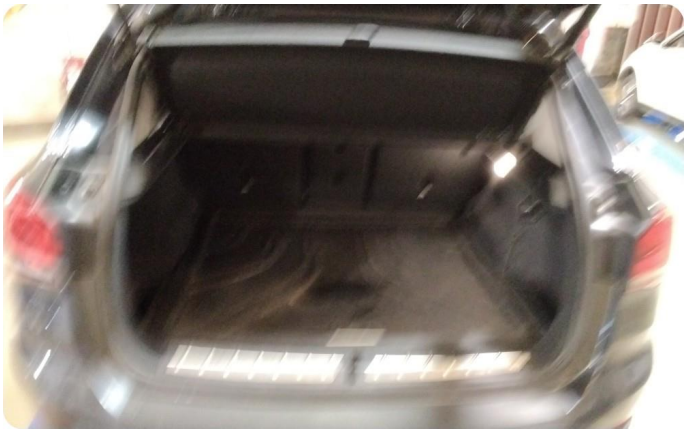




READY
OFF
260
0
1
1/2
+11.5 °C
151 km
km
124807
3769.9


CHARGE
1
1/2
-4.5 °C
144 km
km
124811
3773.8

Utført 27.11.2026

SYSTEM		ANTALL
Dynamisk stabilitetskontroll - DSC		0
Kollisjonspute - ACSM (Crash safety module)		0
Automatisk girkasse - EGS		0
Instrumentgruppe - Diagnose		0
Klimakontroll - IHKA/IHKR (Klimakontroll)		2
8011C1	Driftsenhet lydfunksjon, tastene er fastkjørte periodisk	
801253	Elektrisk klima kompressoren: redusert strøm på grunn av strømstyring periodisk	
Minnehåndtering elektronikk - SME		0
Beleilighetslading elektronikk - KLE		0
Elektronikk elektromotor - EME		0
Tankfunksjonsmodul - TFE		0
System for overvåking av dekktrykk - Diagnose		0
Oversikt kamera - TRSVC		1
CAAC13	Signal (status aktivering funksjon parkering, 0x2C1) ugyldig, sender: PMA/ACSM Permanent	
Kamera-basert fører bistand system - KAFAS		0
Parkering kontroll assistentent - PMA		0
Sentralt organ - FZD (Funksjonssenter tak)		1
801A55	DWA: Alarm har blitt utløst Permanent	
Infotainment - TCB (telematisk kommunikasjonsboks)		1
03178A	TCB: Funksjonsbegrensning av mobilnettverk Permanent	
Sentralt organ - BDC (Body control module)		0
Sentralt organ - ZGM (sentral gateway-kontrollmodul)		0
Sentralt organ - AHM (tilhengerkontrollmodul)		0
Sentralt organ - HKL (automatisk løft av bakre lokk)		0
Lys senter - FLEL (Frontlys elektronikk venstre)		0
Lys senter - FLER (Frontlys elektronikk høyre)		0
Chassis - EPS (elektrisk servostyring)		0
Infotainment - RAD/CHAMP/HU-B/HU-H (sentral hovedenhet og multimedieplattform)		0
Infotainment - CON (Controller iDrive)		0
Transportmodus - Diagnose		0
Batteri administrasjon - Diagnose		0

TESTFORHOLD/DATA

KJØRETØYDATA

ANTALL NØKLER	2	ANTALL LADEKABLER	1

PRØVEKJØRING

PRØVEKJØRT	HASTIGHET	KJØREFORHOLD
Ja	60	Glatt

KLIMAANLEGG

TEMPERATUR INN TIL KLIMAANLEGG	17,00	TEMPERATUR UT AV KLIMAANLEGG	-7,00

AKSLINGER : 2

SOMMERDEKK :

SOMMERDEKK	PRODUKSJONSDATO DEKK
	Uke 12, 2025

	VENSTRE	HØYRE
AKSEL 1	1,1	1,0
AKSEL 2	5,3	5,1

VINTERDEKK :

VINTERDEKK	PRODUKSJONSDATO DEKK
	Uke 47, 2023

	Venstre	Høyre
AKSEL 1	7,6	7,3
AKSEL 2	7,7	7,6

SERVICEINFORMASJON

KOMPLETT HISTORIKK	ELEKTRONISK SERVICEHEFTE
Ikke kontrollert	Ja

ROLLO / BAGASJEROMSSKJULER

ROLLO / BAGASJEROMSSKJULER
Ja

PUNKTER KONTROLLERT

Kontrollert | Ikke kontrollert | Kontrollert, anmerkning

Identitet
- Kjennemerke
- Understellsnummer
- Dokumentasjon utstyr/godkjenning
- Nøkler

Assistentsystemer og diagnose
- Kamera
- Sensor
- Systemfunksjoner
- Diagnose
- Prøvekjøring

Eksteriør
- Lakk
- Antirustbehandling
- Under bil
- Panser
- Dører
- Bakluke
- Låser/tyverisikring
- Skjermer
- Speil
- Tilhengerfeste
- Korrosjon
- Vinduspussere/-spyler
- Verktøy/nødutstyr
- Dekk/Felger
- Hjulmuttere/-bolter
- Døråpning
- Terskler/innlastningssone
- Støtfanger
- Grill
- Tak
- Frontvindu
- Vinduer
- Kanal
- Stolpe
- Alle flater
- Ladeluke/tanklokk

Lys
- Lys foran
- Lys bak
- Markeringslys
- Retningslys
- Nødsignallys
- Parkeringslys
- Refleks
- Andre lys

Motor
- Avgass
- Batteri(er)
- Tenningsanlegg
- Drivstoffanlegg/-ledninger
- Dynamo/lading
- Eksosanlegg
- Elektroniske styresystemer
- Kjølesystem/vannpumpe
- Lekkasjer
- Motorfester/-demper
- Oljenivå/røykutvikling
- Service
- Startmotor
- Trekkraft
- Turbo
- Ladeluftkjøler
- Kompressor
- Motor

Hjuloppheng/styring
- Retningsstabilitet/selvoppretting
- Ratt/styringsmekanisme
- Hjullager
- Fjærer/støtdemper
- Ledd
- Stabilisatorer/stag
- Forstilling
- Bakstilling

Bremser
- Bremsefunksjon
- Parkeringsbrems
- Bremsekraftforsterker
- Bremsevæske
- Lekkasjer
- Rør/slanger
- Skiver
- Bremseskjold

Gir og drivlinje
- Girkasse
- Differensial
- Clutch/kobling/svinghjul
- Aksler
- Fordelingskasse

Interiør
- Dashbord
- Instrumenter og brytere
- Midtkonsoll/midtarmlene
- Dørtrekk
- Seter
- Taktrekk
- Tepper/bekledning
- Vindusheiser
- Bilbelte
- Varme/AC/Klima
- Signalhorn/Lydsignal
- Multimedia
- Multifunksjonsratt
- Ratt
- Deksel

Opplysninger/klargjøring
- Opplysninger
- Interiør
- Øvrig utstyr/klargjøring
- Annet

Det tas forbehold om mulige avvik i kontrollpunktene avhengig av biltype og modellvariant