Autoringen Auksjonstakst

TESTDATO: 27.11.2026

TOYOTA AVENSIS / T27 147 HK AUTOMAT 2WD

BS82360 | 129 417 KM | 06.11.2013 Førstegang registrert | Bensin

CHASSISNR: SB1EG76L70E093313	BRUKTIMPORT: Nei
KJØRETØY: Personbil	FRIST FOR PKK: 31.10.2027

Auksjonstakst er en uavhengig vurdering av tekniske tilstand med det utstyret som er i bilen på testtidspunktet og kontrolleres iht. definerte kontrollpunkter for bilen. Vurderingene gjøres ut ifra bilens alder og kilometerstand. Evt. feil fremkommer under Anmerkninger. Takstmann anmerker kun feil og mangler som avdekkes på testtidspunktet. Punkter som ikke er angitt i testen er ikke kontrollert.



OPPSUMMERT STATUS PÅ KJØRETØY — OK | Anmerkninger se neste side

IDENTITET	OK	ASSISTENTSYSTEMER OG DIAGNOSE	Anmerkninger
EKSTERIØR	Anmerkninger	LYS	OK
MOTOR	Anmerkninger	HJULOPPHENG/STYRING	Anmerkninger
BREMSER	Anmerkninger	GIR OG DRIVLINJE	OK
INTERIØR	Anmerkninger	OPPLYSNINGER/KLARGJØRING	Anmerkninger

PUNKT	BESKRIVELSE	PLASSERING
Assistentsystemer og diagnose		
1.1 Diagnose	Feilkoder.	
Eksteriør		
2.1 Lakk	Delvis omlakkert.	
2.2 Lakk	Generelt mye riper. Steinsprut/bulk /Rust	
2.3 Under bil	Rust. Understell/Vognbunn	
2.4 Under bil	Løst varmeskjold.	
2.5 Dører -	Løse/skadede lister.	venstre foran
2.6 Speil -	Deksel skadet/ripe.	begge
2.7 Døråpning -	Ripe(r).	venstre foran
2.8 Frontvindu	Steinsprut med sprekk.	
2.9 Kanal	Ripe(r).	
Motor		
3.1 Drivstoffanlegg/-ledninger	Rust på drivstoffrør.	
Hjuloppheng/styring		
4.1 Forstilling -	Mansjett bærekule defekt.	begge foran
4.2 Forstilling -	Slitt bærebruforing.	begge foran
4.3 Bakstilling -	Slitt bærebruforing.	begge bak
Bremser		
5.1 Skiver -	Utslitte skiver og klosser.	foran
Interiør		
6.1 Seter -	Skade på setetrekk.	venstre foran
6.2 Varme/AC/Klima	AC radiator skade	
Opplysninger/klargjøring		
7.1 Opplysninger	Dokumentert service, se bilde.	



2.2 Generelt mye riper
Steinsprut/bulk /Rust



2.2 Generelt mye riper
Steinsprut/bulk /Rust



2.2 Generelt mye riper
Steinsprut/bulk /Rust



2.2 Generelt mye riper
Steinsprut/bulk /Rust



2.2 Generelt mye riper
Steinsprut/bulk /Rust



2.2 Generelt mye riper
Steinsprut/bulk /Rust



2.2 Generelt mye riper
Steinsprut/bulk /Rust



2.2 Generelt mye riper
Steinsprut/bulk /Rust



2.2 Generelt mye riper
Steinsprut/bulk /Rust



2.2 Generelt mye riper
Steinsprut/bulk /Rust



2.2 Generelt mye riper
Steinsprut/bulk /Rust



2.2 Generelt mye riper
Steinsprut/bulk /Rust



2.2 Generelt mye riper
Steinsprut/bulk /Rust



2.2 Generelt mye riper
Steinsprut/bulk /Rust

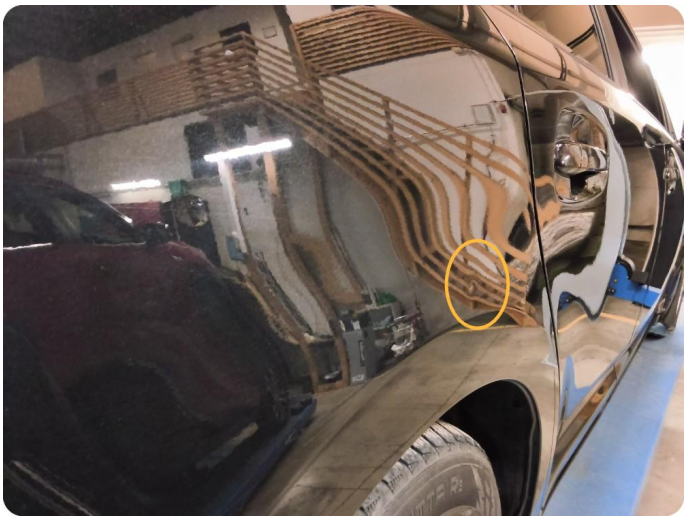

2.2 Generelt mye riper
Steinsprut/bulk /Rust



2.2 Generelt mye riper
Steinsprut/bulk /Rust

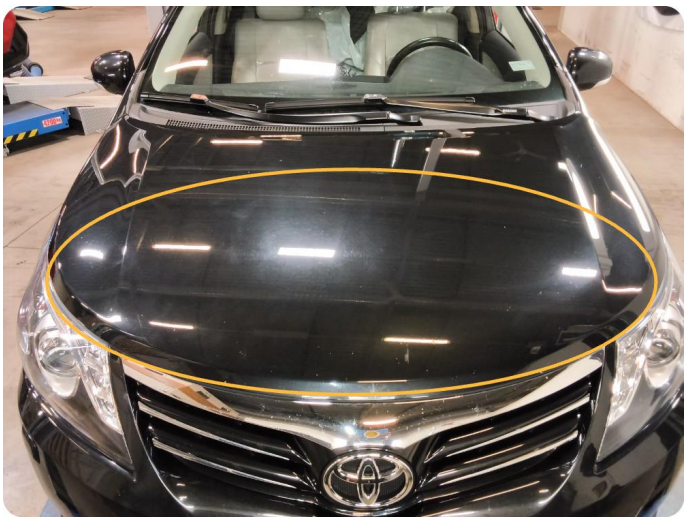

2.2 Generelt mye riper
Steinsprut/bulk /Rust



2.2 Generelt mye riper
Steinsprut/bulk /Rust



2.2 Generelt mye riper
Steinsprut/bulk /Rust



2.2 Generelt mye riper
Steinsprut/bulk /Rust

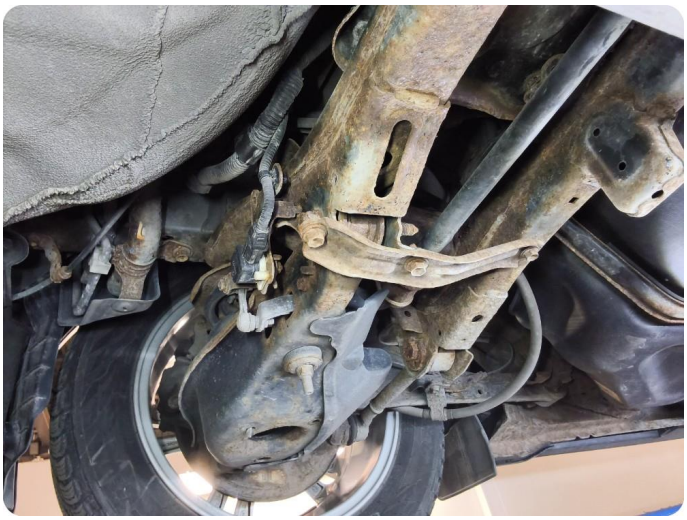

2.3 Rust
Understell/Vognbunn



2.3 Rust
Understell/Vognbunn



2.3 Rust
Understell/Vognbunn

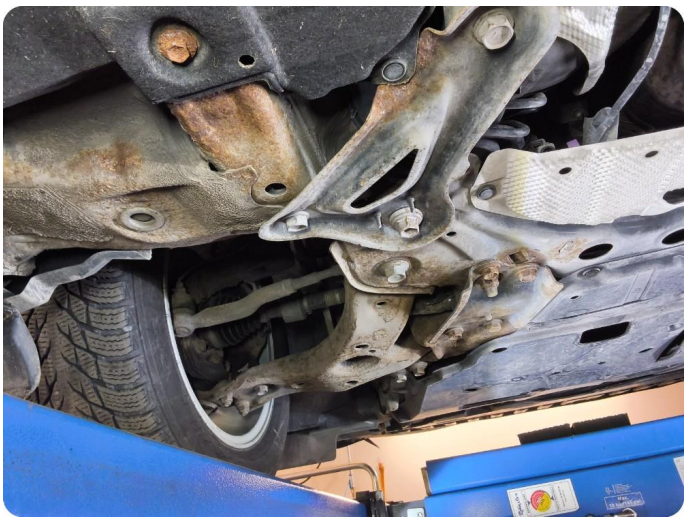

2.3 Rust
Understell/Vognbunn

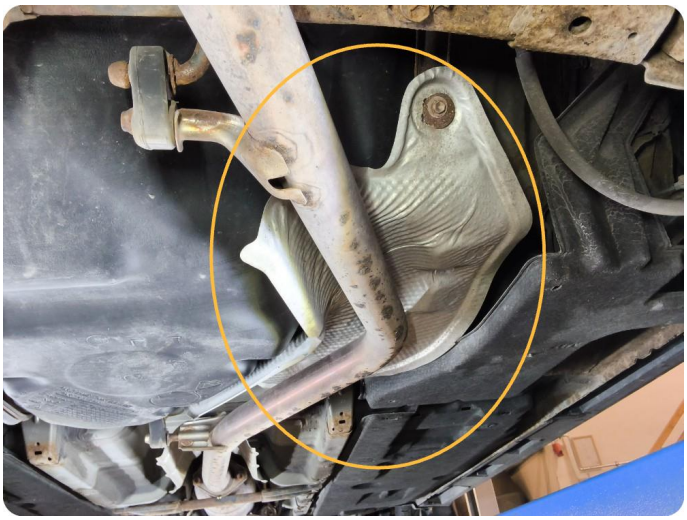

2.4 Løst varmeskjold



2.5 Løse/skadede lister



2.6 Deksel skadet/ripe



2.6 Deksel skadet/ripe



2.7 Ripe(r)



2.8 Steinsprut med sprekk



2.9 Ripe(r)



2.9 Ripe(r)

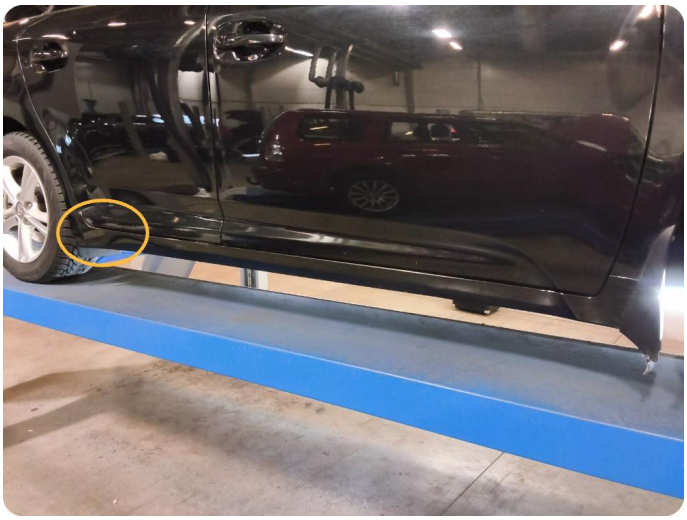

2.9 Ripe(r)



2.9 Ripe(r)

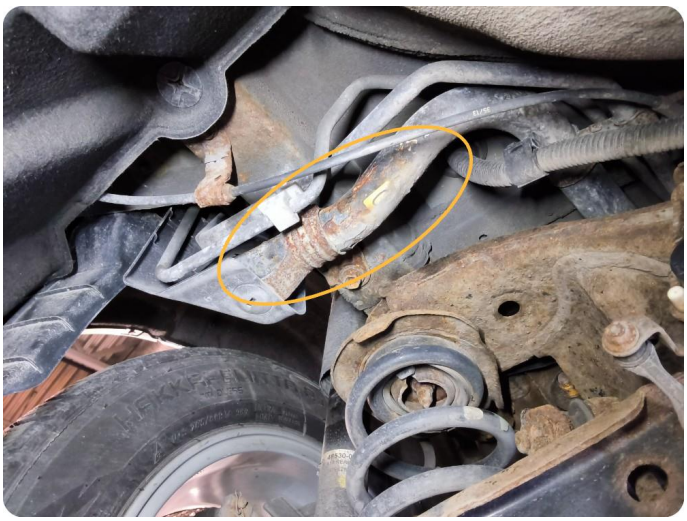

3.1 Rust på drivstoffrør



4.1 Mansjett bærekule defekt

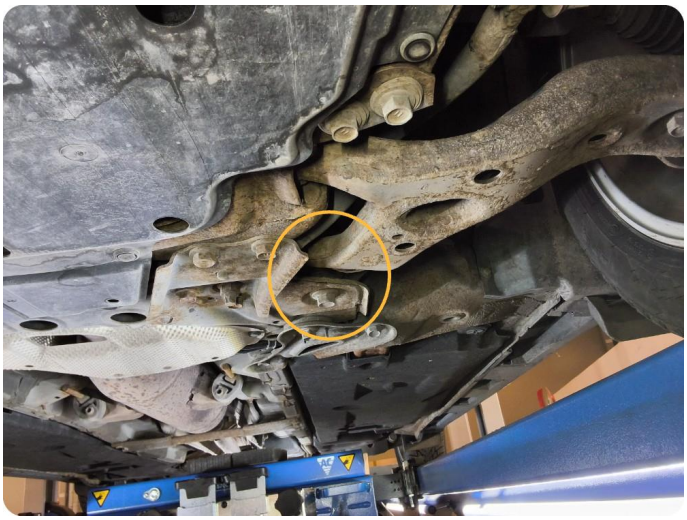

4.2 Slitt bærebruforing



4.3 Slitt bærebruforing



5.1 Utslitte skiver og klosser



6.1 Skade på setetrekk

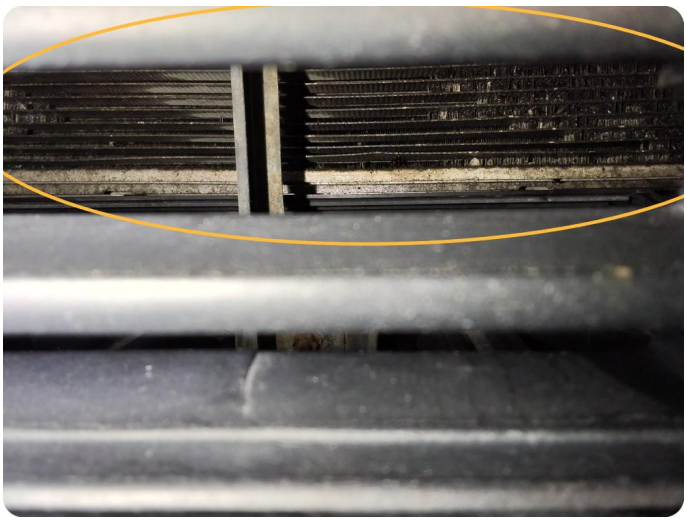

6.2 Øvrige feil
AC radiator skade

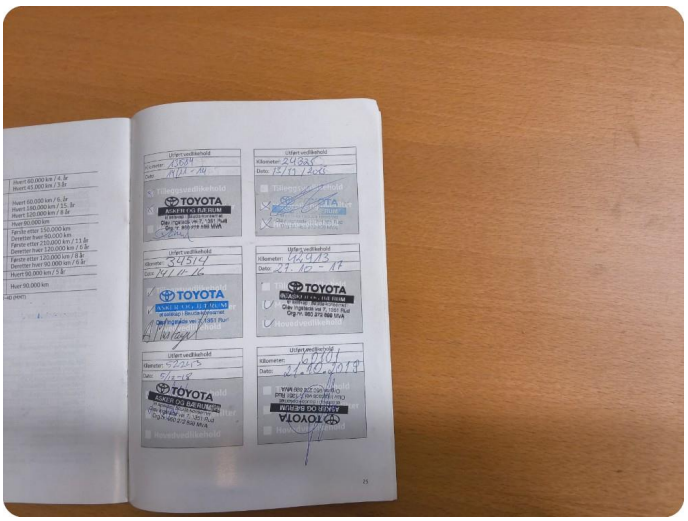

7.1 Dokumentert service, se bilde

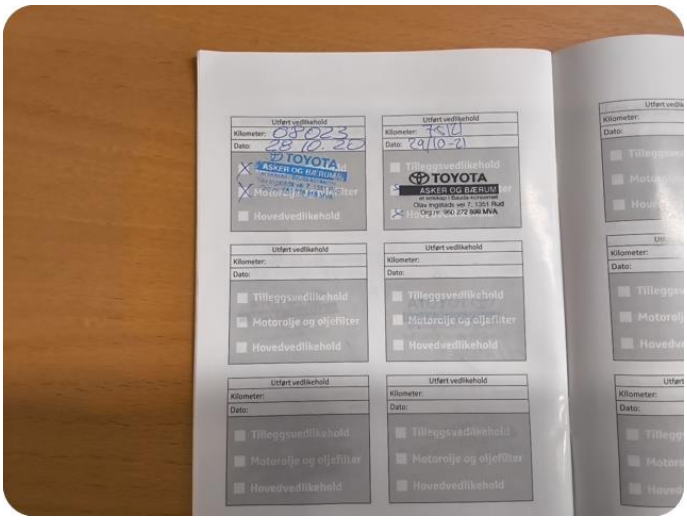

7.1 Dokumentert service, se bilde

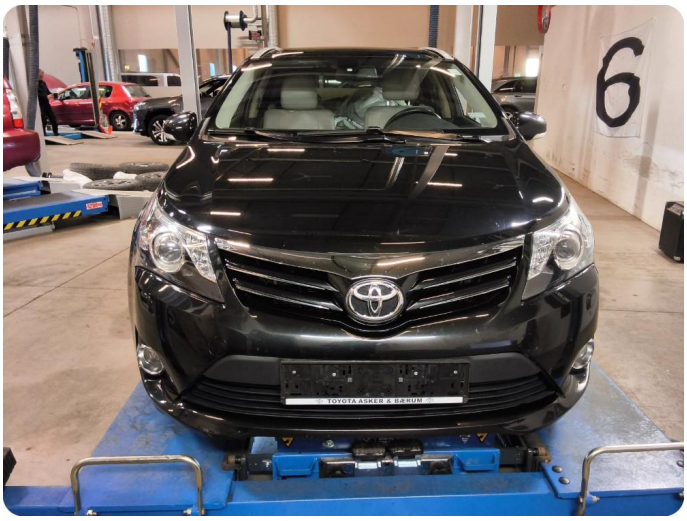
6





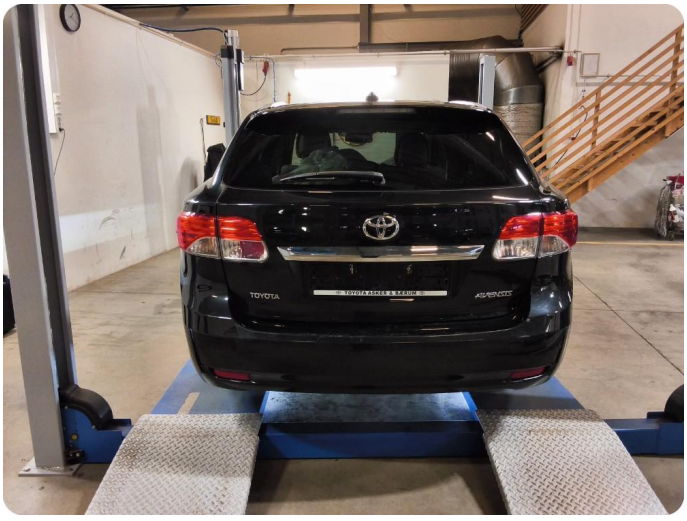





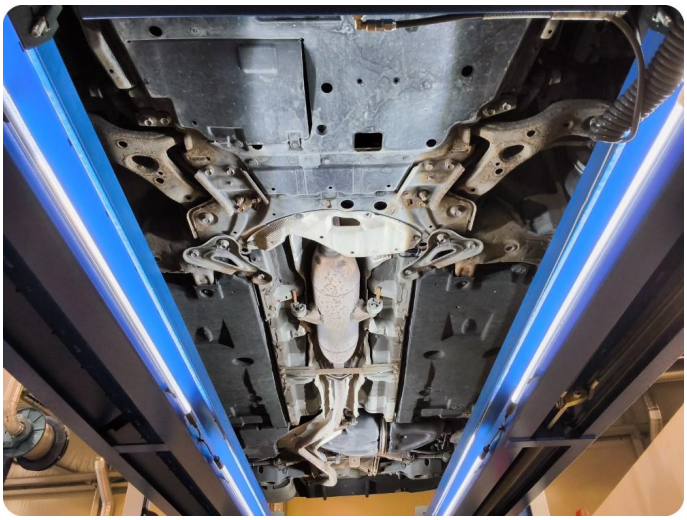

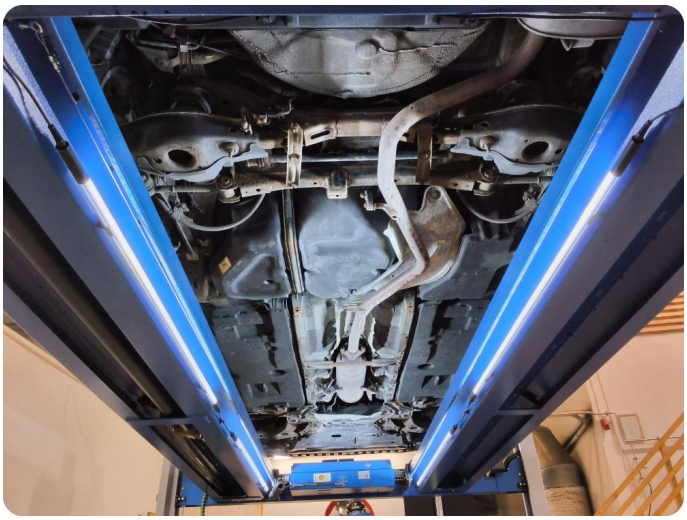






MEDIA
NAV
Bølerveien
Altern.
A/C


MEDIA
SETUP
CAR
MAP
NAV
Forsikre deg om at omgivelsene er sikre.
A/C
DUAL


129413km
P
14:24

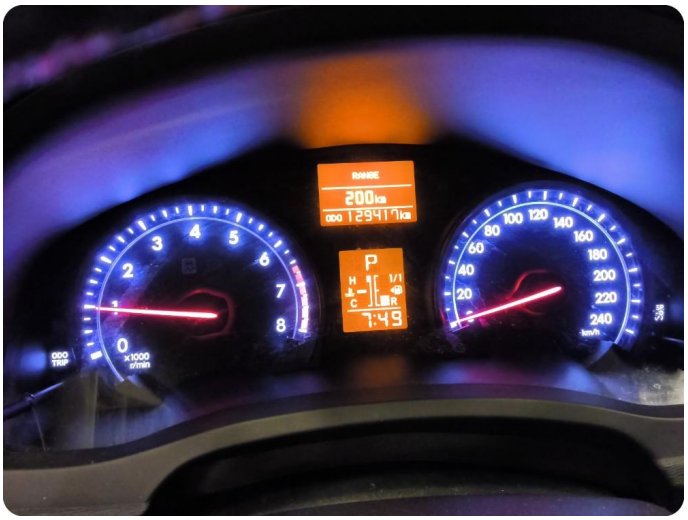
RANGE
200km
129417km
P
7:49

Utført 26.11.2026

SYSTEM		ANTALL
Antiblokkeringssystem/stabilitetskontroll/trak... - ABS/VSC/TRC		0
Elektrisk parkeringsbrems - EPB		0
Kollisjonspute - Kollisjonssikringssystem		0
2ZR-FAE -		1
P1604	Startbarhet funksjonsfeil	
Kombinasjonsmåler -		0
Inngang og start -		0
Klimakontroll - ACC		0
Navigasjon -		1
B15A0	LAN master-funksjonsfeil	
Fartsholder - CCS		1
P1604	Startbarhet funksjonsfeil	
Elektrisk motor servostyring - EMPS		0
Hovedkarosseri - BCM		0
Førerdør -		0
Passasjerdør -		0
Høyre bakdør -		0
Venstre bakdør -		0
Strømkildes kontroll -		0
Skyvetak -		0
Hovedbryter -		0
Adaptivt frontlyssystem/frontlyktkontroll -		0
Helling og teleskop -		0
Lading -		0
PM1-porten -		0
Startekontroll -		0

KJØRETØYDATA

ANTALL NØKLER	2	ANTALL LADEKABLER	

PRØVEKJØRING

PRØVEKJØRT	HASTIGHET	KJØREFORHOLD
Ja	50	Glatt

KLIMAANLEGG

TEMPERATUR INN TIL KLIMAANLEGG	20,00	TEMPERATUR UT AV KLIMAANLEGG	6,00

AKSLINGER : 2

SOMMERDEKK :

SOMMERDEKK	PRODUKSJONSDATO DEKK
	Uke 3, 2026

	VENSTRE	HØYRE
AKSEL 1	7,1	7,2
AKSEL 2	7,0	6,6

VINTERDEKK :

VINTERDEKK	PRODUKSJONSDATO DEKK
	Uke 41, 2019

	Venstre	Høyre
AKSEL 1	6,0	6,3
AKSEL 2	7,1	5,7

SERVICEINFORMASJON

KOMPLETT HISTORIKK
Ikke kontrollert

PUNKTER KONTROLLERT

✓ Kontrollert | ○ Ikke kontrollert | ✗ Kontrollert, anmerkning

Identitet
- ✓ Kjennemerke
- ✓ Understellsnummer
- ✓ Dokumentasjon utstyr/godkjenning
- ✓ Nøkler

Assistentsystemer og diagnose
- ✓ Kamera
- ✓ Sensor
- ✓ Systemfunksjoner
- ✗ Diagnose
- ✓ Prøvekjøring

Eksteriør
- ✗ Lakk
- ✓ Antirustbehandling
- ✗ Under bil
- ✓ Panser
- ✗ Dører
- ✓ Bakluke
- ✓ Låser/tyverisikring
- ✓ Skjermer
- ✗ Speil
- ✓ Korrosjon
- ✓ Vinduspussere/-spyler
- ✓ Verktøy/nødutstyr
- ✓ Dekk/Felger
- ✓ Hjulmuttere/-bolter
- ✗ Døråpning
- ✓ Terskler/innlastningssone
- ✓ Støtfanger
- ✓ Grill
- ✓ Tak
- ✗ Frontvindu
- ✓ Vinduer
- ✗ Kanal
- ✓ Stolpe
- ✓ Alle flater
- ✓ Ladeluke/tanklokk

Lys
- ✓ Lys foran
- ✓ Lys bak
- ✓ Markeringslys
- ✓ Retningslys
- ✓ Nødsignallys
- ✓ Parkeringslys
- ✓ Refleks
- ✓ Andre lys

Motor
- ✓ Avgass
- ✓ Batteri(er)
- ✓ Tenningsanlegg
- ✗ Drivstoffanlegg/-ledninger
- ✓ Dynamo/lading
- ✓ Eksosanlegg
- ✓ Elektroniske styresystemer
- ✓ Kjølesystem/vannpumpe
- ✓ Lekkasjer
- ✓ Motorfester/-demper
- ✓ Oljenivå/røykutvikling
- ✓ Service
- ✓ Startmotor
- ✓ Trekkraft
- ✓ Turbo
- ✓ Ladeluftkjøler
- ✓ Kompressor
- ✓ Motor

Hjuloppheng/styring
- ✓ Retningsstabilitet/selvoppretting
- ✓ Ratt/styringsmekanisme
- ✓ Hjullager
- ✓ Fjærer/støtdemper
- ✓ Ledd
- ✓ Stabilisatorer/stag
- ✗ Forstilling
- ✗ Bakstilling

Bremser
- ✓ Bremsefunksjon
- ✓ Parkeringsbrems
- ✓ Bremsekraftforsterker
- ✓ Bremsevæske
- ✓ Lekkasjer
- ✓ Rør/slanger
- ✗ Skiver
- ✓ Bremseskjold

Gir og drivlinje
- ✓ Girkasse
- ✓ Differensial
- ✓ Clutch/kobling/svinghjul
- ✓ Aksler
- ✓ Fordelingskasse

Interiør
- ✓ Dashbord
- ✓ Instrumenter og brytere
- ✓ Midtkonsoll/midtarmlene
- ✓ Dørtrekk
- ✗ Seter
- ✓ Taktrekk
- ✓ Tepper/bekledning
- ✓ Vindusheiser
- ✓ Bilbelte
- ✗ Varme/AC/Klima
- ✓ Signalhorn/Lydsignal
- ✓ Multimedia
- ✓ Multifunksjonsratt
- ✓ Ratt
- ✓ Deksel

Opplysninger/klargjøring
- ✗ Opplysninger
- ✓ Interiør
- ✓ Øvrig utstyr/klargjøring
- ✓ Annet

Det tas forbehold om mulige avvik i kontrollpunktene avhengig av biltype og modellvariant