6746795

NAF Bruktbiltest

Testdato
26.11.2026

Kjøretøy

Bilmerke	Toyota	**Motorstørrelse**	2487 cm^3
Modell	RAV4	**Motoreffekt**	136 kW
Type	XA5P(EU,M)	**Aksler i drift**	2
Registreringsnr.	CH14078	**Drivstofftype**	Bensin
Understellsnr.	JTMGBRFV60D000836	**Kjøretøygruppe**	101
Km.stand.	82919	**Bruktimportert**	Nei
Farge	Grå	**Registreringsår**	2020
Karosseritype	Stasjonsvogn	**Registrert første gang**	23.09.2020
		Frist for neste EU kontroll	22.09.2028

Informasjon

NAF Bruktbiltest er en uavhengig vurdering av kjøretøyets tekniske tilstand iht. definerte kontrollpunkter. De aktuelle kontrollpunktene fremkommer i testen og vurderes / bedømmes etter NAF sine definisjoner og retningslinjer som også hensyntar bilens alder og km-stand.

NAF anmerker kun feil, mangler og avvik som avdekkes på testtidspunktet. Forutsetninger for utført test er angitt på side 2 i denne rapporten. NAF demonterer ikke for kontroll. Det kan være indikasjon knyttet til tekniske forhold som krever ytterligere utredning for å kunne fastslå omfang. Det kan også være periodiske feil som ikke kan avdekkes på testtidspunktet. Se utfyllende leveransebeskrivelse side 6.

NAF Bruktbiltest er utført på oppdrag av bilforhandler. Alle henvendelser til testen og øvrige forhold til bilens tekniske tilstand må avklares mellom kjøper av bilen og bilforhandler testen er utstedt til.

6746795

Testresultater

Ref.Id	Repareres	Resultat	Beskrivelse
3.4	Sentrallås/nøkler.	Fjernbetjening virker ikke	på 1 av 2 nøkler
6.3	Varsellamper/ meldinger.	Varsellampe for TPMS (Dekktrykk) lyser	
26.3	Lykter/lys - tilstand.	Vann/kondens i lykt/lampe:	Venstre baklys
38.2	Døråpning.	Sår eller skade:	Høyre bakdør
41.2	Gulvmatter/-teppe.	Gulvmatte skadet eller mangler:	Venstre foran
49.2	Reservehjul / dekkreparasjonssett.	Dekkreparasjonssett, holdbarhetsdato har utløpt	
50.3	Lakk / karosseri utvendig.	Lakkriper:	Støtfanger bak
50.4		Steinsprut/lakksår	Høyre bakdør
50.17		* Ladeluke er knekt/mangler	
76.2	Felg.	Vesentlig riper / hakk:	Høyre bak, Høyre foran

Ref.Id	Opplysning	Resultat	Beskrivelse
12.7	Glassruter.	Noe steinsprut på frontrute	
24.4	Feilkodeutlesing.	Det finnes feilkoder, se rapport	
26.11	Lykter/lys - tilstand.	Krakelert lykteglass	Høyre sideblinklys
26.13		Mindre ripe(r) i lampeglass	Høyre sideblinklys
32.7	Utvendig tilstand motor.	Motorvask anbefales	
50.20	Lakk / karosseri utvendig.	Diverse småbulker/lakkriper	
50.21		Diverse steinsprut/lakksår	
50.34		Bilen er delvis omlakkert:	
82.18	Unormal lyd!	Ulyd fra interiørdetaljer	

Ikke utførte

Punkt	Årsak
Batteri 12 volt.	Ikke tilgjengelig for kontroll

Servicehistorikk

Bilder er vedlagt

Testforhold

Maks hastighet ved prøvekjøring	90 km/t
Utetemperatur ved prøvekjøring	-10 °C
Føreforhold ved prøvekjøring	Glatt;Tørt
Er bilen skitten, våt eller nediset?	Nei

6746795

Generell informasjon.

1 - Bildeserie	✓
2 - Skilter.	✓
3 - Sentrallås/nøkler.	R
4 - Service/Dokumentasjon.	✓

Interiør.

5 - Ratt, rattaksel, ledd.	✓
6 - Varsellamper/ meldinger.	R
7 - Bremsepedal.	✓
8 - Bremsekraftforsterker.	✓
9 - Instrumenter.	✓
10 - Dashbord /midtkonsoll.	✓
11 - Lyd / lyssignaler.	✓
12 - Glassruter.	O
13 - Setevarmer.	✓
14 - Innvendig speil.	✓
15 - Utvendig speil.	✓
16 - Solskjerm.	✓
18 - Varmeapparat / klimaanlegg (AC).	✓
19 - Taktrekk.	✓
21 - Interiør generelt.	✓

Motor.

22 - Panser.	✓
23 - Understellsnummer.	✓
24 - Feilkodeutlesing.	O
25 - Lykter/lys - virkemåte.	✓
26 - Lykter/lys - tilstand.	R
27 - Oppvarmet rute/speil.	✓
28 - Bremsevæske.	✓
29 - Kjølesystem.	✓
30 - Batteri 12 volt.	|
31 - Oljenivå motor.	✓
32 - Utvendig tilstand motor.	O
33 - Motorfester.	✓
34 - Registerreim.	✓

Karosseri.

36 - Dører.	✓
37 - Elektrisk vindusheis.	✓
38 - Døråpning.	R
39 - Dørtrekk.	✓
40 - Bilbelte.	✓
41 - Gulvmatter/-teppe.	R
42 - Seter.	✓
43 - Ladekontakt elbil/hybrid.	✓
44 - Ladekabel elbil/hybrid.	✓
45 - Tilhengerfeste.	✓
46 - Varseltrekant / refleksvest	✓
47 - Laste-/bagasjerom.	✓
48 - Bagasjeromstildekning/rollo	✓
49 - Reservehjul / dekkreparasjonssett.	R
50 - Lakk / karosseri utvendig.	R

Underside.

51 - Vognbunn/understell.	✓
52 - Opphengs- / bærearmer bakaksel.	✓
53 - Stabilisator.	✓
55 - Drivaksler.	✓
57 - Bremserør.	✓
58 - Bremseslanger.	✓
59 - Bremsebelegg innvendig.	✓
60 - Bremseskiver innvendig.	✓
61 - Parkbrems.	✓
62 - Støtdempere.	✓
63 - Drivstofftank, rør, slange.	✓
64 - Lekkasjer.	✓
65 - Utv. tilstand fremdriftsbatteri elbil/hybrid.	✓
67 - Eksosanlegg.	✓
68 - Travers.	✓
69 - Opphengs- / bærearmer foraksel.	✓
70 - Styrestag/ledd.	✓
71 - Styresnekke, tannstang.	✓
72 - Fjærer / fjærbein.	✓

6746795

Hjul,dekk.

73 - Bremseskive/klosser utvendig	✓
74 - Hjullager.	✓
75 - Dekk.	✓
76 - Felg.	R
77 - Ekstra hjulsett..	✓

Prøvekjøring.

78 - Viskere, spylersystem	✓
79 - Lyktespylersystem	✓
80 - Motor og drivlinje - virkemåte	✓
81 - Kjøreegenskaper.	✓
82 - Unormal lyd!	O
83 - Bremser - virkemåte	✓

6746795

Måleverdier

Ref.Id	Punkt	Frase	Måleverdi
1.1	Bildeserie	Bilder	Kundens bestemte bildeserie gjennomført
3.1	Sentrallås/nøkler.	Antall nøkler:	2 stk
18	Varmeapparat / klimaanlegg (AC).		Åpenbar kjøleeffekt
28	Bremsevæske.		Kontrollert visuelt
29	Kjølesystem.		Kontrollert visuelt
30	Batteri 12 volt.		Ikke tilgjengelig for kontroll
34	Registerreim.		Bilen har registerkjede
44.1	Ladekabel elbil/hybrid.	Antall ladekabler i bilen:	1 stk
73	Bremseskive/klosser utvendig		Kontrollert visuelt
75.1	Dekk.	Bilen er utrustet med:	Piggfrie vinterdekk
75.2		Mønsterdybde VF	4,80 mm
75.3		Mønsterdybde HF	4,90 mm
75.4		Mønsterdybde VB	7,00 mm
75.5		Mønsterdybde HB	6,30 mm
76.1	Felg.	Felg montert på bilen:	Lettmetallfelg
77.1	Ekstra hjulsett..	Mønsterdybde	6,10 mm
77.2		Mønsterdybde	5,40 mm
77.3		Mønsterdybde	7,30 mm
77.4		Mønsterdybde	5,90 mm
77.5		Ekstra hjulsett er utrustet med:	Sommerdekk
77.6		Felg på ekstra hjulsett:	Lettmetallfelg
83	Bremser - virkemåte		Kontrollert visuelt

6746795

Leveransebetingelser

1. Testrapporten

Testrapporten inneholder identifikasjon av kjøretøy og kunde samt beskrivelse av testens omfang med måleresultater der det foreligger.

2. Bedømming–vurderingsdefinisjon

Forklaring til bokstavkodene som benyttes ved PDF rapport:

V = Normalt. Tilstand vurdert «normal» iht. kjøretøyets alder og kjørelengde

R = Reparasjon. Anbefaler utbedring iht. kontrollpunkt

O = Opplysning. Informasjon iht. kontrollpunkt og/eller kjøretøy

S = Skiftet. Kontrollpunkt inkl. komponentskifte

J = Justert. Kontrollpunkt inkl. justering

I = Ikkeutført. Kontrollpunkt ikke vurdert

3. Gjennomføring av test.

Test utføres på et NAF Senter hvis ikke annet er beskrevet.

4. Eiendomsrett

Testens resultat tilhører NAFs kunde. Kundens navn er registrert på side 1 i testrapporten, og eventuelle henvendelser i forbindelse med testen må utføres av registrert kunde. Testresultatene leveres ikke ut til andre uten samtykke fra NAFs kunde.

5. Demontering

NAF demonterer ikke for kontroll/vurdering, og kan dermed ikke påpeke feil som kun avdekkes ved demontering. Dersom NAF oppdager avvik der det trengs demontering for kontroll/vurdering, vil dette anmerkes i testrapporten.

6. Prøvekjøring, periodiske feil og fremtidige problemer

NAF anmerker kun feil og avvik som oppdages på testtidspunktet. Periodiske feil/avvik kan forekomme uten at dette avdekkes pga. manglende symptom(fremtredelse) ved testtidspunktet. Det er ikke mulig å forutse framtidige problemer, feil eller avvik.

NAF prøvekjører bilen kun i begrenset grad.

7. Avlesing av elektronisk lagrede feilkoder via kjøretøyets OBD kontakt

NAF leser feilkoder på de elektroniske styresystemene som bilprodusenten har gitt tilgang til. Tilgang kan variere mellom ulike bilmerker og modeller og systemene leses med det testutstyret som benyttes av NAF. Det skilles ikke mellom permanente og periodiske feilkoder. NAF kan ikke påvise avvik i bilens oppgitte kilometerstand ved hjelp av diagnose.

8. NAFs ansvar

NAF har vurdert alle kontrollpunkter i den aktuelle testrapporten i henhold til NAFs definisjoner og retningslinjer. Kontrollpunkter som ikke omtales i rapporten er ikke inkludert eller vurdert.

Feil/avvik som avdekkes i etterkant av testen, kan ikke lastes NAF uten at det dokumenteres at følgende kumulative vilkår foreligger:

- feil/avvik må anses å ha foreligget ved testtidspunktet
- feil/avvik kan avdekkes etter gjeldende definisjoner og retningslinjer(innhold) av kontrollpunkt ved testtidspunktet
- feil/avvik kan avdekkes ved benyttet testutstyr i NAF ved testtidspunktet
- feil/avvik kan avdekkes ved gjeldende testforutsetninger ved testtidspunktet
- feil/avvik medfører konsekvenstap
- NAF har opptrådt uaktsomt ved testtidspunktet

9. Klageadgang næringsmarked

Testens resultat tilhører NAFs kunde. Kundens navn er registrert på side 1 i testrapporten. Ved eventuelle uoverensstemmelser i forbindelse med levert dokumentasjon, skal kunde ta dette opp med NAF. NAF er forretningsmessig leverandør til kunde og forholder seg kun til denne avtalepart.

Alle reklamasjoner må være NAF i hende skriftlig senest 10 dager etter at testen er utført.

10. Reklamasjonsansvaret til NAF

Ved uoverensstemmelse mellom tekst og bilder i testrapport og ett av disse viser riktig tilstand, er feilen ikke reklamasjonsgrunn.

NAF AS er ikke ansvarlig for feil i opplysninger som er hentet elektronisk fra 3. -part.

NAF AS kan kreve at bilen stilles til disposisjon for kontroll.

Ved reklamasjon kan NAF AS forlange å få mulighet til å reparere på eget verksted.

Hvis kjøper starter reparasjon på annet verksted uten skriftlig godkjenning fra NAF AS bortfaller retten til å kreve utgiften refundert av NAF AS.

Ved reparasjon på kjøpers verksted beregnes priser etter NAF AS sine innkjøpspriser (Meca eller tilsvarende) og selvkost på timepris. Benyttes DBS-systemet som grunnlag for delepriser benyttes importørpriser uten fraktpåslag.

Arbeidstidsettes iht. Haynes Pro med faktor 1

Diagnoserapport vedlegges der kunden har bestilt dette. Diagnoserapporten betraktes som en del av testrapporten.

Reklamasjonskravets størrelse er under alle omstendigheter oppad begrenset til prisen på testen, med mindre noe annet er særskilt avtalt.

NAF AS anbefaler at budgivere selv inspiserer objektet.

6746795

Bilder og vedlegg

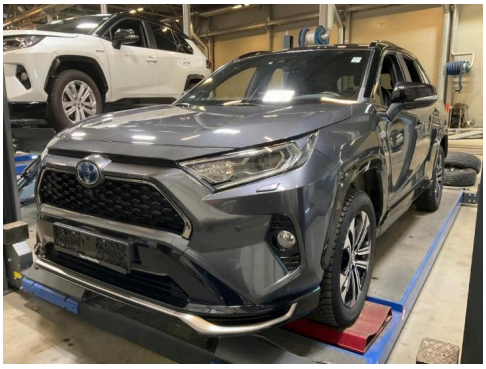

1. Generelt



2. Generelt



3. Generelt

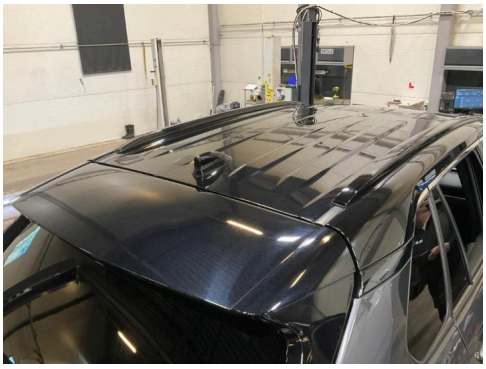

4. Generelt



5. Generelt



6. Generelt



7. Generelt

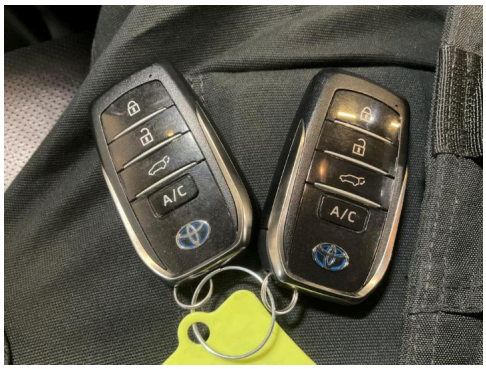

8. Generelt



9. Generelt



10. Generelt



11. Generelt



12. Generelt

Bilder og vedlegg

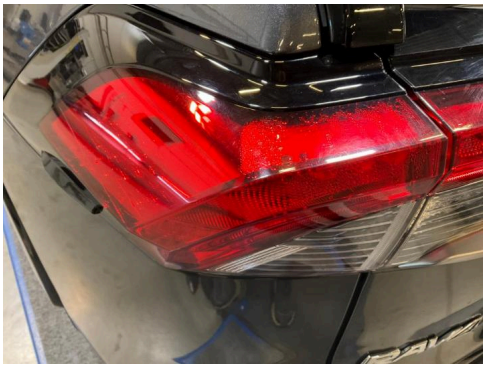

13. Generelt



14. Generelt



15. Generelt



16. Generelt

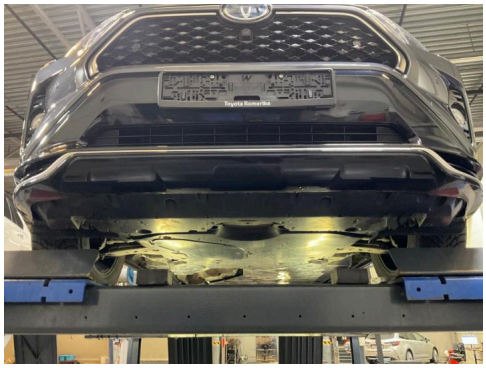

17. Generelt

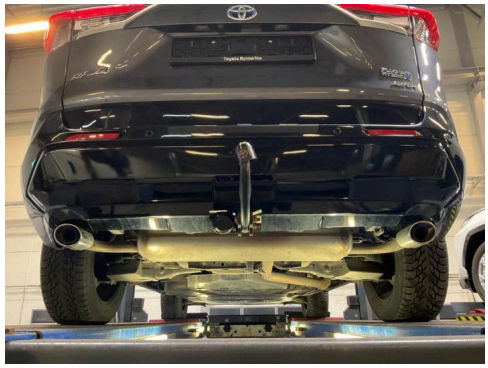

18. Generelt

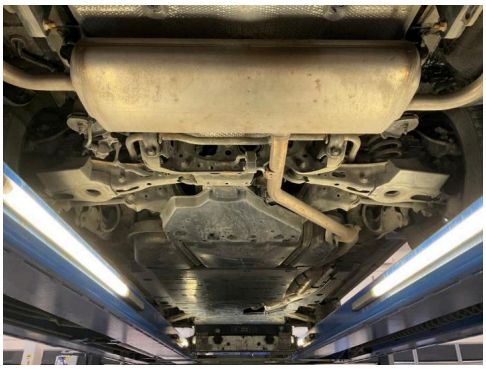

19. Generelt



20. Generelt



21. Generelt

6746795

Bilder og vedlegg

07.09.2020	10616328	TRUNK LINER	Kundebetalt	Toyota Romerike AS Lillestrøm	557,01	O
07.09.2020	10616328	Fast hengerfeste	Kundebetalt	Toyota Romerike AS Lillestrøm	5124,68	O
07.09.2020	10616328	Komplette vinterhjul piggfritt 225/60 R 18 104R XL Nokian	Kundebetalt	Toyota Romerike AS Lillestrøm	17414,38	P O
07.09.2020	10616328	REAR BUMPER PROTECTI	Kundebetalt	Toyota Romerike AS Lillestrøm	447,74	O

22. Generelt

23.09.2022	13012114	Paintless Dent Repair - Skjerm HB	Kundebetalt	Toyota Asker og Bærum AS Rud		
22.09.2022	13004644	Bilpleie - ProTect Lakkforsegling (tot 6490,-)	Omarbeid	Toyota Romerike AS Lillestrøm	4674,80	P O
21.09.2022	12986509	Rep h bakskjerm v Linas	Kundebetalt	Toyota Romerike AS Lillestrøm	1200,00	P
04.08.2022	12850050	XGG22 Reprogrammert skid control ECU Lexus LS, Lexus NX, Rav4 og Rav4 PHV	Reklamasjon	Toyota Romerike AS Lillestrøm	1249,39	O
04.08.2022	12850050	Diagnose/feilsøk/Oppkobling	Intern	Toyota Romerike AS Lillestrøm	403,20	P O
04.08.2022	12850050	Bilpleie - Protect årskontroll IKKE OK	Kundebetalt	Toyota Romerike AS Lillestrøm	335,52	P O
04.08.2022	12850050	Vedlikehold 2. år / 30 000 km	Kundebetalt	Toyota Romerike AS Lillestrøm	4049,50	O
20.10.2021	11925271	EMBLEM SUB-ASSY, LUG	Forsikring	Toyota Romerike AS Lillestrøm	549,55	O
20.10.2021	11925271	Rep skade v,bak.	Forsikring	Toyota Romerike AS Lillestrøm	19350,86	P O
20.10.2021	11925271	Emblem	Forsikring	Toyota Romerike AS Lillestrøm	378,78	O
23.09.2021	11685155	Bilpleie - Protect årskontroll	Kundebetalt	Toyota Romerike AS Lillestrøm	391,44	O
23.09.2021	11685155	Vedlikehold 1. år / 15 000 km	Kundebetalt	Toyota Romerike AS Lillestrøm	1181,88	O
23.09.2021	11685155	Deksel	Intern	Toyota Romerike AS Lillestrøm	784,52	O
05.03.2021	11228447	LID SUB-ASSY, BATTER	Kundebetalt	Toyota Romerike AS Lillestrøm	2541,11	
23.09.2020	10449292	Kosmetisk klargjøring	Intern	Toyota Romerike AS Lillestrøm	2052,00	O
23.09.2020	10449292	Kosmetisk klargjøring (merarbeid)	Intern	Toyota Romerike AS Lillestrøm	2052,00	P O
23.09.2020	10449292	Montering av: ProTect lakkforsegling	Intern	Toyota Romerike AS Lillestrøm	3096,57	P O
23.09.2020	10449292	Nybilklargjøring og utstyrsmontering	Intern	Toyota Romerike AS Lillestrøm	2112,00	P O
23.09.2020	10449292	Understellsbehandling Axess	Intern	Toyota Romerike AS Lillestrøm	0,80	P O
23.09.2020	10449292	Verkstedmateriell verksted	Intern	Toyota Romerike AS Lillestrøm	1228,20	O
14.09.2020	10639380	VGG62 VHGS1B Reprogram the DCM (Telematics System) - by AR	Reklamasjon	Toyota Romerike AS Lillestrøm	948,69	

23. Generelt

25.08.2026	17454427	TR - Karosseri-/Undervognssjekk OK	Kundebetalt	Toyota Romerike AS Lillestrøm		O
25.08.2026	17454427	TR - Frontrute sjekk OK	Kundebetalt	Toyota Romerike AS Lillestrøm		O
25.08.2026	17454427	Testing av startbatteri Godt batteri	Kundebetalt	Toyota Romerike AS Lillestrøm	0,01	O
25.08.2026	17454427	Vedlikehold 6. år / 90 000 km	Kundebetalt	Toyota Romerike AS Lillestrøm	9751,35	P O
25.08.2026	17454427	PKK ifb med vedlikehold - EU-kontroll Godkjent	Kundebetalt	Toyota Romerike AS Lillestrøm	559,20	O
25.08.2026	17454427	Skifte viskere foran og bak	Kundebetalt	Toyota Romerike AS Lillestrøm	1152,40	O
09.02.2026	16966009	Egenandel Skade Dør VB	Egenandel	Toyota Romerike AS Lillestrøm	6000,00	O
09.02.2026	16918034	Reservedel/materiell	Forsikringsoppgjør	Toyota Romerike AS Lillestrøm	2879,86	O
09.02.2026	16918034	Skade Dør VB	Forsikringsoppgjør	Toyota Romerike AS Lillestrøm	15802,42	O
09.02.2026	16918034	WEATHERSTRIP, RR DOO	Forsikringsoppgjør	Toyota Romerike AS Lillestrøm	789,36	O
28.08.2025	16349366	Vedlikehold 5. år / 75 000 km	Kundebetalt	Toyota Romerike AS Lillestrøm	2876,03	P O
28.08.2025	16349366	Testing av startbatteri GODT BATTERI	Kundebetalt	Toyota Romerike AS Lillestrøm	0,02	O
28.08.2024	15123034	Bilpleie - Protect årskontroll - Ok	Kundebetalt	Toyota Romerike AS Lillestrøm	527,00	O
28.08.2024	15123034	PKK ifb med vedlikehold - Godkjent	Kundebetalt	Toyota Romerike AS Lillestrøm	500,00	O
28.08.2024	15123034	Vedlikehold 4. år / 60 000 km	Kundebetalt	Toyota Romerike AS Lillestrøm	5879,39	O
28.08.2024	15123034	YGG27 Skifte DCDC omformer RAV4 PHEV	Reklamasjon	Toyota Romerike AS Lillestrøm	3722,02	O
01.08.2024	15200006	Skifte av foran hjulsnav og lager , Kunden vil bytte venstre side og høyre om det trengs	Reklamasjon	Toyota Hønefoss AS		P
01.08.2024	15200006	kontroller ulyd i bil	Intern	Toyota Hønefoss AS		P
09.10.2023	14174652	XGG79 Reprogrammere DCM ECU	Reklamasjon	Toyota Oslo AS Økern		P
09.10.2023	14174652	XGG88 Re-programmere HEV ECU	Reklamasjon	Toyota Oslo AS Økern		P
29.08.2023	13865870	Bilpleie - Protect årskontroll	Kundebetalt	Toyota Romerike AS Lillestrøm	470,40	
29.08.2023	13865870	Vedlikehold 3. år / 45 000 km	Kundebetalt	Toyota Romerike AS Lillestrøm	1919,50	

24. Generelt

NAF Næring

Telefon: +4791183650
Fax:
E-mail: Kjetil.oppi@naf.no
Website:

26. nov. 2026

Køretøj:	Toyota RAV4 2.5i 16V Plug-In HSD 4x4
Motorkode:	A25A-FXS
Produktionsår:	20-
Kilometerstand:	82919 (skrevet af kontrolløren) 26. nov. 2026 13:23:10
Registrering Nr:	
VIN:	JTMGBRFV60D000836 (udlæst fra styreenhed)
Testet:	26. nov. 2026 13:24:42

Fejlkode

OBD	**OBD**	**0 Fejl**
Drivlinje	**Motor og ECT**	**0 Fejl**
Drivlinje	**MG Motorgenerator**	**0 Fejl**
Drivlinje	**HC Hybridovervågning**	**0 Fejl**
Drivlinje	**HV Batteriovervågning hybriddrev**	**0 Fejl**
Drivlinje	**HC Plug in Control**	**0 Fejl**
bremsesystem	**ABS VSC med elektrisk parkeringsbremse**	**0 Fejl**
bremsesystem	**SAS Ratvinkelgiver**	**0 Fejl**
bremsesystem	**BB Bremseforstærker**	**0 Fejl**
bremsesystem	**Parkeringsbremsemodul**	**ikke tilgængelig**
Passiv sikkerhed	**SRS Airbag**	**0 Fejl**
Termostyring	**Klimaanlæg**	**0 Fejl**
Førerassistentsystem	**PC selestrammer med nødbremseassistent 2**	**0 Fejl**
Førerassistentsystem	**IPA Parkeringshjælp**	**ikke tilgængelig**
Førerassistentsystem	**PVM 360-graders kamera**	**0 Fejl**
Førerassistentsystem	**LKA vognbaneassistent**	**0 Fejl**

Førerassistentsystem	**RC 2 adaptiv fartpilot 2**	**0 Fejl**
Førerassistentsystem	**FRS frontradarsensor**	**0 Fejl**
Førerassistentsystem	**FRC Frontkamera**	**0 Fejl**
Førerassistentsystem	**RSA færdselstavleregistrering**	**0 Fejl**
Førerassistentsystem	**PKSA Parkeringshjælp**	**0 Fejl**
Førerassistentsystem	**BSMB Vognbaneskiftassistent**	**0 Fejl**
Førerassistentsystem	**BSMA Vognbaneskiftassistent**	**0 Fejl**
Komfort	**BCM**	**0 Fejl**
Komfort	**Kombiinstrument**	**0 Fejl**
Komfort	**CG Central gateway-styreenhed**	**0 Fejl**
Komfort	**ES adgangssystem uden nøgle**	**0 Fejl**
Komfort	**PSC elektronisk tændingslås**	**0 Fejl**
Komfort	**PD Strømfordelerboks**	**0 Fejl**
Komfort	**Anhængerstyreenhed**	**0 Fejl**
Komfort	**Kontakt for rudehejs førerside**	**0 Fejl**
Komfort	**DDM førerdørsmodul**	**0 Fejl**
Komfort	**PDM passagerdørsmodul**	**0 Fejl**
Komfort	**RLDM Dørmodul VB**	**0 Fejl**
Komfort	**RRDM Dørmodul HB**	**0 Fejl**
Komfort	**BD bagklap**	**0 Fejl**
Komfort	**DS førersæde**	**0 Fejl**
Komfort	**SR soltag**	**ikke tilgængelig**
Komfort	**AFS Adaptivt forlygtesystem**	**0 Fejl**
Komfort	**AFS Adaptivt forlygtesystem (SUB)**	**0 Fejl**
Komfort	**HL forlygtehøjdeindstilling**	**ikke tilgængelig**
Komfort	**HL Forlygtehøjderegulering (SUB)**	**ikke tilgængelig**
Komfort	**AHB fjernlysassistent**	**0 Fejl**
Komfort	**VPNS system for**	**0 Fejl**

	køretøjstilnærmelsessensor	
Komfort	**RS regnsensor**	**0 Fejl**
Komfort	**Telematics**	**0 Fejl**
Styretøj	**EMPS elektromekanisk servostyring**	**0 Fejl**
Infotainmentsystem	**Navigation**	**1 Fejl**

Fejlkode: B153A
Forbindelse navigationsstyreenhed til radio/navigations-visningsenhed
Fejl i kommunikation/forbindelse afbrudt.

Dæktryksovervågning	**TPM dæktrykskontrol**	**4 Fejl**

Fejlkode: C2141
Dæktrykssensor 1
Funktion ukorrekt.

Fejlkode: C2142
Dæktryksføler 2
Funktion ukorrekt.

Fejlkode: C2143
Dæktryksføler 3
Funktion ukorrekt.

Fejlkode: C2144
Dæktryksføler 4
Funktion ukorrekt.