6747649

NAF Bruktbiltest

Testdato
26.11.2026

Kjøretøy

Bilmerke	Volkswagen	**Motorstørrelse**	1598 cm^3
Modell	GOLF	**Motoreffekt**	77 kW
Type	AUV	**Aksler i drift**	1
Registreringsnr.	UR91404	**Drivstofftype**	Diesel
Understellsnr.	WVWZZZAUZEP522277	**Kjøretøygruppe**	101
Km.stand.	106257	**Bruktimportert**	Nei
Farge	Grå	**Registreringsår**	2014
Karosseritype	Stasjonsvogn	**Registrert første gang**	04.04.2014
		Frist for neste EU kontroll	29.04.2028

Informasjon

NAF Bruktbiltest er en uavhengig vurdering av kjøretøyets tekniske tilstand iht. definerte kontrollpunkter. De aktuelle kontrollpunktene fremkommer i testen og vurderes / bedømmes etter NAF sine definisjoner og retningslinjer som også hensyntar bilens alder og km-stand.

NAF anmerker kun feil, mangler og avvik som avdekkes på testtidspunktet. Forutsetninger for utført test er angitt på side 2 i denne rapporten. NAF demonterer ikke for kontroll. Det kan være indikasjon knyttet til tekniske forhold som krever ytterligere utredning for å kunne fastslå omfang. Det kan også være periodiske feil som ikke kan avdekkes på testtidspunktet. Se utfyllende leveransebeskrivelse side 6.

NAF Bruktbiltest er utført på oppdrag av bilforhandler. Alle henvendelser til testen og øvrige forhold til bilens tekniske tilstand må avklares mellom kjøper av bilen og bilforhandler testen er utstedt til.

6747649

Testresultater

Ref.Id	Repareres	Resultat	Beskrivelse
25.3	Lykter/lys - virkemåte.	Lys virker ikke	Venstre nærlys
26.4	Lykter/lys - tilstand.	Krakelert lykteglass	Venstre baklys
50.10	Lakk / karosseri utvendig.	Skadet:	Støtfanger foran

Ref.Id	Opplysning	Resultat	Beskrivelse
4.5	Service/Dokumentasjon.	Bilder er vedlagt.	
12.7	Glassruter.	Noe steinsprut på frontrute	
18.18	Varmeapparat / klimaanlegg (AC).	Kjølefunksjon er ikke funksjonsprøvd grunnet for lav utetemperatur	
20.6	Parkeringsvarmer / tilleggsvarmer.	Ikke funksjonsprøvd	
24.3	Feilkodeutlesing.	Diagnoseavlesing ligger i testrapport	
50.18	Lakk / karosseri utvendig.	Diverse riper/småskader i lakken, anses som normal slitasje for bilens alder og kjørelengde	
50.20		Diverse småbulker/lakkriper	
50.24		Lakkriper:	Støtfanger foran
50.25		Bulk(er)	Venstre bakskjerm, Høyre bakskjerm
62.9	Støtdempere.	Rustdannelse	Venstre foran, Høyre foran
68.8	Travers.	Rustdannelse	Foran, Bak
72.10	Fjærer / fjærbein.	Rustdannelse	Venstre bak, Høyre bak, Høyre foran
76.11	Felg.	Riper/slitasje på felg	
77.26	Ekstra hjulsett..	Ripe/slitasje på felg	

Servicehistorikk

Bilder er vedlagt

Testforhold

Maks hastighet ved prøvekjøring	80 km/t
Utetemperatur ved prøvekjøring	-10 °C
Føreforhold ved prøvekjøring	Isete
Er bilen skitten, våt eller nediset?	Nei

6747649

Generell informasjon.

3 - Sentrallås/nøkler.	✓
4 - Service/Dokumentasjon.	O

Interiør.

5 - Ratt, rattaksel, ledd.	✓
6 - Varsellamper/ meldinger.	✓
7 - Bremsepedal.	✓
8 - Bremsekraftforsterker.	✓
9 - Instrumenter.	✓
10 - Dashbord /midtkonsoll.	✓
11 - Lyd / lyssignaler.	✓
12 - Glassruter.	O
13 - Setevarmer.	✓
14 - Innvendig speil.	✓
15 - Utvendig speil.	✓
16 - Solskjerm.	✓
18 - Varmeapparat / klimaanlegg (AC).	O
19 - Taktrekk.	✓
20 - Parkeringsvarmer /tilleggsvarmer.	O
21 - Interiør generelt.	✓

Motor.

22 - Panser.	✓
23 - Understellsnummer.	✓
24 - Feilkodeutlesing.	O
25 - Lykter/lys - virkemåte.	R
26 - Lykter/lys - tilstand.	R
27 - Oppvarmet rute/speil.	✓
28 - Bremsevæske.	✓
29 - Kjølesystem.	✓
30 - Batteri 12 volt.	✓
31 - Oljenivå motor.	✓
32 - Utvendig tilstand motor.	✓
33 - Motorfester.	✓
34 - Registerreim.	✓
35 - Drivreim generator.	✓

Karosseri.

36 - Dører.	✓
37 - Elektrisk vindusheis.	✓
38 - Døråpning.	✓
39 - Dørtrekk.	✓
40 - Bilbelte.	✓
41 - Gulvmatter/-teppe.	✓
42 - Seter.	✓
46 - Varseltrekant / refleksvest	✓
47 - Laste-/bagasjerom.	✓
48 - Bagasjeromstildekning/rollo	✓
49 - Reservehjul / dekkreparasjonssett.	✓
50 - Lakk / karosseri utvendig.	R

Underside.

51 - Vognbunn/understell.	✓
52 - Opphengs- / bærearmer bakaksel.	✓
53 - Stabilisator.	✓
54 - Differensial.	✓
55 - Drivaksler.	✓
57 - Bremserør.	✓
58 - Bremseslanger.	✓
59 - Bremsebelegg innvendig.	✓
60 - Bremseskiver innvendig.	✓
61 - Parkbrems.	✓
62 - Støtdempere.	O
63 - Drivstofftank, rør, slange.	✓
64 - Lekkasjer.	✓
67 - Eksosanlegg.	✓
68 - Travers.	O
69 - Opphengs- / bærearmer foraksel.	✓
70 - Styrestag/ledd.	✓
71 - Styresnekke, tannstang.	✓
72 - Fjærer / fjærbein.	O

Hjul,dekk.

73 - Bremseskive/klosser utvendig	✓
74 - Hjullager.	✓
75 - Dekk.	✓
76 - Felg.	O
77 - Ekstra hjulsett..	O

6747649

Prøvekjøring.

78 - Viskere, spylersystem	✓
79 - Lyktespylersystem	✓
80 - Motor og drivlinje - virkemåte	✓
81 - Kjøreegenskaper.	✓
83 - Bremser - virkemåte	✓

Måleverdier

Ref.Id	Punkt	Frase	Måleverdi
3.1	Sentrallås/nøkler.	Antall nøkler:	2 stk
18	Varmeapparat / klimaanlegg (AC).		Ikke målt pga. for lav utetemperatur
28	Bremsevæske.		Kontrollert visuelt
29	Kjølesystem.		Kontrollert visuelt
30	Batteri 12 volt.		Kontrollert visuelt
34.1	Registerreim.	Bilfabrikanten anbefaler under normale forhold skifte ved km:	210000
73	Bremseskive/klosser utvendig		Kontrollert visuelt
75.1	Dekk.	Bilen er utrustet med:	Piggfrie vinterdekk
75.2		Mønsterdybde VF	7,50 mm
75.3		Mønsterdybde HF	6,50 mm
75.4		Mønsterdybde VB	7,50 mm
75.5		Mønsterdybde HB	7,50 mm
76.1	Felg.	Felg montert på bilen:	Lettmetallfelg
77.1	Ekstra hjulsett..	Mønsterdybde	7,00 mm
77.2		Mønsterdybde	6,00 mm
77.3		Mønsterdybde	5,00 mm
77.4		Mønsterdybde	7,00 mm
77.5		Ekstra hjulsett er utrustet med:	Sommerdekk
77.6		Felg på ekstra hjulsett:	Lettmetallfelg
83	Bremser - virkemåte		Kontrollert visuelt

6747649

Feilkodeutlesing utført 26.11.2026 - Analyse av kjøretøyets systemer

Utført med feil (17)

System	Feilkoder	Beskrivelse
Brake system	B116816	Steering-angle sensor — Voltage too low
	C102D00	Tire-pressure warning — Warning message active
Comfort	B121700	Low beam left — Function faulty.
	B121715	Dipped headlight lamp left — Interruption/short circuit to plus
	B121815	Low beam lamp right — Interruption/short circuit to plus
	B12DB29	RL central locking closing unit — Signal implausible
	B12DC29	Central locking closing unit RR — Signal implausible
	B136676	Rain/light sensor — Faulty installation position
	B147918	Remote key 1 — Current value too low
	B147A18	Remote key 2 — Voltage too low
	U120200	Diagnostic CAN bus — Function faulty.
Infotainment system	B129E07	Infotainment control/display unit 1 — Function faulty.
Powertrain	P008700	Fuel system — Pressure too low
	P190E00	Intercooler coolant pump — Faulty power supply
	U042800	Steering-angle sensor — Signal implausible
	U112300	Data bus — Message faulty

Utført uten feil (12)

System	Beskrivelse
Advanced driver assistance system	Parking assist
	Radar sensor of adaptive cruise control
Comfort	Driver door electronics
	Instrument cluster
	Passenger door electronics
OBD	
Passive safety	Airbag
Steering	Power steering
	Steering column module
Thermal management	A/C/heater
	Parking heater/auxiliary heater
Transmission	Transmission electronics

6747649

Leveransebetingelser

1. Testrapporten

Testrapporten inneholder identifikasjon av kjøretøy og kunde samt beskrivelse av testens omfang med måleresultater der det foreligger.

2. Bedømming–vurderingsdefinisjon

Forklaring til bokstavkodene som benyttes ved PDF rapport:

V = Normalt. Tilstand vurdert «normal» iht. kjøretøyets alder og kjørelengde

R = Reparasjon. Anbefaler utbedring iht. kontrollpunkt

O = Opplysning. Informasjon iht. kontrollpunkt og/eller kjøretøy

S = Skiftet. Kontrollpunkt inkl. komponentskifte

J = Justert. Kontrollpunkt inkl. justering

I = Ikkeutført. Kontrollpunkt ikke vurdert

3. Gjennomføring av test.

Test utføres på et NAF Senter hvis ikke annet er beskrevet.

4. Eiendomsrett

Testens resultat tilhører NAFs kunde. Kundens navn er registrert på side 1 i testrapporten, og eventuelle henvendelser i forbindelse med testen må utføres av registrert kunde. Testresultatene leveres ikke ut til andre uten samtykke fra NAFs kunde.

5. Demontering

NAF demonterer ikke for kontroll/vurdering, og kan dermed ikke påpeke feil som kun avdekkes ved demontering. Dersom NAF oppdager avvik der det trengs demontering for kontroll/vurdering, vil dette anmerkes i testrapporten.

6. Prøvekjøring, periodiske feil og fremtidige problemer

NAF anmerker kun feil og avvik som oppdages på testtidspunktet. Periodiske feil/avvik kan forekomme uten at dette avdekkes pga. manglende symptom(fremtredelse) ved testtidspunktet. Det er ikke mulig å forutse framtidige problemer, feil eller avvik.

NAF prøvekjører bilen kun i begrenset grad.

7. Avlesing av elektronisk lagrede feilkoder via kjøretøyets OBD kontakt

NAF leser feilkoder på de elektroniske styresystemene som bilprodusenten har gitt tilgang til. Tilgang kan variere mellom ulike bilmerker og modeller og systemene leses med det testutstyret som benyttes av NAF. Det skilles ikke mellom permanente og periodiske feilkoder. NAF kan ikke påvise avvik i bilens oppgitte kilometerstand ved hjelp av diagnose.

8. NAFs ansvar

NAF har vurdert alle kontrollpunkter i den aktuelle testrapporten i henhold til NAFs definisjoner og retningslinjer. Kontrollpunkter som ikke omtales i rapporten er ikke inkludert eller vurdert.

Feil/avvik som avdekkes i etterkant av testen, kan ikke lastes NAF uten at det dokumenteres at følgende kumulative vilkår foreligger:

- feil/avvik må anses å ha foreligget ved testtidspunktet
- feil/avvik kan avdekkes etter gjeldende definisjoner og retningslinjer(innhold) av kontrollpunkt ved testtidspunktet
- feil/avvik kan avdekkes ved benyttet testutstyr i NAF ved testtidspunktet
- feil/avvik kan avdekkes ved gjeldende testforutsetninger ved testtidspunktet
- feil/avvik medfører konsekvenstap
- NAF har opptrådt uaktsomt ved testtidspunktet

9. Klageadgang næringsmarked

Testens resultat tilhører NAFs kunde. Kundens navn er registrert på side 1 i testrapporten. Ved eventuelle uoverensstemmelser i forbindelse med levert dokumentasjon, skal kunde ta dette opp med NAF. NAF er forretningsmessig leverandør til kunde og forholder seg kun til denne avtalepart.

Alle reklamasjoner må være NAF i hende skriftlig senest 10 dager etter at testen er utført.

10. Reklamasjonsansvaret til NAF

Ved uoverensstemmelse mellom tekst og bilder i testrapport og ett av disse viser riktig tilstand, er feilen ikke reklamasjonsgrunn.

NAF AS er ikke ansvarlig for feil i opplysninger som er hentet elektronisk fra 3. -part.

NAF AS kan kreve at bilen stilles til disposisjon for kontroll.

Ved reklamasjon kan NAF AS forlange å få mulighet til å reparere på eget verksted.

Hvis kjøper starter reparasjon på annet verksted uten skriftlig godkjenning fra NAF AS bortfaller retten til å kreve utgiften refundert av NAF AS.

Ved reparasjon på kjøpers verksted beregnes priser etter NAF AS sine innkjøpspriser (Meca eller tilsvarende) og selvkost på timepris. Benyttes DBS-systemet som grunnlag for delepriser benyttes importørpriser uten fraktpåslag.

Arbeidstidsettes iht. Haynes Pro med faktor 1

Diagnoserapport vedlegges der kunden har bestilt dette. Diagnoserapporten betraktes som en del av testrapporten.

Reklamasjonskravets størrelse er under alle omstendigheter oppad begrenset til prisen på testen, med mindre noe annet er særskilt avtalt.

NAF AS anbefaler at budgivere selv inspiserer objektet.

6747649

Bilder og vedlegg

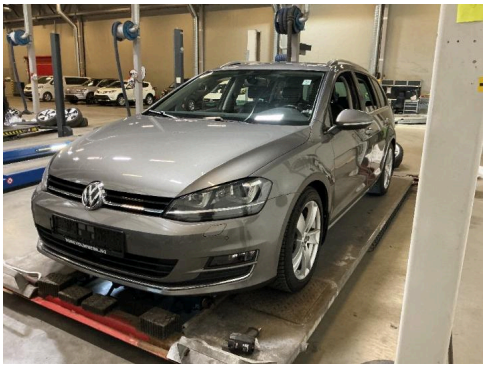

1. Generelt



2. Generelt

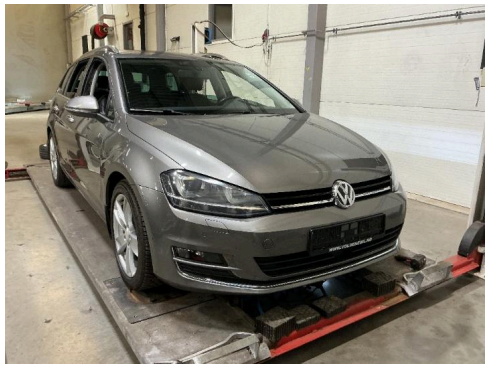

3. Generelt

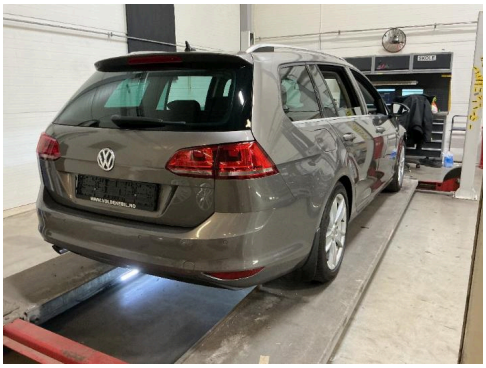

4. Generelt



5. Generelt

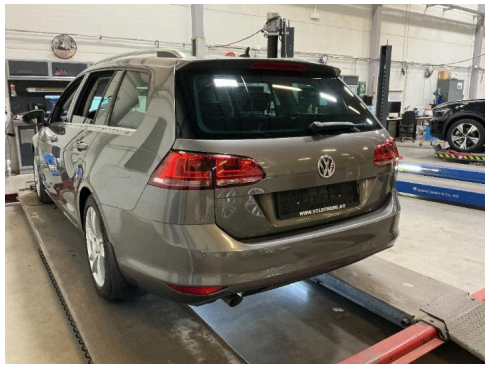

6. Generelt



7. Generelt



8. Generelt



9. Generelt

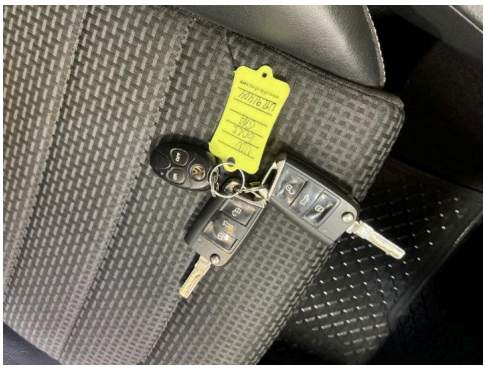

10. Generelt



11. Generelt



12. Generelt

Bilder og vedlegg



13. Generelt



14. Generelt



15. Generelt



16. Generelt



17. Generelt



18. Generelt

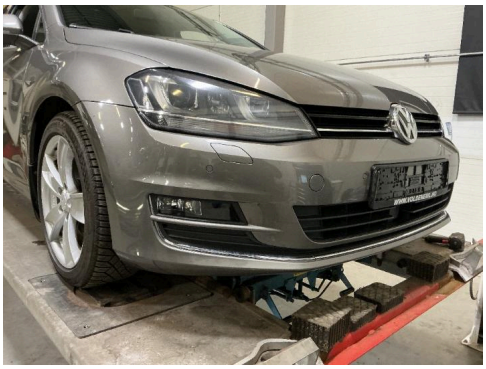

19. Lakk / karosseri utvendig.



20. Lakk / karosseri utvendig.



21. Lakk / karosseri utvendig.



22. Lakk / karosseri utvendig.



23. Lakk / karosseri utvendig.

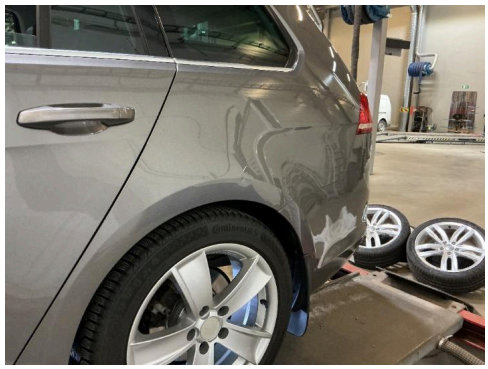

24. Lakk / karosseri utvendig.

6747649

Bilder og vedlegg

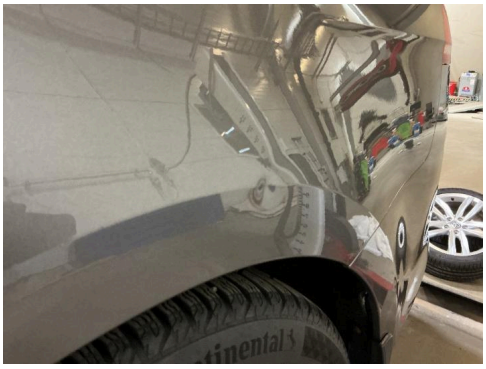

25. Lakk / karosseri utvendig.



26. Lakk / karosseri utvendig.



27. Lakk / karosseri utvendig.



28. Lakk / karosseri utvendig.



29. Lykter/lys - tilstand.



30. Lykter/lys - tilstand.

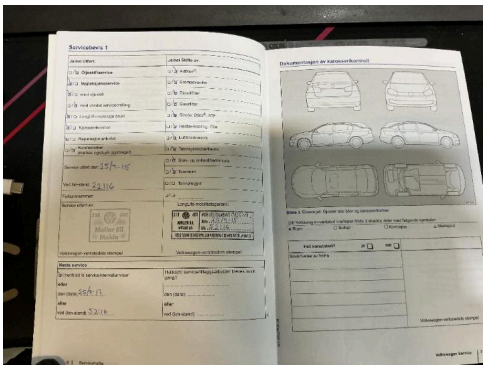

31. Service/Dokumentasjon.

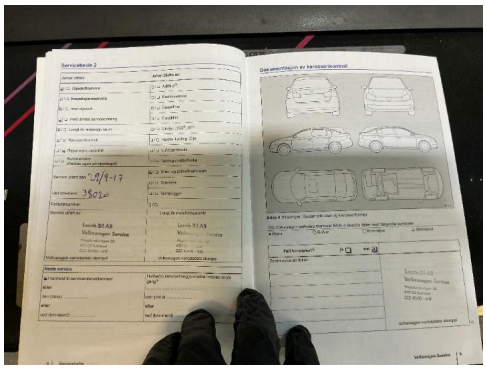

32. Service/Dokumentasjon.

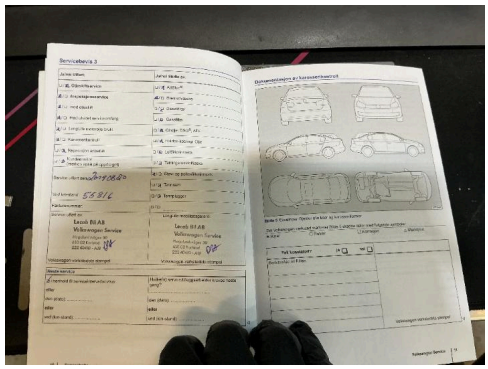

33. Service/Dokumentasjon.

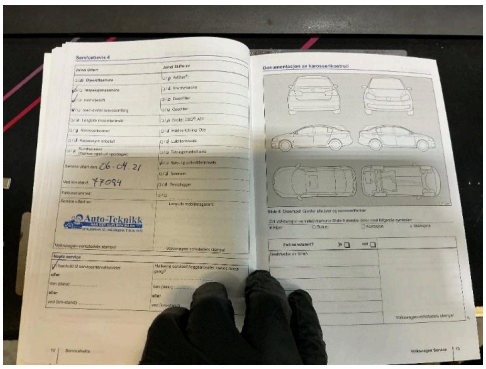

34. Service/Dokumentasjon.

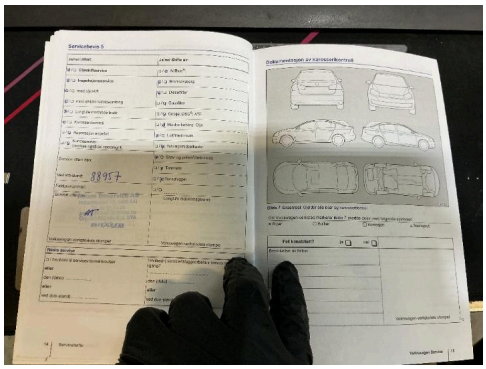

35. Service/Dokumentasjon.

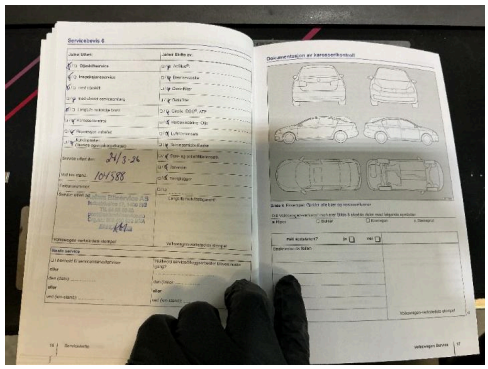

36. Service/Dokumentasjon.