Funksjonstest

TESTDATO: 23.10.2026

TOYOTA YARIS / P1F 87 HK AUTOMAT

LJ16939 | 148 574 KM | 25.11.2004 Førstegang registrert | Bensin

CHASSISNR: VNKKL18390A152882	**BRUKTIMPORT:** Nei
KJØRETØY: Personbil	**FRIST FOR PKK:** 17.11.2026

Test er beregnet på eldre biler og biler med høy kjørelengde. Det må forventes en generelt høyere slitasje. Her testes kun vitale deler på bilen, karosseri og interiør må vurderes ut ifra bilder og visuell kontroll.



OPPSUMMERT STATUS PÅ KJØRETØY

Kontrollert | Anmerkninger se neste side

IDENTITET	ASSISTENTSYSTEMER OG DIAGNOSE
EKSTERIØR	LYS
MOTOR	HJULOPPHENG/STYRING
BREMSER	GIR OG DRIVLINJE
INTERIØR	OPPLYSNINGER/KLARGJØRING

PUNKT	BESKRIVELSE	PLASSERING
Identitet		
1.1 Dokumentasjon utstyr/godkjenning	Service dokumentasjon ikke tilgjengelig ved testtidspunkt.	
1.2 Nøkler	Virker ikke. 1stk	
Assistentsystemer og diagnose		
2.1 Systemfunksjoner	Varsellampe lyser se bilde.	
2.2 Prøvekjøring	Ikke prøvekjørt.	
Eksteriør		
3.1 Under bil	rusthull i karrosseri, motorrom	
3.2 Under bil	Rust. alvorlig rust	
3.3 Under bil	Beskyttelsesplate skadet/mangler.	
3.4 Speil -	Varme i speil virker ikke.	begge
3.5 Vinduspussere/-spyler -	Utslitte pusserblader.	foran
3.6 Vinduspussere/-spyler -	Spylere virker ikke.	bak
3.7 Vinduspussere/-spyler -	Vinduspussere virker ikke.	bak
Motor		
4.1 Eksosanlegg -	Eksoslekkasje.	bak
4.2 Motor	Ulyd. sporadisk kvine-lyd/reim-lyd, inkludert ugjevn gange	
Bremser		
5.1 Skiver -	Rust.	begge foran
5.2 Bremseskjold -	Mangler.	begge foran
Interiør		
6.1 Varme/AC/Klima	Svak/uteblitt funksjon på ac.	
Opplysninger/klargjøring		
7.1 Opplysninger	Øvrig opplysninger. se diagnosetest	



2.1 Varsellampe lyser se bilde



3.1 Øvrige feil Rusthull i karrosseri, motorrom



3.1 Øvrige feil Rusthull i karrosseri, motorrom



3.2 Rust Alvorlig rust



3.2 Rust Alvorlig rust



3.2 Rust Alvorlig rust



3.2 Rust Alvorlig rust



3.2 Rust Alvorlig rust

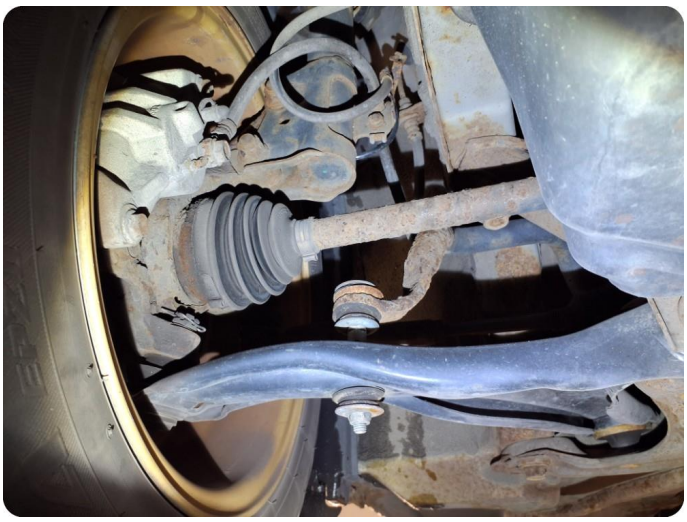

3.2 Rust Alvorlig rust



3.3 Beskyttelsesplate skadet/mangler

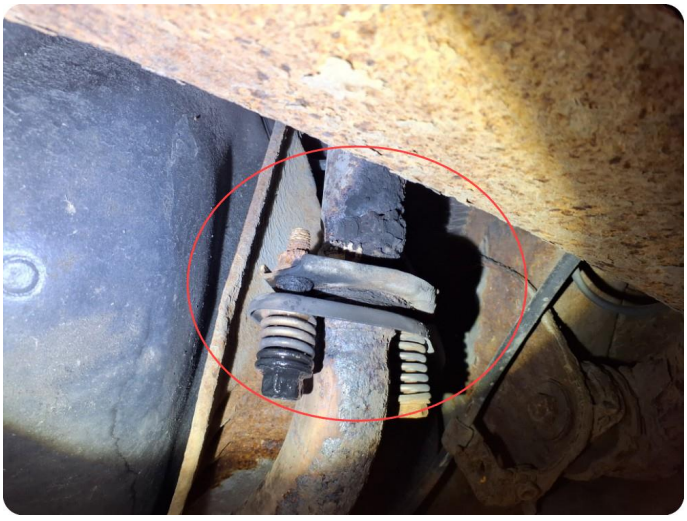

4.1 Eksoslekkasje



5.1 Rust



5.1 Rust



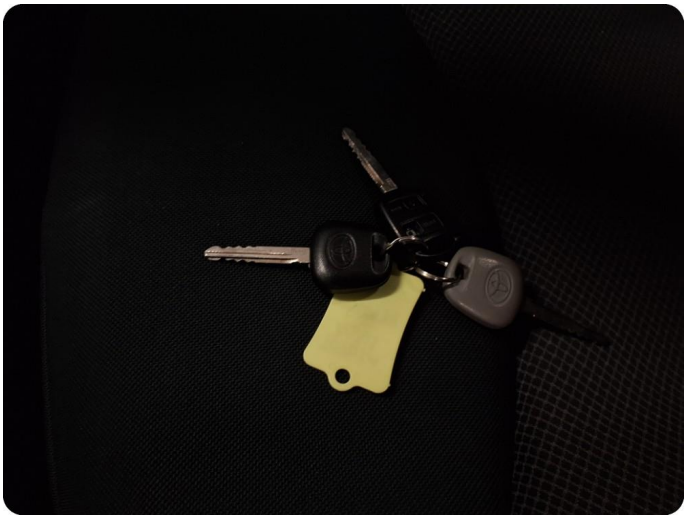

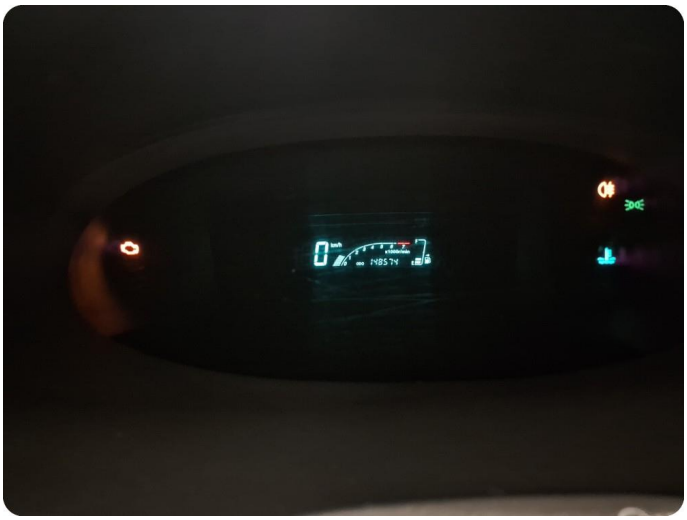





















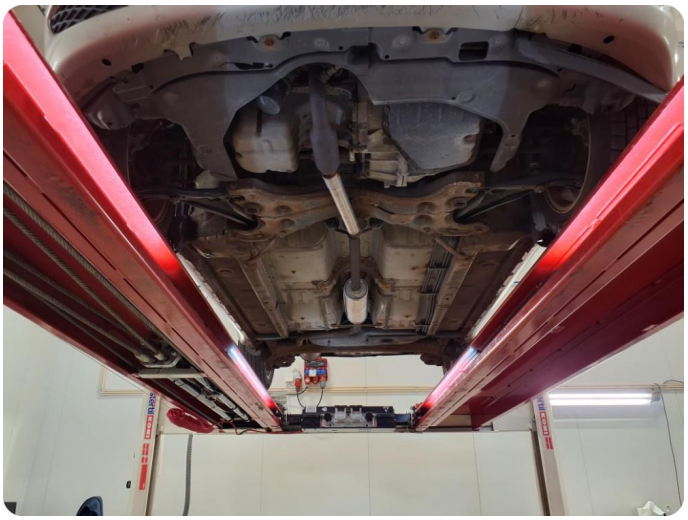


TOYOTA
TOYOTA

UTLESING AV FEILKODER

Utført 23.10.2026

SYSTEM		ANTALL
Blokkeringsfrie bremser - ABS		1
C1330	Hjulhastighetsføler høyre foran, avbrudd Aktuell	
Kollisjonspute - Kollisjonssikringssystem		0
2SZ-FE -		2
P0135	O2 føler varmeapparatkrets: funksjonssvikt (rekke 1 føler 1)	
P1346	Kamakselstillingsgiver	
Tyverisikring - Sperre		2
P0135	O2 føler varmeapparatkrets: funksjonssvikt (rekke 1 føler 1) Aktuell	
P1346	Kamakselstillingsgiver Aktuell	
Elektrisk motor servostyring - EMPS		0

KJØRETØYDATA

ANTALL NØKLER	3	ANTALL LADEKABLER	0

PRØVEKJØRING

PRØVEKJØRT	HASTIGHET
Nei	

KLIMAANLEGG

TEMPERATUR INN TIL KLIMAANLEGG	20,00	TEMPERATUR UT AV KLIMAANLEGG	24,00

DEKK OG BREMSER

PRODUKSJONSDATO SOMMERDEKK	Uke 4, 2017	PRODUKSJONSDATO VINTERDEKK	Uke 22, 2020

	VENSTRE FORAN	HØYRE FORAN	VENSTRE BAK	HØYRE BAK
Mønsterdybde sommerdekk	6	4,5	6,8	5,7
Mønsterdybde vinterdekk	5,8	5,3	5,2	5,3
Bremseskiver (mm)	19	19		

SERVICEINFORMASJON

KOMPLETT HISTORIKK	ELEKTRONISK SERVICEHEFTE
Ikke kontrollert	Nei

ROLLO / BAGASJEROMSSKJULER

ROLLO / BAGASJEROMSSKJULER
Nei

PUNKTER KONTROLLERT

Identitet
Kjennemerke
Understellsnummer
Dokumentasjon utstyr/godkjenning
Nøkler

Assistentsystemer og diagnose
Systemfunksjoner
Prøvekjøring

Eksteriør
Under bil
Låser/tyverisikring
Speil
Vinduspussere/-spyler
Dekk/Felger
Frontvindu
Kanal

Lys
Lys foran
Lys bak
Markeringslys
Retningslys
Nødsignallys
Parkeringslys
Refleks
Andre lys

Motor
Batteri(er)
Drivstoffanlegg/-ledninger
Eksosanlegg
Kjølesystem/vannpumpe
Lekkasjer
Service
Startmotor
Trekkraft
Turbo
Motor

Hjuloppheng/styring
Retningsstabilitet/selvoppretting
Ratt/styringsmekanisme
Hjullager
Fjærer/støtdemper
Ledd
Stabilisatorer/stag
Forstilling
Bakstilling

Bremser
Bremsefunksjon
Parkeringsbrems
Lekkasjer
Rør/slanger
Skiver
Bremseskjold

Gir og drivlinje
Girkasse
Differensial
Clutch/kobling/svinghjul
Aksler
Fordelingskasse

Interiør
Instrumenter og brytere
Vindusheiser
Bilbelte
Varme/AC/Klima
Multimedia
Multifunksjonsratt

Opplysninger/klargjøring
Opplysninger
Interiør

Det tas forbehold om avvik på utstyr avhengig av biltype, årsmodell. Listen er å betrakte som en brutto liste

LEVERANSEBETINGELSER/FORBEHOLD

1. **Rapporten**
   Rapporten inneholder identifikasjon av kjøretøy, samt beskrivelse av testens omfang.
   Funksjonstest skal kun benyttes som dokumentasjon ved gjeldene transaksjon av den som har bestilt testen.
   Alle henvendelser rundt testen og bilens tekniske tilstand må avklares mellom kjøper og selger av bilen.
2. **Bedømming**
   Viking anmerker kun feil og mangler som avdekkes på testtidspunktet iht. definerte kontrollpunkter som vist i skjema. Karosseri og interiør er ikke er vurdert, og kjøper må forholde seg til visuell kontroll eller bilder for å avgjøre kosmetisk tilstand. Tekniske installasjoner som kreves spesielle kjøreforhold for å kontrollere funksjoner som 4x4 ol. blir kun testet dersom kjøreforforholdene gjør det mulig å teste funksjon på testtidspunktet. Utover dette kun visuell kontroll. Punkter som ikke er angitt i testen er ikke kontrollert. Testen er ikke å anse som en PKK kontroll, og det kan være avvik i bedømming der det er rom for skjønnsmessig vurdering. Det opplyses kun når frist for neste PKK kontroll er, ikke om det foreligger en mangler ved en tidligere PKK kontroll.
3. **Demontering**
   Det blir ikke demontert for ytterligere kontroll. Det kan være periodiske feil, oljeforbruk og lekkasjer som ikke kan avdekkes på testtidspunktet som krever ytterligere utredning. Det er ikke foretatt noen form for diagnosetest.
4. **Driftsbatterier på el- og hybridbiler vil kun bil visuelt kontrollert**
   Per i dag finnes det ikke gode nok måleinstrumenter som kan dokumentere den eksakte kapasiteten på batteriet. Viking kan ikke garantere at kapasiteten på testtidspunktet stemmer overens med produsentens oppgitte data.
5. **Vikings ansvar**
   Viking har vurdert alle kontrollpunkter etterrettelig og etter beste skjønn. Kontrollpunkter som ikke omtales i rapporten er ikke en del av vurderingen.
   Evt. feil/avvik som avdekkes i etterkant av kontrollen kan kun lastes Viking dersom dette skyldes uaktsomhet ved utførelse av kontrollen.
   For biler kjøpt på auksjon må reklamasjoner være Viking i hende senest 5 dager etter avsluttet auksjon.