Autoringen Funksjonstest

TESTDATO: 26.11.2026

TOYOTA VERSO / AR2 147 HK MANUELL 2WD

CV77188 | 316 849 KM | 25.06.2015 Førstegang registrert | Bensin

CHASSISNR: NMTDG26R70R077880	BRUKTIMPORT: Nei
KJØRETØY: Personbil	FRIST FOR PKK: 07.06.2027

Funksjonstest er beregnet på eldre biler og biler med høy kjørelengde. Det må forventes en generelt høyere slitasje. Her testes kun vitale deler på bilen, karosseri og interiør må vurderes ut ifra bilder og visuell kontroll.



OPPSUMMERT STATUS PÅ KJØRETØY — OK | Anmerkninger se neste side

IDENTITET ✓	ASSISTENTSYSTEMER OG DIAGNOSE 🔍
EKSTERIØR 🔍	LYS 🔍
MOTOR 🔍	HJULOPPHENG/STYRING ✓
BREMSER 🔍	GIR OG DRIVLINJE 🔍
INTERIØR 🔍	OPPLYSNINGER/KLARGJØRING 🔍

PUNKT	BESKRIVELSE	PLASSERING
Assistentsystemer og diagnose		
1.1 Diagnose	Feilkoder.	
Eksteriør		
2.1 Under bil	Rust. Understell/Vognbunn	
2.2 Under bil	Beskyttelsesplate skadet/mangler.	
2.3 Speil -	Blinklys sprukket/krakelert .	høyre
2.4 Frontvindu	Steinsprut.	
Lys		
3.1 Lys bak -	Matte glass. /Riper	begge bak
3.2 Lys bak -	Skiltlys lyser ikke.	høyre bak
Motor		
4.1 Batteri(er)	Startbatteri - løst.	
Bremser		
5.1 Bremsefunksjon -	Bremser ligger på.	venstre bak
5.2 Skiver -	Utslitte skiver og klosser.	foran
Gir og drivlinje		
6.1 Girkasse	Lekkasje.	
6.2 Clutch/kobling/svinghjul	Slitt.	
Interiør		
7.1 Varme/AC/Klima	AC radiator slitt	
7.2 Multimedia	Navigasjon ikke oppdatert.	
Opplysninger/klargjøring		
8.1 Opplysninger	Dokumentert service, se bilde.	

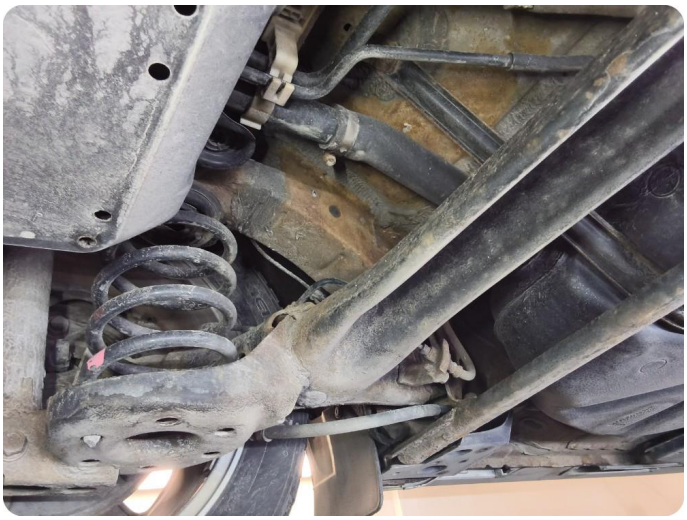

2.1 Rust
Understell/Vognbunn



2.1 Rust
Understell/Vognbunn

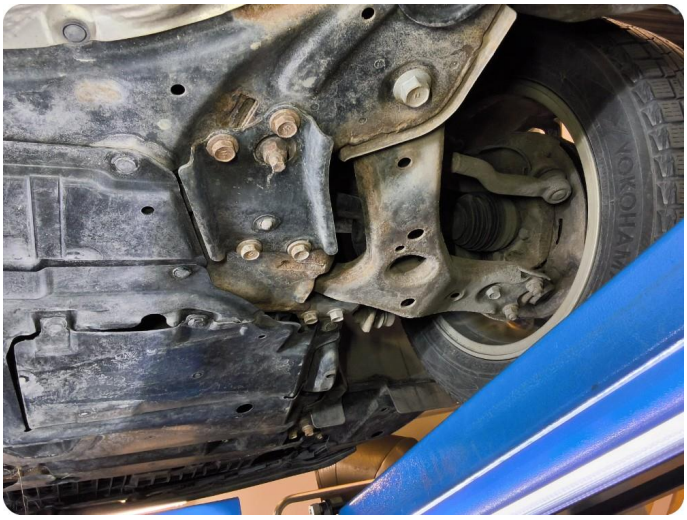

2.1 Rust
Understell/Vognbunn

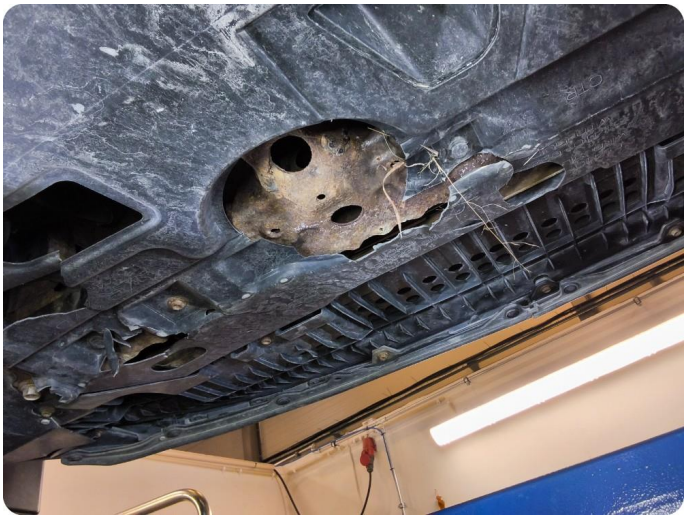

2.1 Rust
Understell/Vognbunn

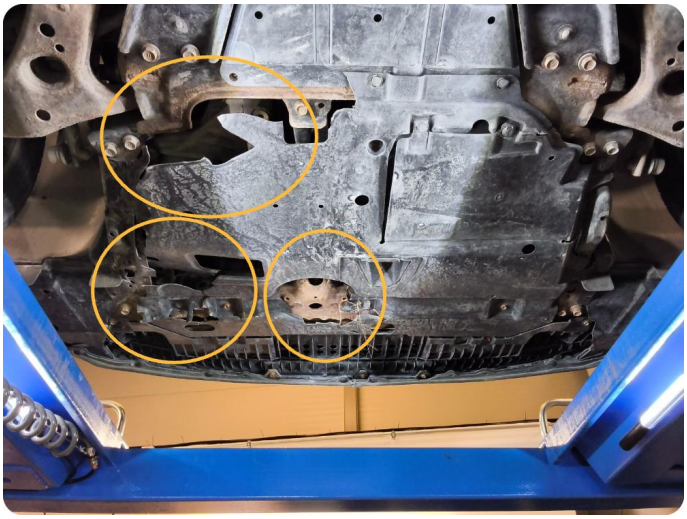

2.2 Beskyttelsesplate skadet/mangler



2.3 Blinklys sprukket/krakelert



2.4 Steinsprut



3.1 Matte glass
/Riper

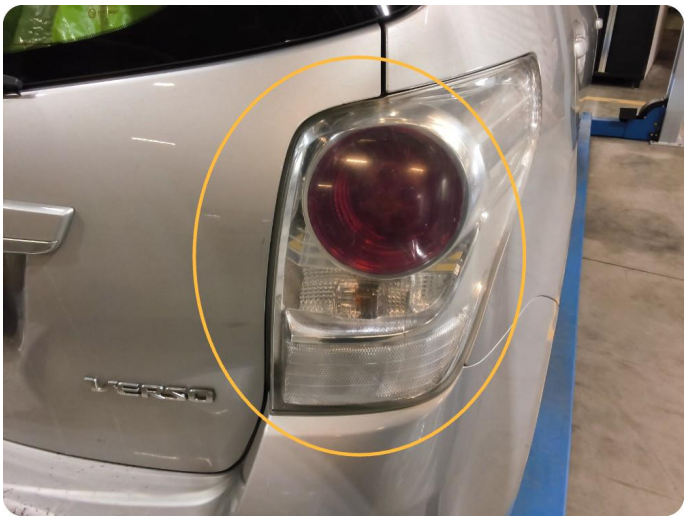

3.1 Matte glass
/Riper



5.2 Utslitte skiver og klosser



6.1 Lekkasje

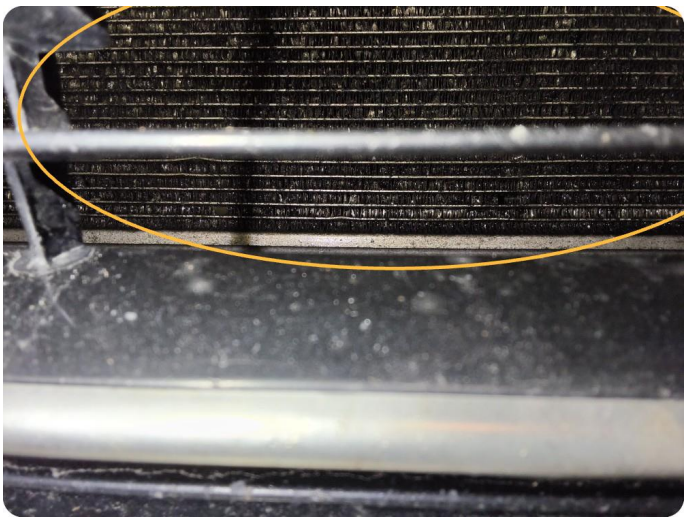

7.1 Øvrige feil
AC radiator slitt



7.2 Navigasjon ikke oppdatert

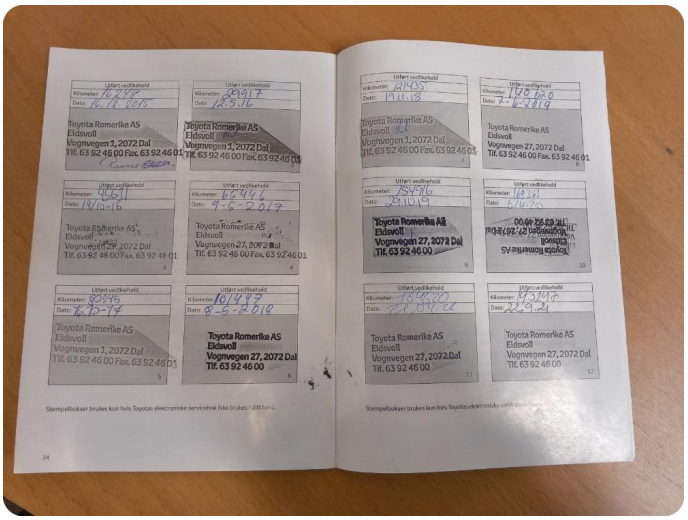

8.1 Dokumentert service, se bilde

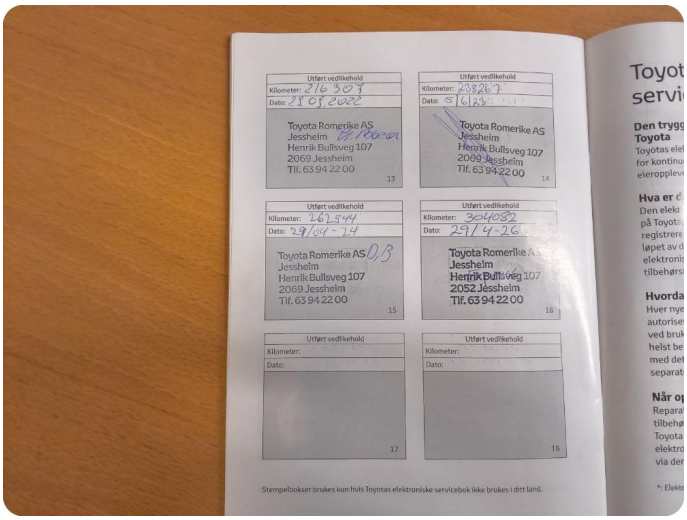

8.1 Dokumentert service, se bilde

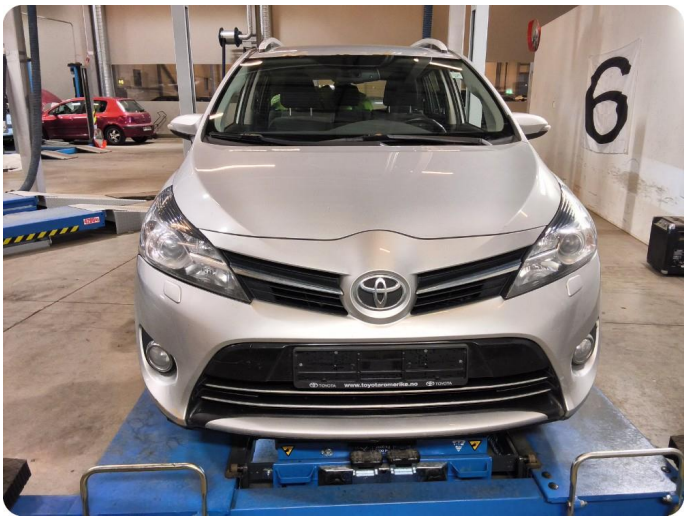
6







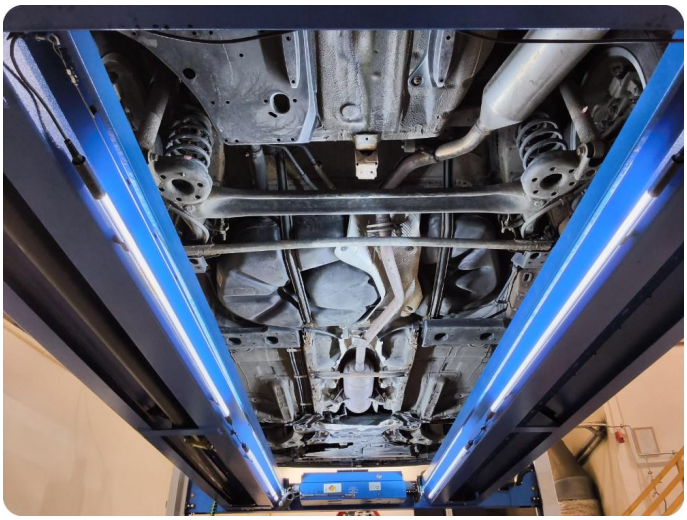

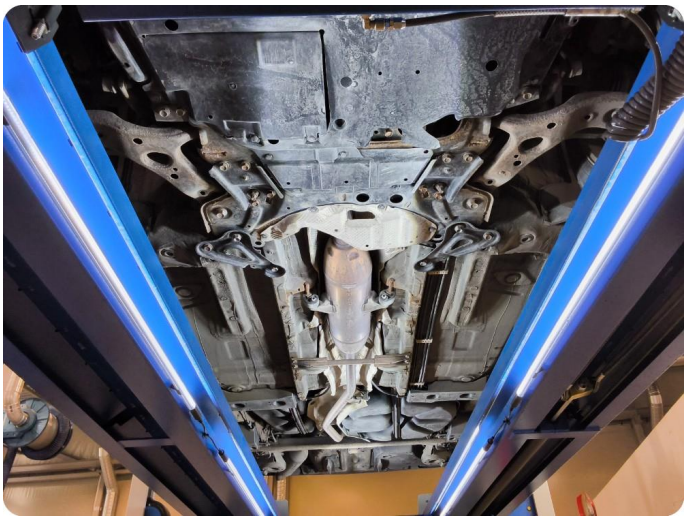






SETUP
MEDIA
CAR
MAP/NAV
TEMP
Forsikre deg om at omgivelsene er sikre.


316845 km


9:48
164 km
316849 km
km/h

Utført 26.11.2026

SYSTEM		ANTALL
Antiblokkeringssystem/stabilitetskontroll/trak... - ABS/VSC/TRC		0
Kollisjonspute - Kollisjonssikringssystem		1
B1826	Åpen krets i sideutløserkrets Venstre side	
2ZR-FAE -		1
P1604	Startbarhet funksjonsfeil	
Kombinasjonsmåler -		0
Klimakontroll - ACC		1
B1423	Åpen i trykksensorkrets / unormal kjølertrykk	
System for overvåking av dekktrykk - TPMS		0
Navigasjon -		6
B15F6	Hovedkarosseri-ECU kjøretøyinformasjon lese/skrive-prosessfeil	
U0140	Tapt kommunikasjon med BCM	
U0129	VSC (kjøretøystabilitetskontroll) (ECB elektronisk kontrollerte bremser) ECU-kommunikasjon	
U0100	Motor/elektrisk kjøretøy ECU kommunikasjon	
B15F5	Luftkondisjonerer ECU kjøretøyinformasjon lese/skrive-prosessorfeil	
U0155	Måler ECU-kommunikasjon	
Elektrisk motor servostyring - EMPS		0
Hovedkarosseri - BCM		0
Førerdør -		0
Passasjerdør -		0
Høyre bakdør -		0
Venstre bakdør -		0
Hovedbryter -		0

KJØRETØYDATA

ANTALL NØKLER	2	ANTALL LADEKABLER	

PRØVEKJØRING

PRØVEKJØRT	HASTIGHET	KJØREFORHOLD
Ja	50	Glatt

KLIMAANLEGG

TEMPERATUR INN TIL KLIMAANLEGG	20,00	TEMPERATUR UT AV KLIMAANLEGG	16,00

AKSLINGER : 2

SOMMERDEKK :

SOMMERDEKK	PRODUKSJONSDATO DEKK
	Uke 1, 2024

	VENSTRE	HØYRE
AKSEL 1	5,5	4,5
AKSEL 2	5,1	5,4

VINTERDEKK :

VINTERDEKK	PRODUKSJONSDATO DEKK
	Uke 23, 2019

	Venstre	Høyre
AKSEL 1	6,1	5,4
AKSEL 2	4,9	4,2

SERVICEINFORMASJON

KOMPLETT HISTORIKK
Ikke kontrollert

Kontrollert | Ikke kontrollert | Kontrollert, anmerkning

Identitet
- Kjennemerke
- Understellsnummer
- Dokumentasjon utstyr/godkjenning
- Nøkler

Assistentsystemer og diagnose
- Systemfunksjoner
- Diagnose
- Prøvekjøring

Eksteriør
- Under bil
- Låser/tyverisikring
- Speil
- Vinduspussere/-spyler
- Dekk/Felger
- Frontvindu
- Kanal

Lys
- Lys foran
- Lys bak
- Markeringslys
- Retningslys
- Nødsignallys
- Parkeringslys
- Refleks
- Andre lys

Motor
- Batteri(er)
- Drivstoffanlegg/-ledninger
- Eksosanlegg
- Kjølesystem/vannpumpe
- Lekkasjer
- Service
- Startmotor
- Trekkraft
- Turbo
- Motor

Hjuloppheng/styring
- Retningsstabilitet/selvoppretting
- Ratt/styringsmekanisme
- Hjullager
- Fjærer/støtdemper
- Ledd
- Stabilisatorer/stag
- Forstilling
- Bakstilling

Bremser
- Bremsefunksjon
- Parkeringsbrems
- Lekkasjer
- Rør/slanger
- Skiver
- Bremseskjold

Gir og drivlinje
- Girkasse
- Differensial
- Clutch/kobling/svinghjul
- Aksler
- Fordelingskasse

Interiør
- Instrumenter og brytere
- Vindusheiser
- Bilbelte
- Varme/AC/Klima
- Multimedia
- Multifunksjonsratt

Opplysninger/klargjøring
- Opplysninger
- Interiør

Det tas forbehold om mulige avvik i kontrollpunktene avhengig av biltype og modellvariant