Autoringen Funksjonstest

TESTDATO: 25.11.2026

AUDI AUDI A4 / B8 120 HK MANUELL

BS29723 | 226 093 KM | 21.07.2011 Førstegang registrert | Diesel

CHASSISNR: WAUZZZ8KXCA020517	BRUKTIMPORT: Nei
KJØRETØY: Personbil	FRIST FOR PKK: 31.03.2027

Funksjonstest er beregnet på eldre biler og biler med høy kjørelengde. Det må forventes en generelt høyere slitasje. Her testes kun vitale deler på bilen, karosseri og interiør må vurderes ut ifra bilder og visuell kontroll.



OPPSUMMERT STATUS PÅ KJØRETØY — OK | Anmerkninger se neste side

IDENTITET	OK	ASSISTENTSYSTEMER OG DIAGNOSE	Anmerkninger
EKSTERIØR	Anmerkninger	LYS	Anmerkninger
MOTOR	OK	HJULOPPHENG/STYRING	Anmerkninger
BREMSER	Anmerkninger	GIR OG DRIVLINJE	Anmerkninger
INTERIØR	Anmerkninger	OPPLYSNINGER/KLARGJØRING	Anmerkninger

PUNKT	BESKRIVELSE	PLASSERING
Assistentsystemer og diagnose		
1.1 Diagnose	Feilkoder.	
Eksteriør		
2.1 Under bil	Rust. Understell/Vognbunn	
2.2 Vinduspussere/-spyler -	Spylere virker ikke.	bak
2.3 Dekk/Felger -	Påbegynnende oksidering. Og kantkjørt	alle
2.4 Frontvindu	Steinsprut.	
2.5 Kanal -	Korrosjon/rust.	begge
Lys		
3.1 Lys foran -	Feil på automatisk nivåregulering.	venstre bak
3.2 Lys bak -	Riper	venstre bak
Hjuloppheng/styring		
4.1 Forstilling -	Slitt casterstagforing.	begge foran
4.2 Forstilling -	Utslitt bærebruforing.	begge foran
Bremser		
5.1 Skiver -	Utslitte skiver og klosser.	begge foran
Gir og drivlinje		
6.1 Clutch/kobling/svinghjul	Slitt. Tar oppe begynner å bli slitt	
Interiør		
7.1 Varme/AC/Klima	AC radiator slitt	
7.2 Varme/AC/Klima	AC Bryter virker ikke	
Opplysninger/klargjøring		
8.1 Opplysninger	Dokumentert service, se bilde.	

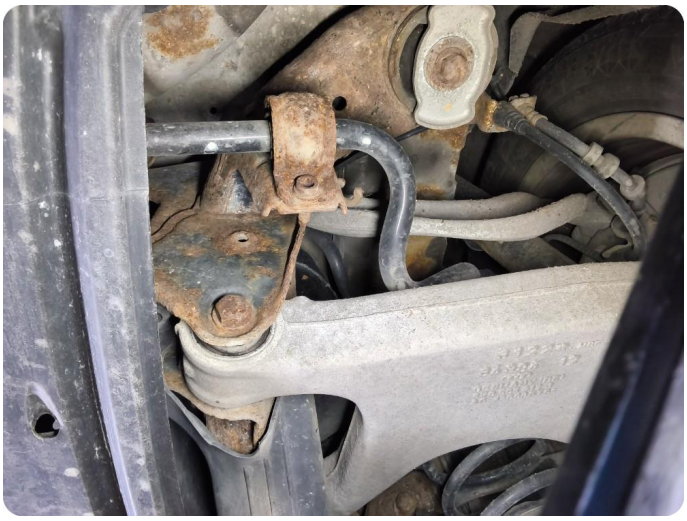

2.1 Rust
Understell/Vognbunn

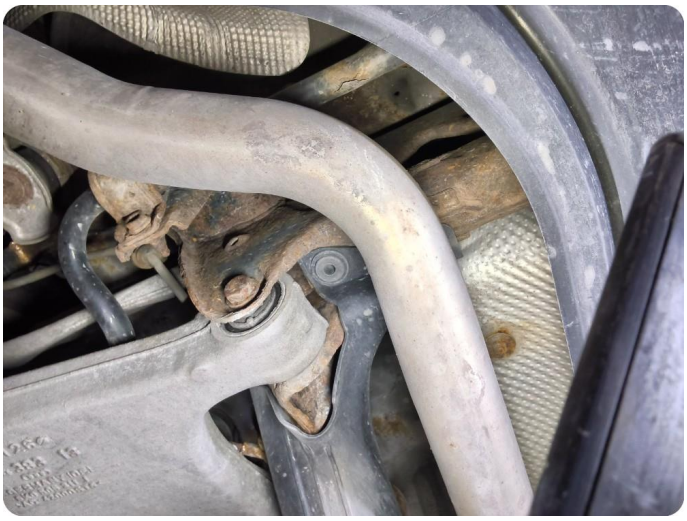

2.1 Rust
Understell/Vognbunn



2.1 Rust
Understell/Vognbunn



2.3 Påbegynnende oksidering
Og kantkjørt

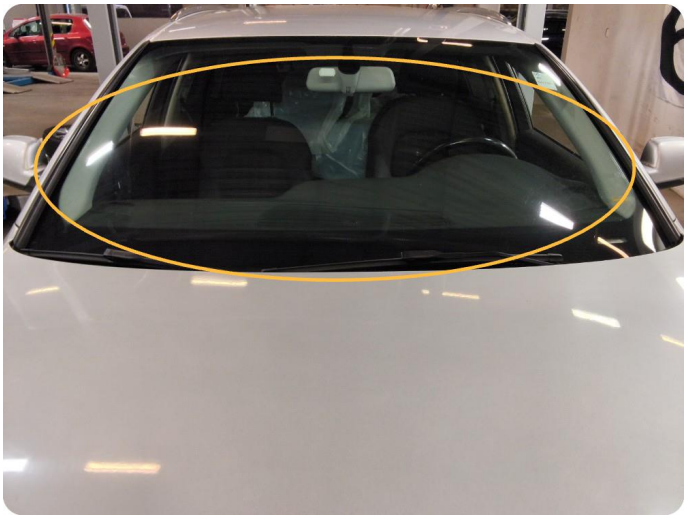

2.4 Steinsprut



2.5 Korrosjon/rust



2.5 Korrosjon/rust



2.5 Korrosjon/rust



2.5 Korrosjon/rust



2.5 Korrosjon/rust



3.1 Feil på automatisk nivåregulering



3.2 Øvrige feil
Riper

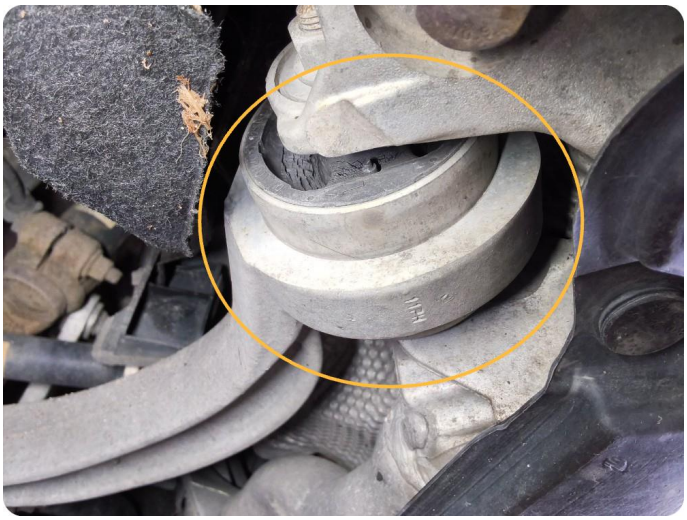

4.1 Slitt casterstagforing

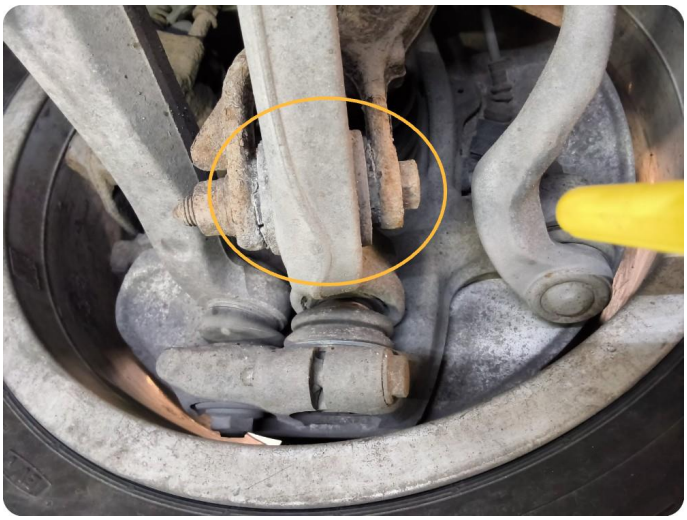

4.2 Utslitt bærebruforing



5.1 Utslitte skiver og klosser

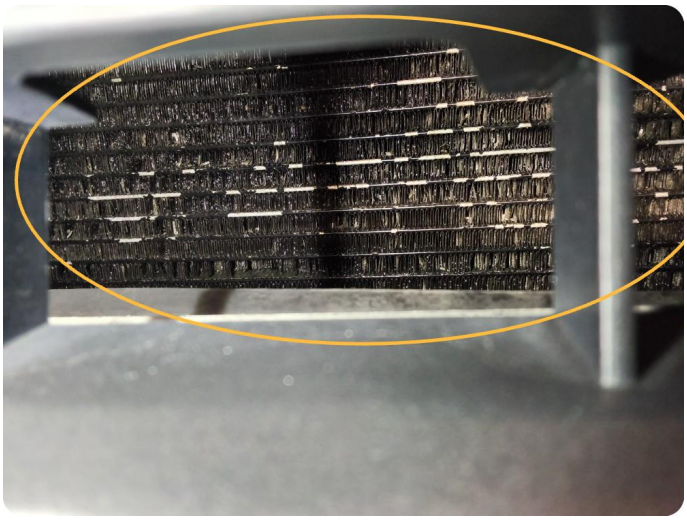

7.1 Øvrige feil
AC radiator slitt



7.2 Øvrige feil
AC Bryter virker ikke

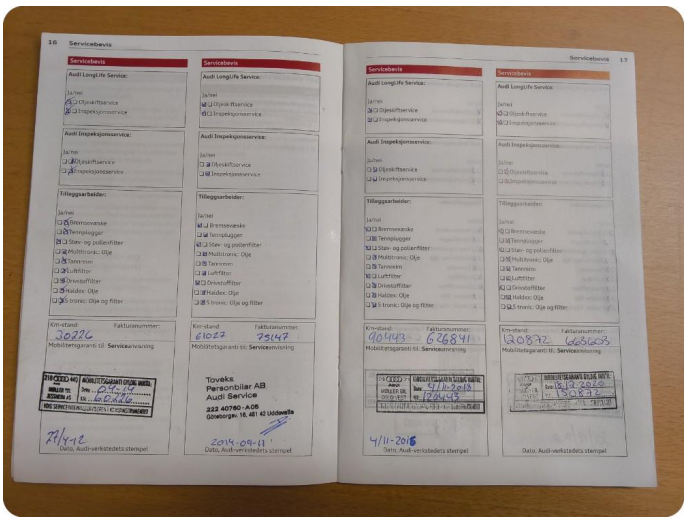

8.1 Dokumentert service, se bilde

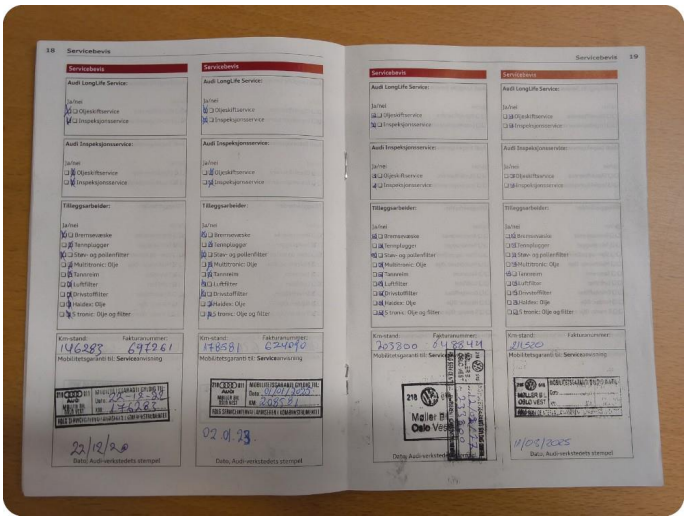

8.1 Dokumentert service, se bilde

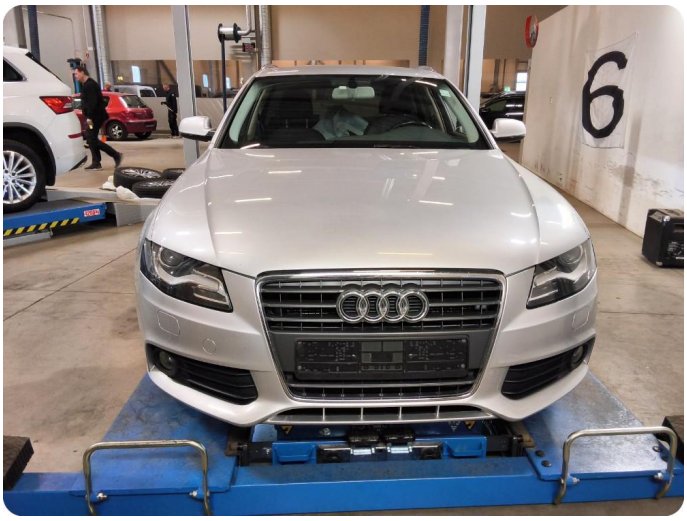
6







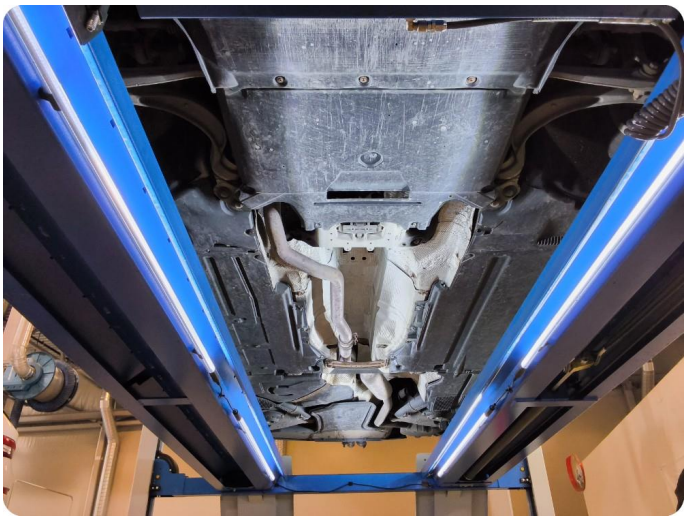

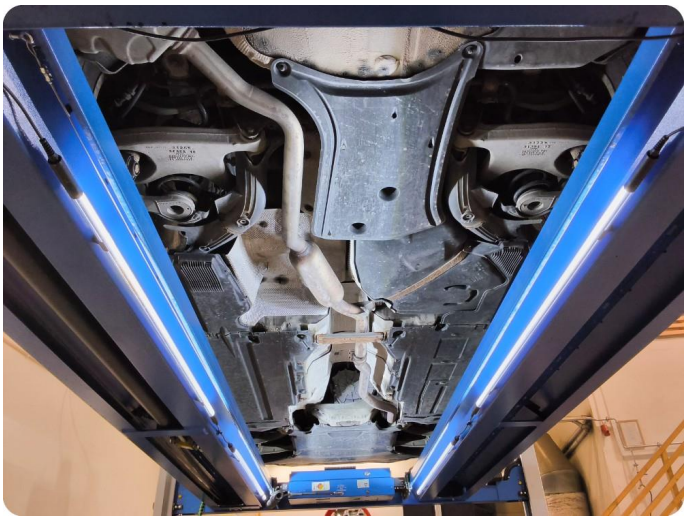






12:06
25.11.2026
SET


Radio R-Riks
12:55
25.11.2025
SET

Utført 25.11.2026

SYSTEM		ANTALL
Elektronisk parkeringsbrems - EPB (Elektronisk parkeringsbrems)		0
Blokkeringsfrie bremser / elektronisk stabilit... - ABS/ESP (Blokkeringsfrie bremser / elektronisk stabilitetsprogram)		0
Blokkeringsfrie bremser / elektronisk stabilit... - ABS/ESP (Blokkeringsfrie bremser / elektronisk stabilitetsprogram)		0
Kollisjonspute -		0
Motor - CABA, CABB, CGXC, CGWC, CMUA, CPMA, CADA, CCUA, CAEA..., etc.		2
P056800	Cruise Control Innstill-signal: funksjonssvikt	
P160300	Intern kontrollmodul, kontrollsumfeil i minne	
Instrument -		0
Startsperre -		0
Startsperre -		0
Klima - Klimakontroll, Klimakontroll		1
00256	A/C trykk-/temperaturføler Under nedre terskel reguleringsgrense	
parkeringshjelp -		0
Gateway -		1
03041	Energisparemodus aktiv Ingen symptomer	
Tilhengermodul -		1
02564	Tilhenger, krets venstre baklykt Kortslutning til positiv eller åpen krets	
Hurtigservice -		0
Komfortsystem -		0
Dørmodul på førersiden -		0
Dørmodul passasjersiden -		0
Dørmodul høyre bak -		0
Dørmodul venstre bak -		0
Sentral elektronikk -		0
Rattelektronikk -		0
Radio -		0
Digital signalprosessor - DSP (Digital signalprosessor)		0
Dynamisk lyskontroll -		0
Dynamisk lyskontroll -		0
Transportmodus -		0
Hurtigservice -		0

KJØRETØYDATA

ANTALL NØKLER	2	ANTALL LADEKABLER	

PRØVEKJØRING

PRØVEKJØRT	HASTIGHET	KJØREFORHOLD
Ja	60	Vått

KLIMAANLEGG

TEMPERATUR INN TIL KLIMAANLEGG	20,00	TEMPERATUR UT AV KLIMAANLEGG	16,00

AKSLINGER : 2

SOMMERDEKK :

SOMMERDEKK	PRODUKSJONSDATO DEKK
	Uke 42, 2015

	VENSTRE	HØYRE
AKSEL 1	5,5	6,0
AKSEL 2	6,2	5,9

VINTERDEKK :

VINTERDEKK	PRODUKSJONSDATO DEKK
	Uke 31, 2020

	Venstre	Høyre
AKSEL 1	7,8	7,4
AKSEL 2	6,2	5,0

SERVICEINFORMASJON

KOMPLETT HISTORIKK
Ikke kontrollert

PUNKTER KONTROLLERT

✓ Kontrollert | ○ Ikke kontrollert | ✗ Kontrollert, anmerkning

Identitet
- ✓ Kjennemerke
- ✓ Understellsnummer
- ✓ Dokumentasjon utstyr/godkjenning
- ✓ Nøkler

Assistentsystemer og diagnose
- ✓ Systemfunksjoner
- ✗ Diagnose
- ✓ Prøvekjøring

Eksteriør
- ✗ Under bil
- ✓ Låser/tyverisikring
- ✓ Speil
- ✗ Vinduspussere/-spyler
- ✗ Dekk/Felger
- ✗ Frontvindu
- ✗ Kanal

Lys
- ✗ Lys foran
- ✗ Lys bak
- ✓ Markeringslys
- ✓ Retningslys
- ✓ Nødsignallys
- ✓ Parkeringslys
- ✓ Refleks
- ✓ Andre lys

Motor
- ✓ Batteri(er)
- ✓ Drivstoffanlegg/-ledninger
- ✓ Eksosanlegg
- ✓ Kjølesystem/vannpumpe
- ✓ Lekkasjer
- ✓ Service
- ✓ Startmotor
- ✓ Trekkraft
- ✓ Turbo
- ✓ Dieselpumpe/dyser/gløding
- ✓ Motor

Hjuloppheng/styring
- ✓ Retningsstabilitet/selvoppretting
- ✓ Ratt/styringsmekanisme
- ✓ Hjullager
- ✓ Fjærer/støtdemper
- ✓ Ledd
- ✓ Stabilisatorer/stag
- ✗ Forstilling
- ✓ Bakstilling

Bremser
- ✓ Bremsefunksjon
- ✓ Parkeringsbrems
- ✓ Lekkasjer
- ✓ Rør/slanger
- ✗ Skiver
- ✓ Bremseskjold

Gir og drivlinje
- ✓ Girkasse
- ✓ Differensial
- ✗ Clutch/kobling/svinghjul
- ✓ Aksler
- ✓ Fordelingskasse

Interiør
- ✓ Instrumenter og brytere
- ✓ Vindusheiser
- ✓ Bilbelte
- ✗ Varme/AC/Klima
- ✓ Multimedia
- ✓ Multifunksjonsratt

Opplysninger/klargjøring
- ✗ Opplysninger
- ✓ Interiør

Det tas forbehold om mulige avvik i kontrollpunktene avhengig av biltype og modellvariant