Autoringen Funksjonstest

TESTDATO: 25.11.2026

VOLKSWAGEN POLO / 6R 90 HK AUTOMAT 2WD

HB77670 | 115 402 KM | 22.04.2014 Førstegang registrert | Bensin

CHASSISNR: WVWZZZ6RZEY134679	BRUKTIMPORT: Nei
KJØRETØY: Personbil	FRIST FOR PKK: 31.10.2028

Funksjonstest er beregnet på eldre biler og biler med høy kjørelengde. Det må forventes en generelt høyere slitasje. Her testes kun vitale deler på bilen, karosseri og interiør må vurderes ut ifra bilder og visuell kontroll.



OPPSUMMERT STATUS PÅ KJØRETØY — OK | Anmerkninger se neste side

IDENTITET ✓	ASSISTENTSYSTEMER OG DIAGNOSE 🔍
EKSTERIØR 🔍	LYS 🔍
MOTOR 🔍	HJULOPPHENG/STYRING 🔍
BREMSER 🔍	GIR OG DRIVLINJE ✓
INTERIØR ✓	OPPLYSNINGER/KLARGJØRING 🔍

PUNKT	BESKRIVELSE	PLASSERING
Assistentsystemer og diagnose		
1.1 Diagnose	Feilkoder.	
1.2 Prøvekjøring	Øvrige feil. Det kommer hvite røyk ut av eksos ved høy turtall må feilsøkes	
Eksteriør		
2.1 Under bil	Rust. Understell	
2.2 Dekk/Felger -	Navkopp mangler.	alle
2.3 Frontvindu	Steinsprut.	
Lys		
3.1 Lys foran -	Matte glass.	begge foran
Motor		
4.1 Eksosanlegg	Rust	
4.2 Lekkasjer	Oljelekkasje fra motor.	
Hjuloppheng/styring		
5.1 Fjærer/støtdemper -	Fjærbeinslager slitt/defekt.	begge foran
Bremser		
6.1 Bremseskjold -	Gjennomrustet.	begge foran
Opplysninger/klargjøring		
7.1 Opplysninger	Dokumentert service, se bilde.	



1.2 Øvrige feil
Det kommer hvite røyk ut av eksos ved høy turtall må feilsøkes

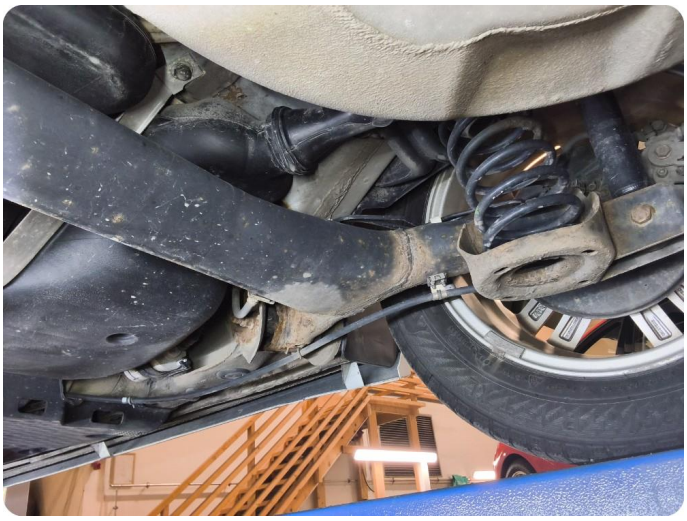

2.1 Rust
Understell

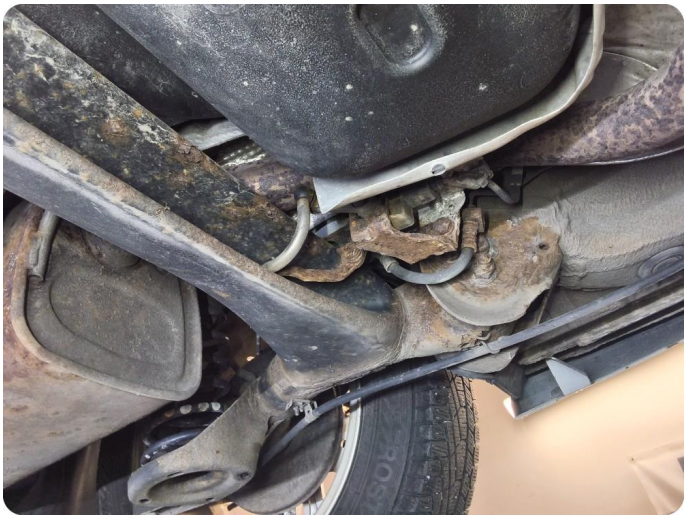

2.1 Rust
Understell

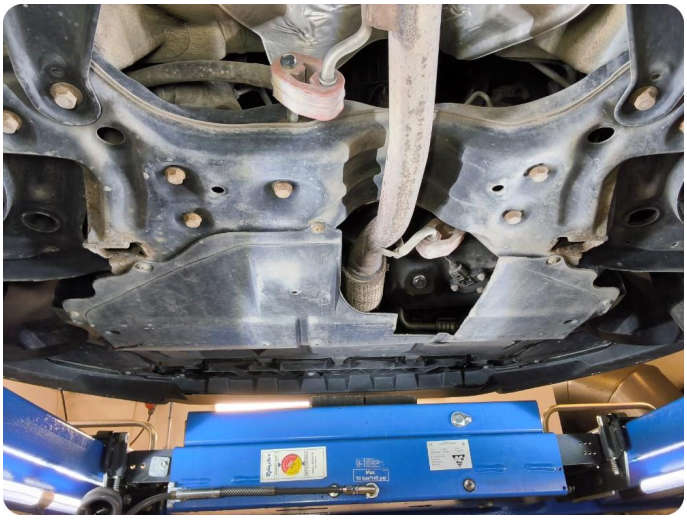

2.1 Rust
Understell



2.2 Navkopp mangler



2.3 Steinsprut



3.1 Matte glass



3.1 Matte glass

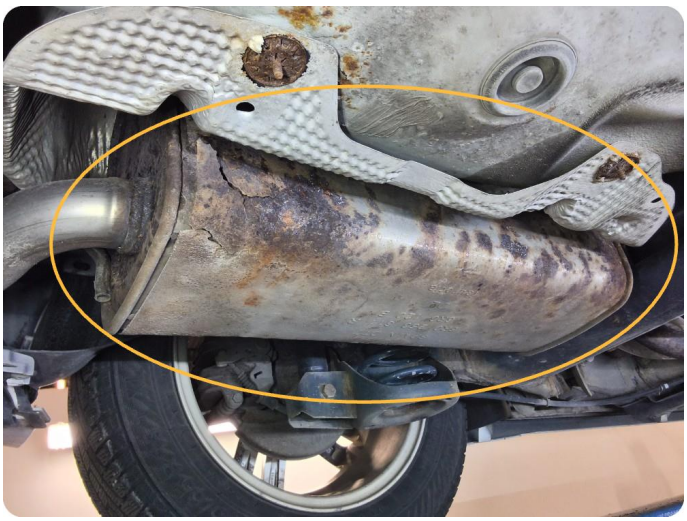

4.1 Øvrige feil
Rust

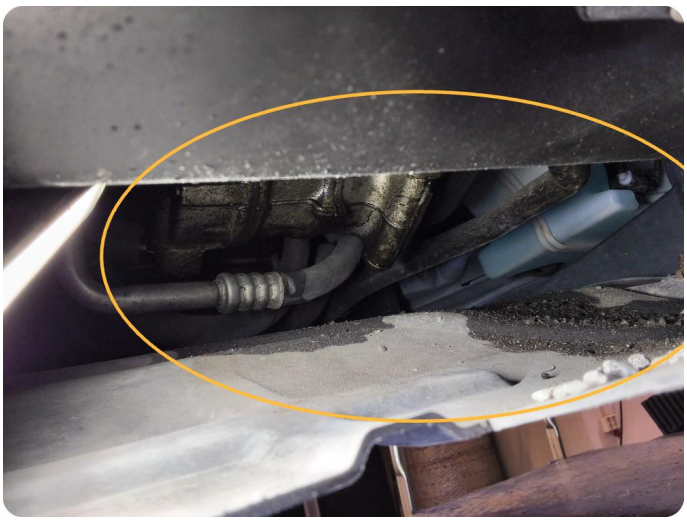

4.2 Oljelekkasje fra motor

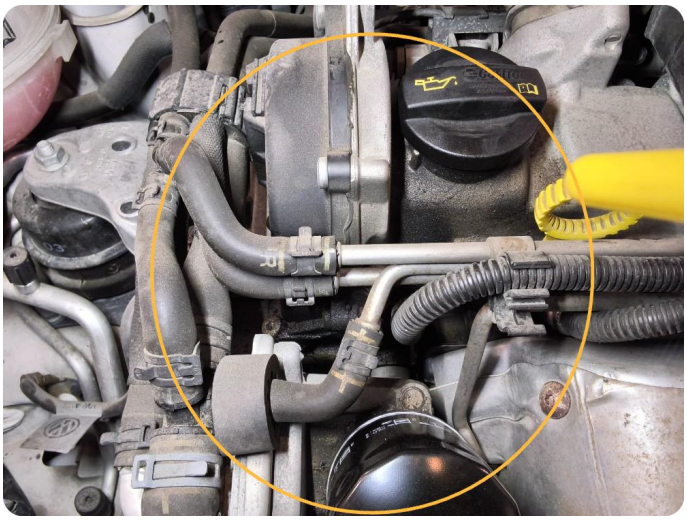

4.2 Oljelekkasje fra motor



6.1 Gjennomrustet

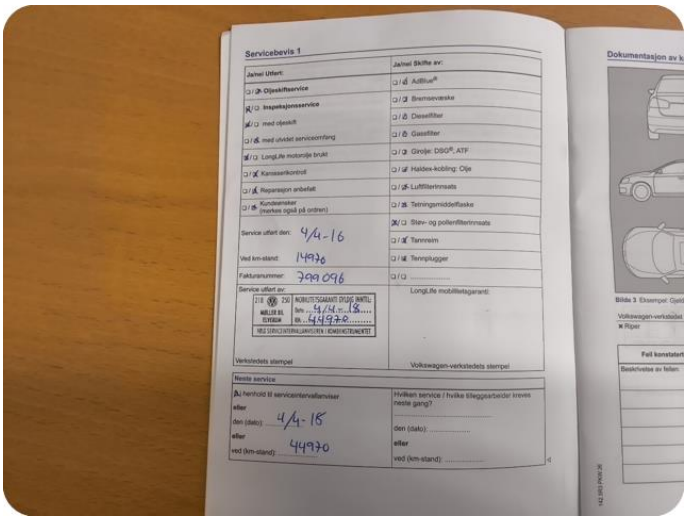

7.1 Dokumentert service, se bilde

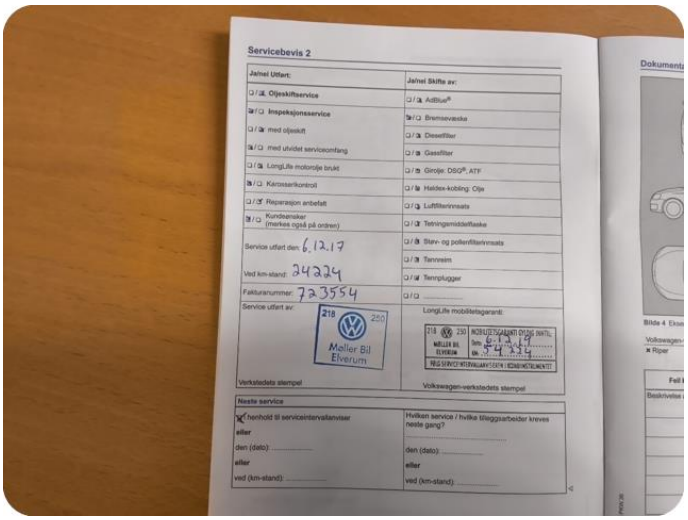

7.1 Dokumentert service, se bilde

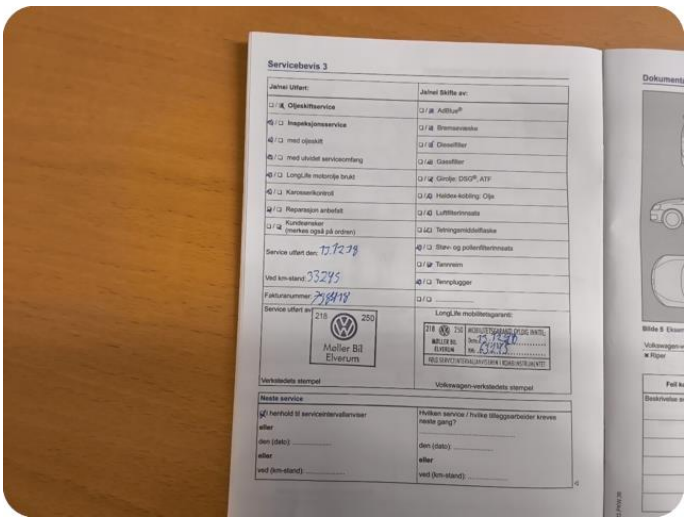

7.1 Dokumentert service, se bilde

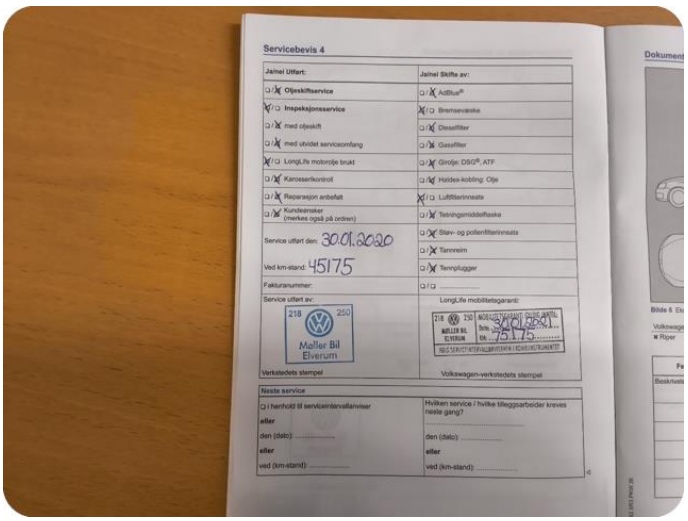

7.1 Dokumentert service, se bilde

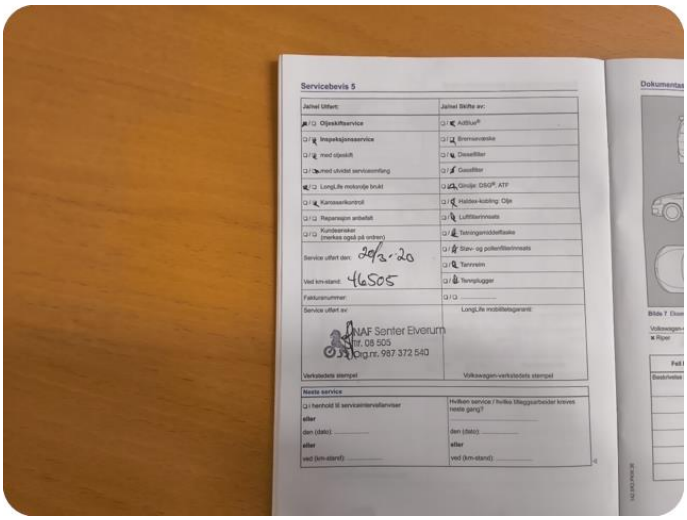

7.1 Dokumentert service, se bilde

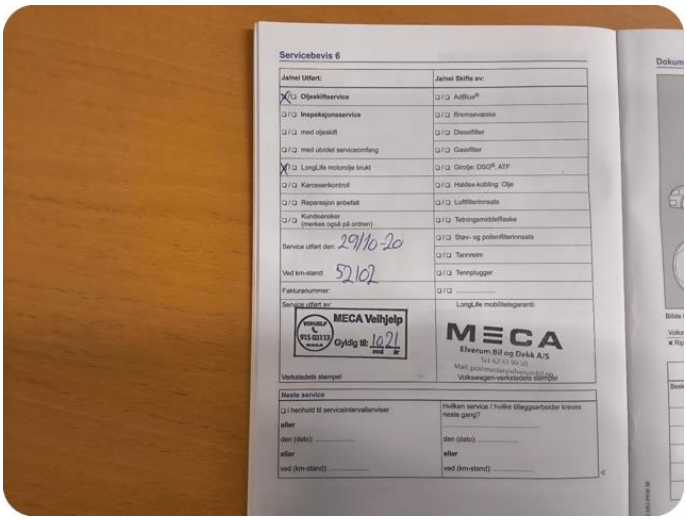

7.1 Dokumentert service, se bilde

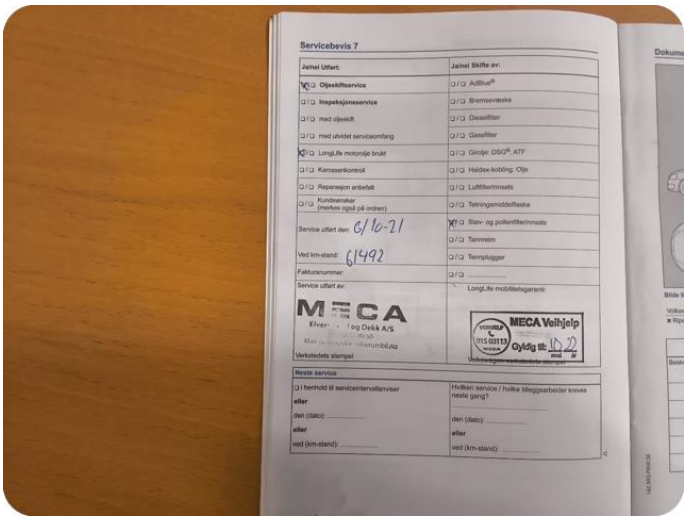

7.1 Dokumentert service, se bilde

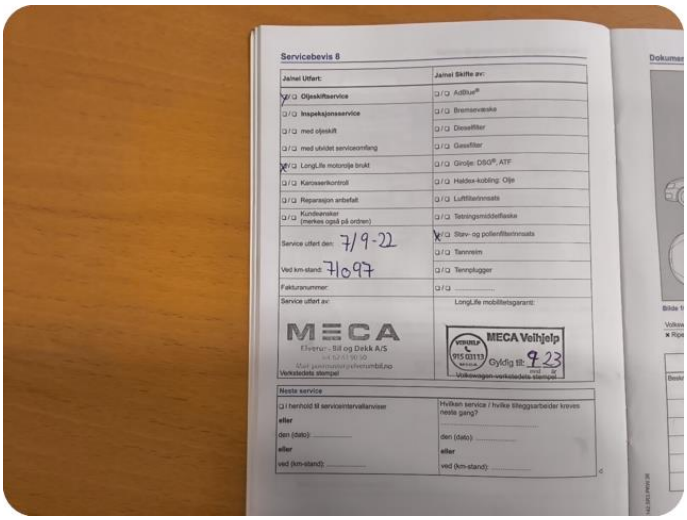

7.1 Dokumentert service, se bilde

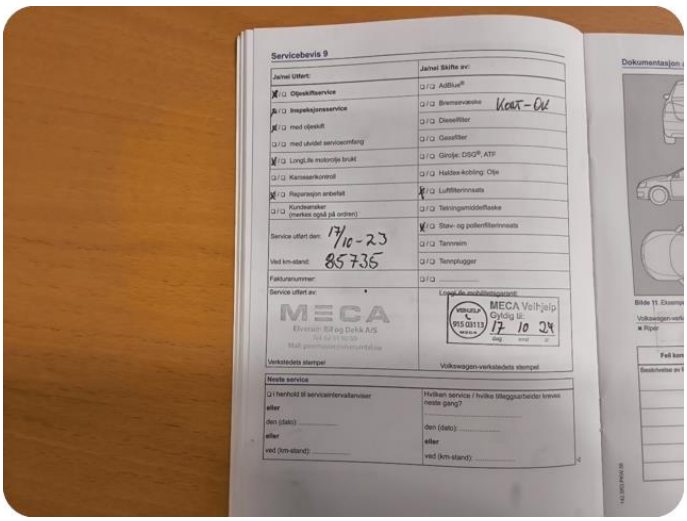

7.1 Dokumentert service, se bilde

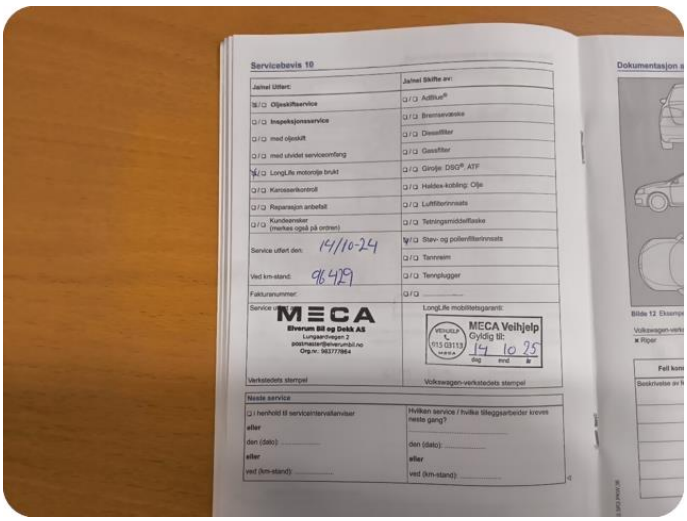

7.1 Dokumentert service, se bilde

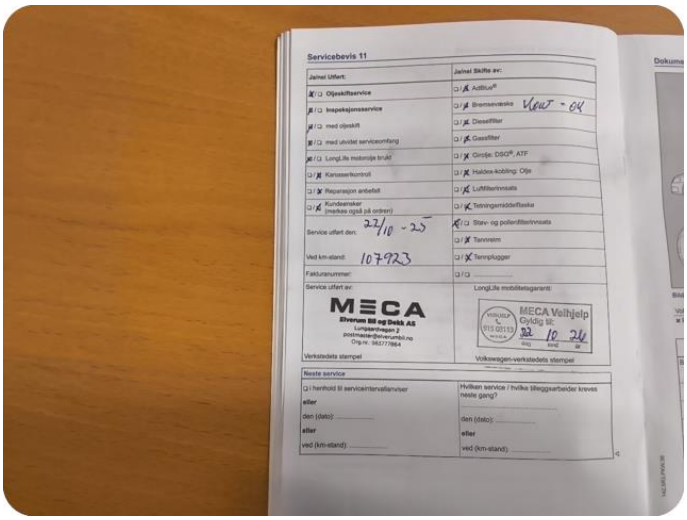

7.1 Dokumentert service, se bilde

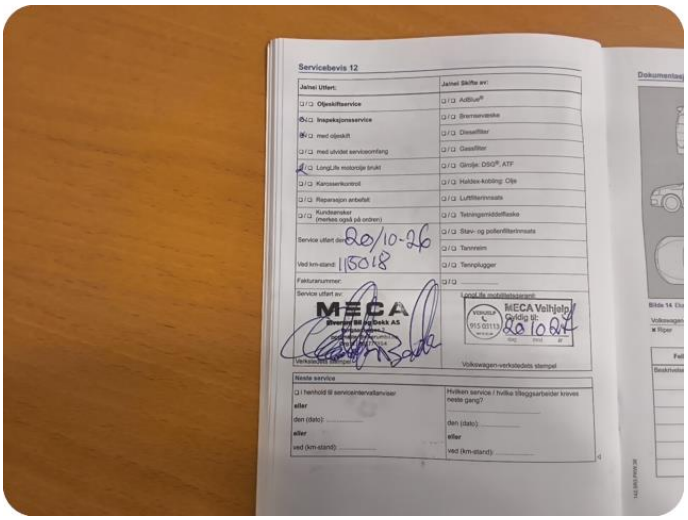

7.1 Dokumentert service, se bilde


6





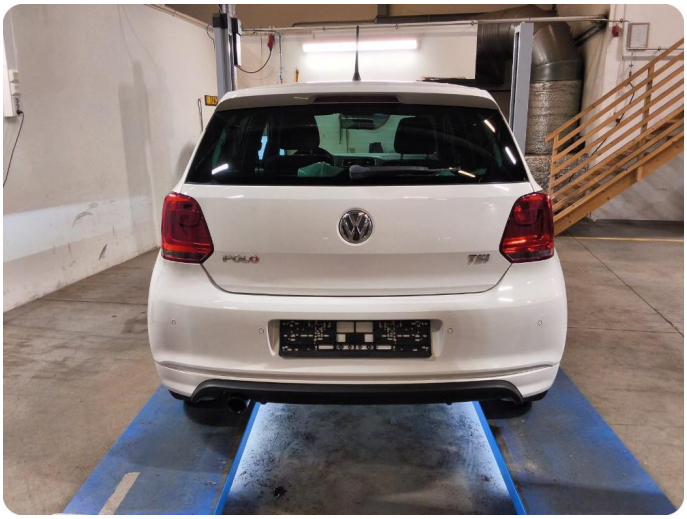

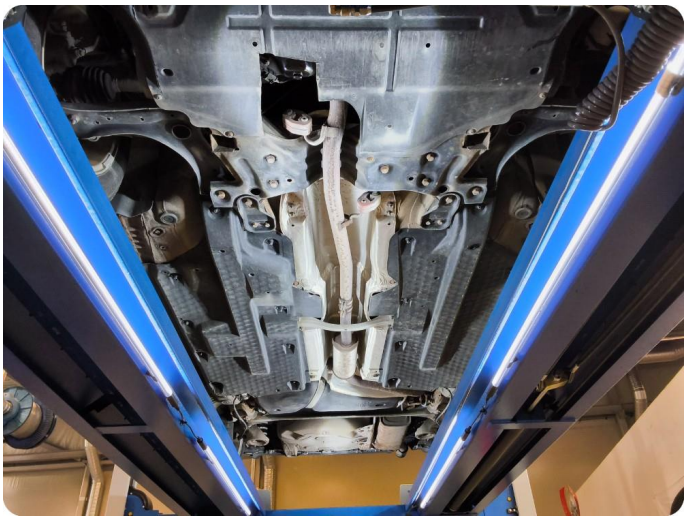






8:17 P
trip 3339km
115399km
0.0 / SET


8:58 P
350km
trip 3376km
115402km
0.0 / SET

Utført 25.11.2026

SYSTEM			ANTALL
Blokkeringsfrie bremser / elektronisk stabilit... - ABS/ESP (Blokkeringsfrie bremser / elektronisk stabilitetsprogram)			1
	C102D00	Dekktrykkvarsel Periodisk	
Kollisjonspute -			0
Motor - CGPA, CMAA, CBZB, CAVE, CPTA, CAYA, CLNA, CAYC, CAYB, etc.			0
Girkasse -			0
Instrument -			0
Startsperre -			0
Klimakontroll -			0
Klimakontroll -			0
System for overvåking av dekktrykk -			1
	C102D00	Dekktrykkvarsel Periodisk	
parkeringshjelp -			0
Sentral elektronikk -			1
	03432	Høyre parkeringslys Åpen krets	
Gateway -			0
Radio -			0
Hurtigservice -			0
Hurtigservice -			0
Transportmodus -			0
Styrevinkelgiver -			0

KJØRETØYDATA

ANTALL NØKLER	2	ANTALL LADEKABLER	

PRØVEKJØRING

PRØVEKJØRT	HASTIGHET	KJØREFORHOLD
Ja	60	Glatt

KLIMAANLEGG

TEMPERATUR INN TIL KLIMAANLEGG	20,00	TEMPERATUR UT AV KLIMAANLEGG	10,00

AKSLINGER : 2

SOMMERDEKK :

SOMMERDEKK	PRODUKSJONSDATO DEKK
	Uke 2, 2024

	VENSTRE	HØYRE
AKSEL 1	3,1	5,2
AKSEL 2	3,4	4,0

VINTERDEKK :

VINTERDEKK	PRODUKSJONSDATO DEKK
	Uke 17, 2023

	Venstre	Høyre
AKSEL 1	6,9	5,6
AKSEL 2	4,7	5,7

SERVICEINFORMASJON

KOMPLETT HISTORIKK
Ikke kontrollert

PUNKTER KONTROLLERT

✓ Kontrollert | ○ Ikke kontrollert | ✗ Kontrollert, anmerkning

Identitet
- ✓ Kjennemerke
- ✓ Understellsnummer
- ✓ Dokumentasjon utstyr/godkjenning
- ✓ Nøkler

Assistentsystemer og diagnose
- ✓ Systemfunksjoner
- ✗ Diagnose
- ✗ Prøvekjøring

Eksteriør
- ✗ Under bil
- ✓ Låser/tyverisikring
- ✓ Speil
- ✓ Vinduspussere/-spyler
- ✗ Dekk/Felger
- ✗ Frontvindu
- ✓ Kanal

Lys
- ✗ Lys foran
- ✓ Lys bak
- ✓ Markeringslys
- ✓ Retningslys
- ✓ Nødsignallys
- ✓ Parkeringslys
- ✓ Refleks
- ✓ Andre lys

Motor
- ✓ Batteri(er)
- ✓ Drivstoffanlegg/-ledninger
- ✗ Eksosanlegg
- ✓ Kjølesystem/vannpumpe
- ✗ Lekkasjer
- ✓ Service
- ✓ Startmotor
- ✓ Trekkraft
- ✓ Turbo
- ✓ Motor

Hjuloppheng/styring
- ✓ Retningsstabilitet/selvoppretting
- ✓ Ratt/styringsmekanisme
- ✓ Hjullager
- ✗ Fjærer/støtdemper
- ✓ Ledd
- ✓ Stabilisatorer/stag
- ✓ Forstilling
- ✓ Bakstilling

Bremser
- ✓ Bremsefunksjon
- ✓ Parkeringsbrems
- ✓ Lekkasjer
- ✓ Rør/slanger
- ✓ Skiver
- ✗ Bremseskjold

Gir og drivlinje
- ✓ Girkasse
- ✓ Differensial
- ✓ Clutch/kobling/svinghjul
- ✓ Aksler
- ✓ Fordelingskasse

Interiør
- ✓ Instrumenter og brytere
- ✓ Vindusheiser
- ✓ Bilbelte
- ✓ Varme/AC/Klima
- ✓ Multimedia
- ✓ Multifunksjonsratt

Opplysninger/klargjøring
- ✗ Opplysninger
- ✓ Interiør

Det tas forbehold om mulige avvik i kontrollpunktene avhengig av biltype og modellvariant