6742319

NAF Bruktbiltest - tilstandssjekk

Testdato
25.11.2026

Kjøretøy

Bilmerke	Hyundai	**Motorstørrelse**	1248 cm^3
Modell	I10	**Motoreffekt**	62 kW
Type	PA	**Aksler i drift**	
Registreringsnr.	RK48821	**Drivstofftype**	Bensin
Understellsnr.	MALAN51CBCM006407	**Kjøretøygruppe**	101
Km.stand.	126131	**Bruktimportert**	Nei
Farge	Hvit	**Registreringsår**	2012
Karosseritype	Flerbruksbil	**Registrert første gang**	27.06.2012
		Frist for neste EU kontroll	03.11.2027

Informasjon

NAF anmerker kun feil, mangler og avvik som avdekkes på testtidspunktet iht. definerte kontrollpunkter. Punkter som ikke er angitt i testen er ikke kontrollert.

NAF demonterer ikke for kontroll. Det kan være indikasjon knyttet til tekniske forhold som krever ytterligere utredning for å kunne fastslå omfang. Det kan også være periodiske feil som ikke kan avdekkes på testtidspunktet.
NB! Merk spesielt at karosseri, interiør og lakk ikke er vurdert.

Bremser og hjuloppheng vurderes etter regelverk for PKK

NAF Tilstandssjekk utført på oppdrag fra selger. Alle henvendelser til testen og øvrige forhold til bilens tekniske tilstand må avklares mellom kjøper av bilen og selger.

6742319

Testresultater

Ref.Id	Repareres	Resultat	Beskrivelse
5.1	Glass	Steinsprut med sprekk eller rosett	Frontrute
6.4	Varmeapparat/ klimaanlegg (AC).	Svak eller ingen kjølevirkning fra AC	
13.2	Parkeringsbrems.	Virker ikke	Begge sider
14.5	Bremsevirkning.	Større enn 30 % variasjon mellom venstre og høyre hjul	Foraksel, Bakaksel
14.10		Overbremsing bak:	Venstre side
28.2	Bremserør.	Rustskade på bremserør:	Begge sider bak
30.3	Bremsebelegg innvendig.	Ujevnt slitt bremsebelegg. Anbefaler nærmere kontroll	Venstre foran, Venstre bak
31.2	Bremseskiver innvendig.	Slitt bremseskive:	Venstre foran, Høyre foran
31.3		Store riper i bremseskiven:	Venstre foran, Høyre foran
31.6		Bremseskjold er skadet eller mangler:	Høyre bak, Venstre foran, Venstre bak, Høyre foran
39.2	Travers.	Rustskade i travers:	Midten bak
40.4	Opphengs- / bærearmer foraksel.	Deformasjon:	Høyre side
44.8	Bremseskive/klosser utvendig	Slitt bremsebelegg	Venstre foran, Høyre foran

Ref.Id	Opplysning	Resultat	Beskrivelse
5.6	Glass	Noe steinsprut på frontrute	
17.3	Feilkodeutlesing.	Diagnoseavlesing ligger i testrapport	
22.10	Vognbunn/understell	Stedvis rustdannelser i vognbunn/understell	Høyre, Venstre, Foran, Bak, Midten
31.9	Bremseskiver innvendig.	Overflaterust eller mindre enn 50% av overflaten rustet	Begge sider bak
33.9	Støtdempere.	Rustdannelse	Bak, Foran
39.8	Travers.	Rustdannelse	Foran
43.10	Fjærer / fjærbein.	Rustdannelse	Foran, Bak
47.10	Felg.	Oksidering / oksidert felg	Venstre bak, Høyre foran, Høyre bak
48.22	Ekstra hjulsett..	Ekstra hjulsett mangler	

Servicehistorikk

Bilder er vedlagt

Testforhold

Maks hastighet ved prøvekjøring	60 km/t
Utetemperatur ved prøvekjøring	-3 °C
Føreforhold ved prøvekjøring	Vått
Bilen ble prøvekjørt:	Driftsvarm motor
Ekstra hjulsett	Befinner seg i bilen;Mangler/ ikke tilstede

6742319

Generell informasjon.

1 - Bildeserie	✓
2 - Sentrallås/nøkler.	✓

Teknisk

3 - Rattaksel, ledd.	✓
4 - Varsellamper/meldinger	✓
5 - Glass	R
6 - Varmeapparat/ klimaanlegg (AC).	R

Prøvekjøring.

7 - Motor virkemåte.	✓
8 - Kjøreegenskaper.	✓
10 - Girkasse. (automatisk)	✓
13 - Parkeringsbrems.	R
14 - Bremsevirkning.	R
15 - Avgassanalyse. (Bensin)	✓

Motor.

17 - Feilkodeutlesing.	O
18 - Lykter/lys - virkemåte.	✓
19 - Lykter/lys - tilstand.	✓
20 - Utvendig tilstand motor.	✓

Underside.

22 - Vognbunn/understell	O
23 - Opphengs- / bærearmer bakaksel.	✓
24 - Stabilisator.	✓
25 - Differensial.	✓
26 - Drivaksler.	✓
28 - Bremserør.	R
29 - Bremseslanger.	✓
30 - Bremsebelegg innvendig.	R
31 - Bremseskiver innvendig.	R
32 - Parkbrems.	✓
33 - Støtdempere.	O
34 - Drivstofftank, rør, slange.	✓
35 - Lekkasjer.	✓
38 - Eksosanlegg.	✓
39 - Travers.	R
40 - Opphengs- / bærearmer foraksel.	R
41 - Styrestag/ledd.	✓
42 - Styresnekke, tannstang.	✓

Underside.

43 - Fjærer / fjærbein.	O

Hjul,dekk.

44 - Bremseskive/klosser utvendig	R
45 - Hjullager.	✓
46 - Dekk.	✓
47 - Felg.	O
48 - Ekstra hjulsett..	O



6742319

Måleverdier

Ref.Id	Punkt	Frase	Måleverdi
1.1	Bildeserie	Bilder	Kundens bestemte bildeserie gjennomført
2.1	Sentrallås/nøkler.	Antall nøkler:	2 stk
6	Varmeapparat/ klimaanlegg (AC).		Kontrollert visuelt
14.1	Bremsevirkning.	Bremsevirkning, VF	147,00
14.2		Bremsevirkning, HF	130,00
14.3		Bremsevirkning, VB	64,00
14.4		Bremsevirkning, HB	80,00
15	Avgassanalyse. (Bensin)		Kontrollert visuelt
44	Bremseskive/klosser utvendig		Kontrollert visuelt
46.1	Dekk.	Bilen er utrustet med:	Piggfrie vinterdekk
46.2		Mønsterdybde VF	6,30 mm
46.3		Mønsterdybde HF	5,90 mm
46.4		Mønsterdybde VB	5,80 mm
46.5		Mønsterdybde HB	4,30 mm
47.1	Felg.	Felg montert på bilen:	Stålfelg
48	Ekstra hjulsett..		Kontrollert visuelt

6742319

Leveransebetingelser

1. Testrapporten

Testrapporten inneholder identifikasjon av kjøretøy og kunde samt beskrivelse av testens omfang med måleresultater der det foreligger.

2. Bedømming–vurderingsdefinisjon

Forklaring til bokstavkodene som benyttes ved PDF rapport:

V = Normalt. Tilstand vurdert «normal» iht. kjøretøyets alder og kjørelengde

R = Reparasjon. Anbefaler utbedring iht. kontrollpunkt

O = Opplysning. Informasjon iht. kontrollpunkt og/eller kjøretøy

S = Skiftet. Kontrollpunkt inkl. komponentskifte

J = Justert. Kontrollpunkt inkl. justering

I = Ikke utført. Kontrollpunkt ikke vurdert

3. Gjennomføring av test.

Test utføres på et NAF Senter hvis ikke annet er beskrevet.

4. Eiendomsrett

Testens resultat tilhører NAFs kunde. Kundens navn er registrert på side 1 i testrapporten, og eventuelle henvendelser i forbindelse med testen må utføres av registrert kunde. Testresultatene leveres ikke ut til andre uten samtykke fra NAFs kunde.

5. Demontering

NAF demonterer ikke for kontroll/vurdering, og kan dermed ikke påpeke feil som kun avdekkes ved demontering. Dersom NAF oppdager avvik der det trengs demontering for kontroll/vurdering, vil dette anmerkes i testrapporten.

6. Prøvekjøring, periodiske feil og fremtidige problemer

NAF anmerker kun feil og avvik som oppdages på testtidspunktet. Periodiske feil/avvik kan forekomme uten at dette avdekkes pga. manglende symptom(fremtredelse) ved testtidspunktet. Det er ikke mulig å forutse framtidige problemer, feil eller avvik.

NAF prøvekjører bilen kun i begrenset grad.

7. Avlesing av elektronisk lagrede feilkoder via kjøretøyets OBD kontakt

Feilkodeutlesing blir utført kun for kunder som har avtale om dette. Hvis utlesing er utført vil kontrollpunktet «Feilkodeutlesing» stå på testrapporten og feilkoderapporten vil inngå i testrapporten.

NAF leser feilkoder på de elektroniske styresystemene som bilprodusenten har gitt tilgang til. Tilgang kan variere mellom ulike bilmerker og modeller og systemene leses med det testutstyret vi benytter. Det skilles ikke mellom permanente og periodiske feilkoder. NAF kan ikke påvise avvik i bilens oppgitte kilometerstand ved hjelp av diagnose.

8. NAFs ansvar

NAF har vurdert alle kontrollpunkter i den aktuelle testrapporten i henhold til NAFs definisjoner og retningslinjer. Kontrollpunkter som ikke omtales i rapporten er ikke inkludert eller vurdert.

Feil/avvik som avdekkes i etterkant av testen, kan ikke lastes NAF uten at det dokumenteres at følgende kumulative vilkår foreligger:

- feil/avvik må anses å ha foreligget ved testtidspunktet
- feil/avvik kan avdekkes etter gjeldende definisjoner og retningslinjer(innhold) av kontrollpunkt ved testtidspunktet
- feil/avvik kan avdekkes ved benyttet testutstyr i NAF ved testtidspunktet
- feil/avvik kan avdekkes ved gjeldende testforutsetninger ved testtidspunktet
- feil/avvik medfører konsekvenstap
- NAF har opptrådt uaktsomt ved testtidspunktet

9. Klageadgang næringsmarked

Testens resultat tilhører NAFs kunde. Kundens navn er registrert på side 1 i testrapporten. Ved eventuelle uoverensstemmelser i forbindelse med levert dokumentasjon, skal kunde ta dette opp med NAF. NAF er forretningsmessig leverandør til kunde og forholder seg kun til denne avtalepart.

Alle reklamasjoner må være NAF i hende skriftlig senest 10 dager etter at testen er utført.

10. Reklamasjonsansvaret til NAF

Ved uoverensstemmelse mellom tekst og bilder i testrapport og ett av disse viser riktig tilstand, er feilen ikke reklamasjonsgrunn.

NAF AS er ikke ansvarlig for feil i opplysninger som er hentet elektronisk fra 3. -part.

NAF AS kan kreve at bilen stilles til disposisjon for kontroll.

Ved reklamasjon kan NAF AS forlange å få mulighet til å reparere på eget verksted.

Hvis kjøper starter reparasjon på annet verksted uten skriftlig godkjenning fra NAF AS bortfaller retten til å kreve utgiften refundert av NAF AS.

Ved reparasjon på kjøpers verksted beregnes priser etter NAF AS sine innkjøpspriser (Meca eller tilsvarende) og selvkost på timepris. Benyttes DBS-systemet som grunnlag for delepriser benyttes importørpriser uten fraktpåslag.

Arbeidstidsettes iht. Haynes Pro med faktor 1

Reklamasjonskravets størrelse er under alle omstendigheter oppad begrenset til prisen på testen, med mindre noe annet er særskilt avtalt.

NAF AS anbefaler at budgivere selv inspiserer objektet.

6742319

Bilder og vedlegg

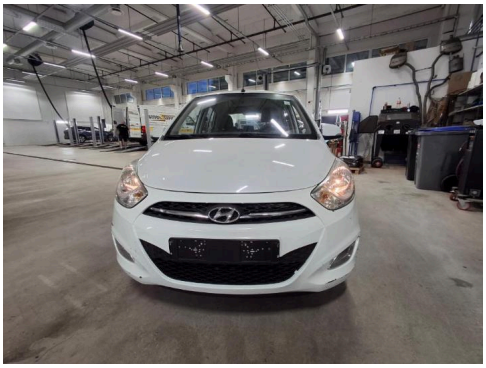

1. Generelt



2. Generelt

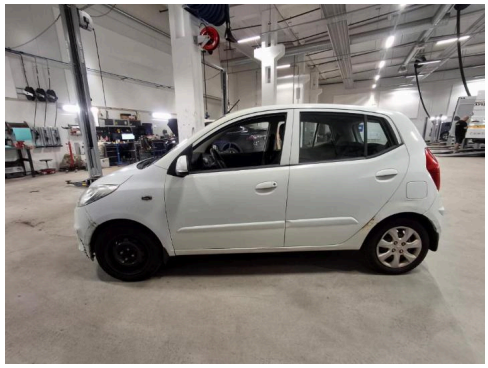

3. Generelt

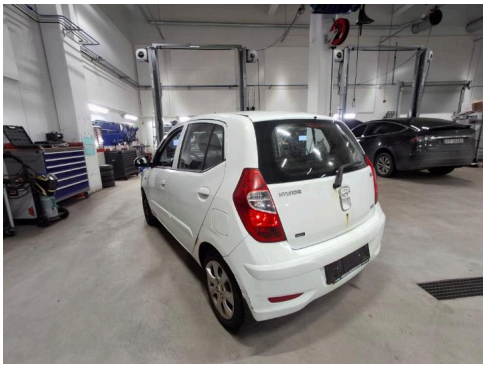

4. Generelt

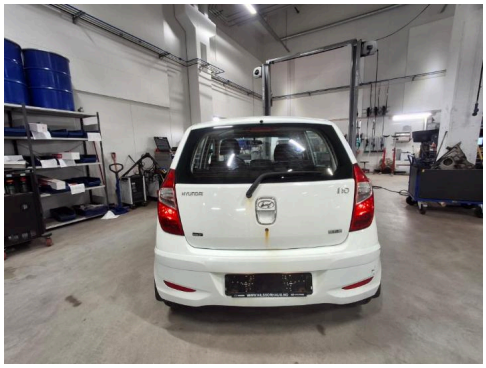

5. Generelt

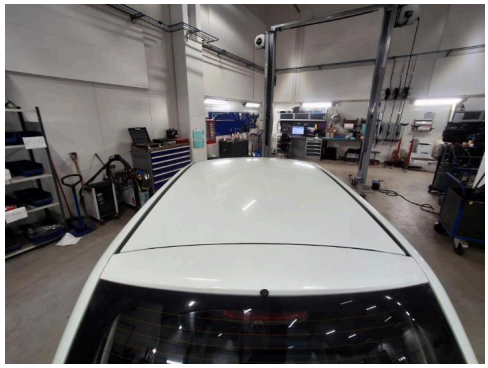

6. Generelt

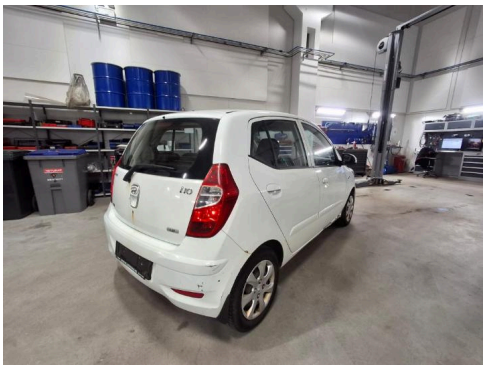

7. Generelt



8. Generelt



9. Generelt

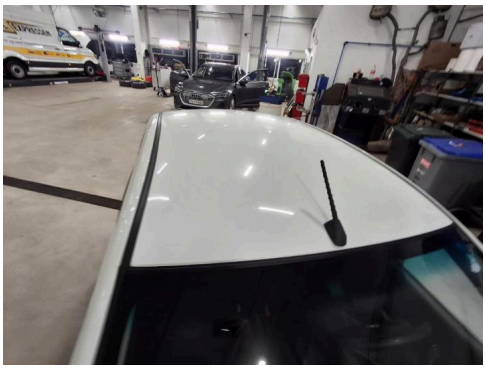

10. Generelt

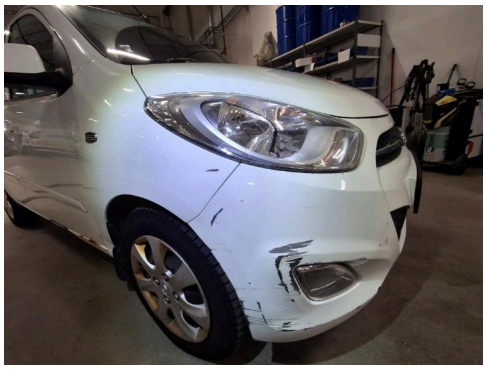

11. Generelt



12. Generelt

6742319

Bilder og vedlegg



13. Generelt

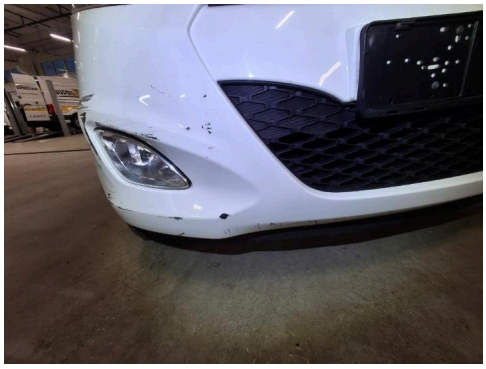

14. Generelt

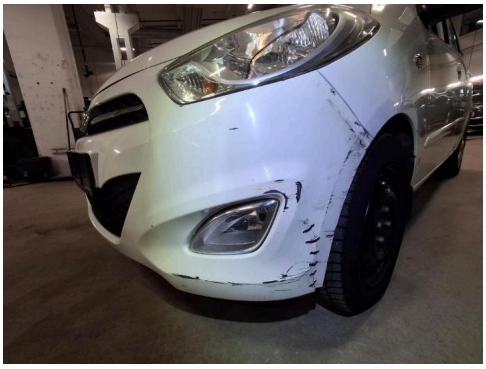

15. Generelt



16. Generelt



17. Generelt



18. Generelt



19. Generelt



20. Generelt



21. Generelt

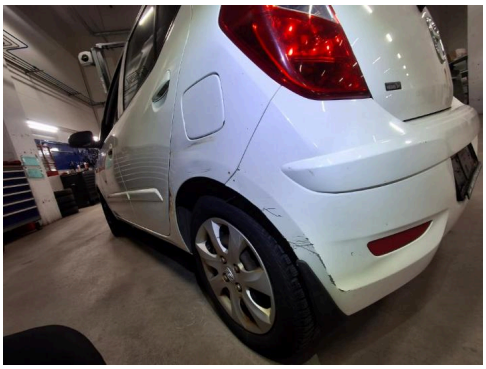

22. Generelt



23. Generelt



24. Generelt

Bilder og vedlegg

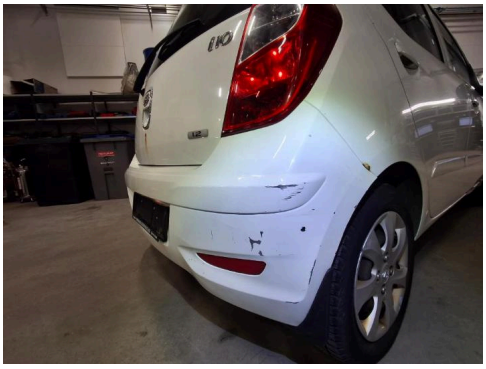

25. Generelt



26. Generelt



27. Generelt



28. Generelt



29. Generelt

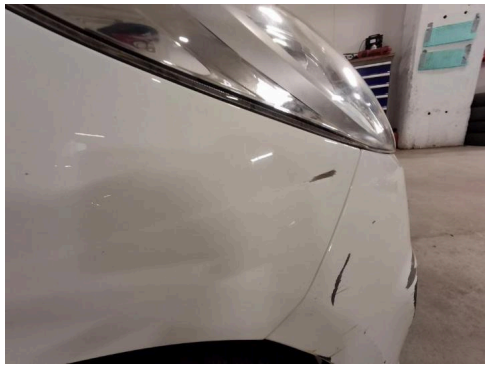

30. Generelt

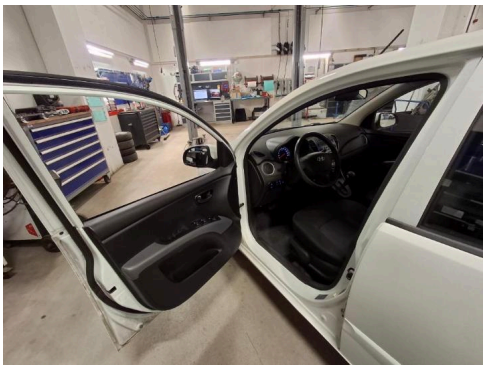

31. Generelt



32. Generelt



33. Generelt



34. Generelt



35. Generelt



36. Generelt

Bilder og vedlegg



37. Generelt



38. Generelt



39. Generelt



40. Generelt



41. Generelt



42. Generelt



43. Generelt



44. Generelt

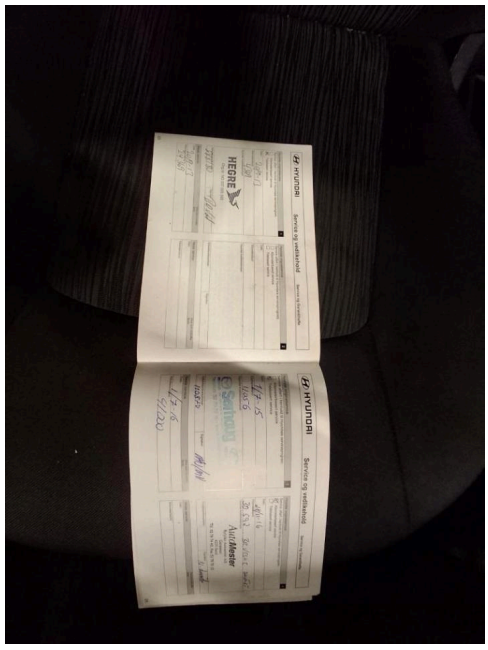

45. Generelt

Bilder og vedlegg

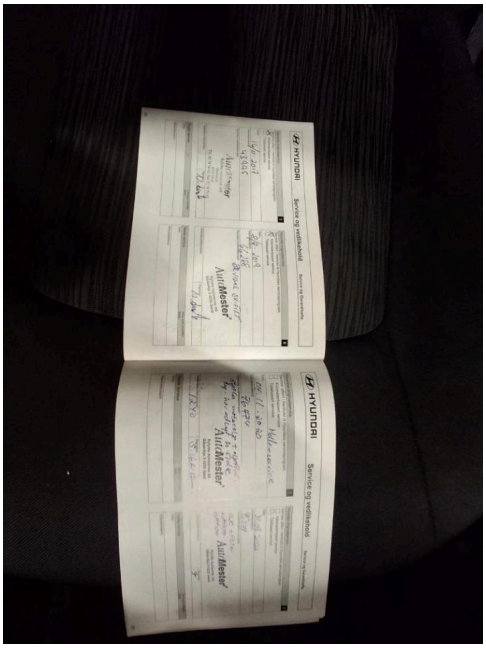

46. Generelt

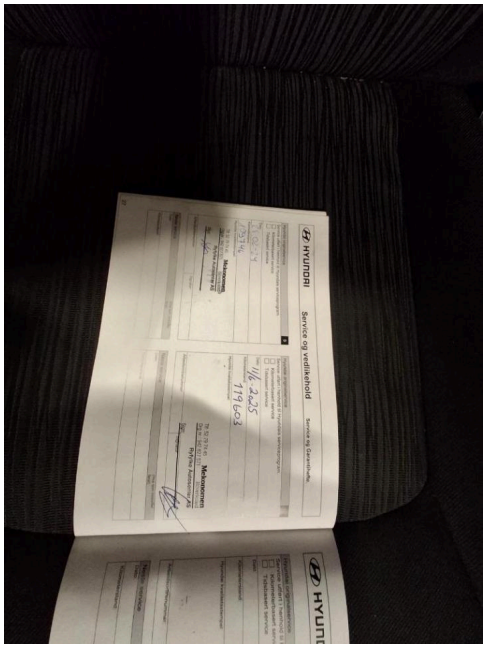

47. Generelt



48. Generelt

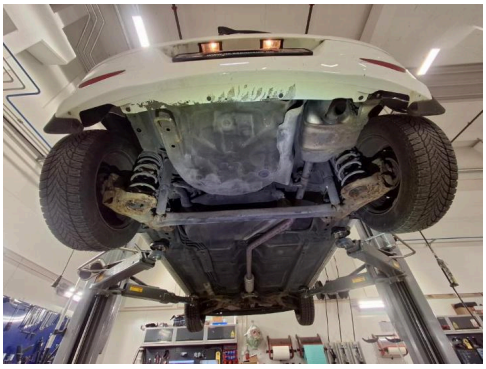

49. Generelt



50. Generelt



51. Generelt



52. Generelt



53. Generelt



54. Generelt

6742319

Bilder og vedlegg



55. Generelt

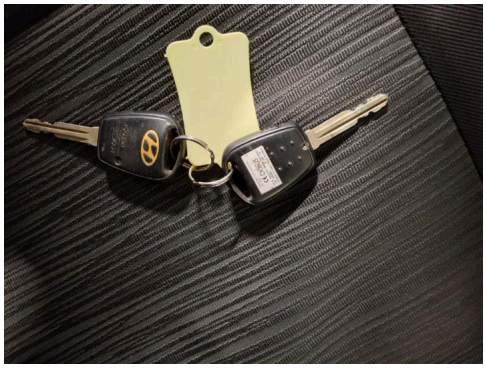

56. Generelt

Telefon:
Fax:
E-mail:
Website:

25. nov. 2026

Køretøj:	Hyundai i10 (PA) 1.2i 16V
Motorkode:	G4LA
Produktionsår:	10-13
Kilometerstand:	126131 (skrevet af kontrolløren) 25. nov. 2026 09.39.17
Registrering Nr:	RK48821
VIN:	
Testet:	25. nov. 2026 09.39.43

Fejlkode

OBD	**OBD**	**0 Fejl**
Drivlinje	**MCS Motorstyring benzin (CAN)**	**0 Fejl**
bremsesystem	**ABS Antiblokeringssystem (CAN fra 2008)**	**3 Fejl**

Fejlkode: C1207
Hjulføler BV
Omdrejningstal uplausibelt.

Fejlkode: C1611
CAN-bus
Dataoverførselstidslimit er nået.

Fejlkode: C1604
styreenhed
Fejl i hardware.

Passiv sikkerhed	**Airbag (ISO fra 2008)**	**1 Fejl**

Fejlkode: B1102
Batterispænding
Spændings-/strømforsyning lav.

Passiv sikkerhed	**Airbag (CAN 2)**	**ikke tilgængelig**
Gearkasse	**A/T Automatgearkasse**	**0 Fejl**
Styretøj	**EPS Elektromekanisk servostyring (ISO fra 2008)**	**0 Fejl**

Styretøj	**EPS Elektromekanisk servostyring (CAN fra 2008)**	**ikke tilgængelig**
Dæktryksovervågning	**TPMS Dæktryksovervågningssystem (CAN)**	**ikke tilgængelig**