Autoringen Funksjonstest

TESTDATO: 25.11.2026

FORD TRANSIT CONNECT / PU2 101 HK MANUELL 2WD

NF79958 | 174 599 KM | 25.07.2016 Førstegang registrert | Diesel

CHASSISNR: WF0SXXWPGSGC15313	BRUKTIMPORT: Nei
KJØRETØY: Varebil	FRIST FOR PKK: 22.05.2027

Funksjonstest er beregnet på eldre biler og biler med høy kjørelengde. Det må forventes en generelt høyere slitasje. Her testes kun vitale deler på bilen, karosseri og interiør må vurderes ut ifra bilder og visuell kontroll.



OPPSUMMERT STATUS PÅ KJØRETØY — OK | Anmerkninger se neste side

IDENTITET	ASSISTENTSYSTEMER OG DIAGNOSE
EKSTERIØR	LYS
MOTOR	HJULOPPHENG/STYRING
BREMSER	GIR OG DRIVLINJE
INTERIØR	OPPLYSNINGER/KLARGJØRING

PUNKT	BESKRIVELSE	PLASSERING
Identitet		
1.1 Nøkler	Skadet.	
Eksteriør		
2.1 Under bil -	Rust.	venstre, høyre, foran, bak, midten
2.2 Dekk/Felger -	For liten mønsterdybde vinterdekk.	begge foran
2.3 Dekk/Felger -	Kantkjørt felg.	høyre foran, høyre bak
2.4 Frontvindu	Steinsprut med sprekk.	
Lys		
3.1 Lys bak -	Skiltlys- skade.	venstre
Motor		
4.1 Service	Varsler service.	
4.2 Motor	Ulyd. + vibrasjon.	
Hjuloppheng/styring		
5.1 Stabilisatorer/stag -	Slakk i lenkearmer.	venstre foran
Bremser		
6.1 Bremsefunksjon -	Bremser ligger på.	begge foran
6.2 Parkeringsbrems	For dårlig virkning.	
6.3 Skiver -	Rust.	foran, bak
Interiør		
7.1 Vindusheiser -	Løs bryter.	venstre foran
7.2 Varme/AC/Klima	Svak/uteblitt funksjon på ac.	
Opplysninger/klargjøring		
8.1 Opplysninger	Dokumentert service, se bilde.	



1.1 Skadet



2.1 Rust



2.1 Rust



2.1 Rust



2.1 Rust



2.1 Rust



2.1 Rust



2.1 Rust



2.1 Rust



2.1 Rust



2.1 Rust



2.1 Rust



2.1 Rust

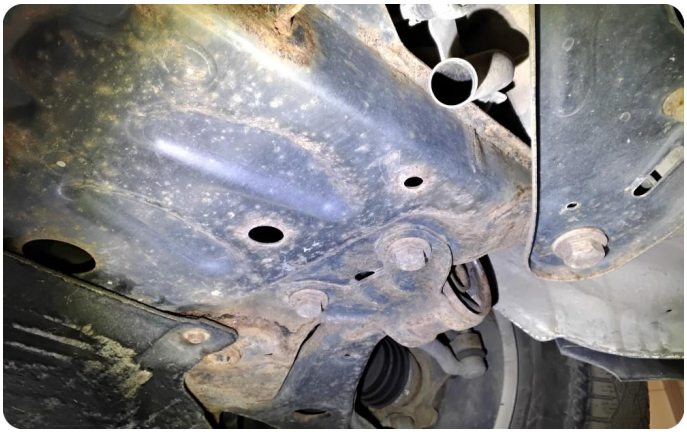

2.1 Rust



2.1 Rust



2.3 Kantkjørt felg



2.3 Kantkjørt felg



2.4 Steinsprut med sprekk



3.1 Skiltlys- skade



4.1 Varsler service



6.3 Rust

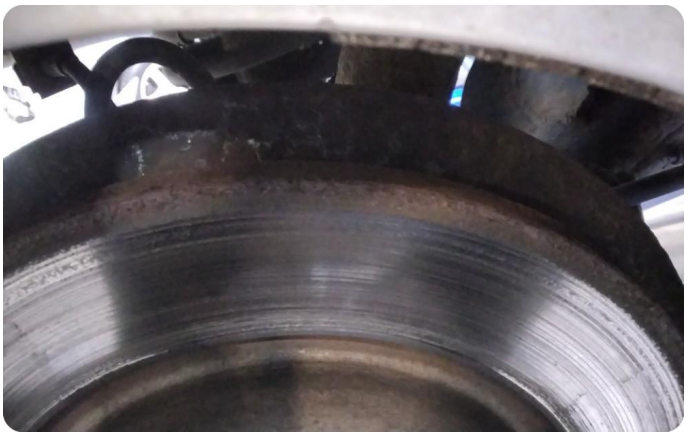

6.3 Rust



7.1 Øvrige feil
Løs bryter.

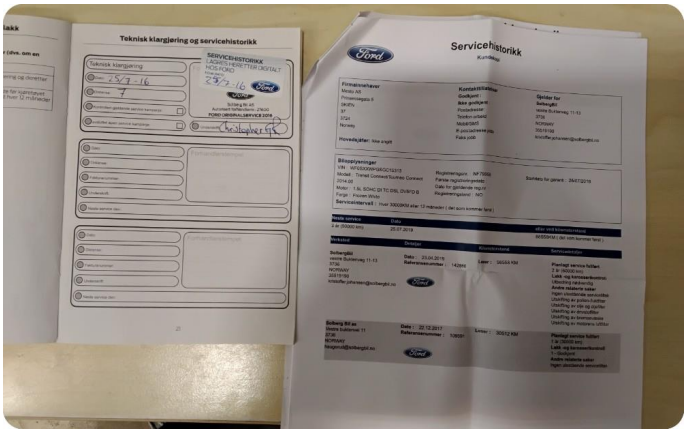

8.1 Dokumentert service, se bilde














12°C
0 km/t
174595 km


-3°C
0 km/t
174599 km

Utført 25.11.2026

SYSTEM	ANTALL
Blokkeringsfrie bremser - ABS	0
Restraint-kontrollmodul - RCM	0
Motor - JQGA, TZGA, AdBlue (AdBlue-system), XXGA	0
Instrumentpanelgruppe - IPC	0
Kontrollmodul for ekstra varmeapparat - AHCM	0
Parkeringsassistansemodul - PAM	0
Karosserikontrollmodul (BCM) - BCM	0
Rattposisjonsføler, modul - SASM	0
Strøm styre kontrollmodul - PSCM	0

KJØRETØYDATA

ANTALL NØKLER	1	ANTALL LADEKABLER	

PRØVEKJØRING

PRØVEKJØRT	HASTIGHET	KJØREFORHOLD
Ja	60	Glatt

KLIMAANLEGG

TEMPERATUR INN TIL KLIMAANLEGG	15,00	TEMPERATUR UT AV KLIMAANLEGG	14,00

AKSLINGER : 2

SOMMERDEKK :

SOMMERDEKK	PRODUKSJONSDATO DEKK
	Uke 24, 2019

	Venstre		Høyre	
	Ytre	Indre	Indre	Ytre
AKSEL 1	3,6			3,9
AKSEL 2	3,7			4,7

VINTERDEKK :

VINTERDEKK	PRODUKSJONSDATO DEKK
	Uke 5, 2022

	VENSTRE		Høyre	
	Ytre	Indre	Indre	Ytre
AKSEL 1	1,1			2,7
AKSEL 2	5,7			4,9

SERVICEINFORMASJON

KOMPLETT HISTORIKK
Ikke kontrollert

PUNKTER KONTROLLERT

✓ Kontrollert | ○ Ikke kontrollert | ✗ Kontrollert, anmerkning

Identitet
- ✓ Kjennemerke
- ✓ Understellsnummer
- ✓ Dokumentasjon utstyr/godkjenning
- ✗ Nøkler

Assistentsystemer og diagnose
- ✓ Systemfunksjoner
- ✓ Diagnose
- ✓ Prøvekjøring

Eksteriør
- ✗ Under bil
- ✓ Låser/tyverisikring
- ✓ Speil
- ✓ Vinduspussere/-spyler
- ✗ Dekk/Felger
- ✗ Frontvindu
- ✓ Kanal

Lys
- ✓ Lys foran
- ✗ Lys bak
- ✓ Markeringslys
- ✓ Retningslys
- ✓ Nødsignallys
- ✓ Parkeringslys
- ✓ Refleks
- ✓ Andre lys

Motor
- ✓ Batteri(er)
- ✓ Drivstoffanlegg/-ledninger
- ✓ Eksosanlegg
- ✓ Kjølesystem/vannpumpe
- ✓ Lekkasjer
- ✗ Service
- ✓ Startmotor
- ✓ Trekkraft
- ✓ Turbo
- ✓ Dieselpumpe/dyser/gløding
- ✗ Motor

Hjuloppheng/styring
- ✓ Retningsstabilitet/selvoppretting
- ✓ Ratt/styringsmekanisme
- ✓ Hjullager
- ✓ Luftbelger
- ✓ Fjærer/støtdemper
- ✓ Ledd
- ✗ Stabilisatorer/stag
- ✓ Forstilling
- ✓ Bakstilling

Bremser
- ✗ Bremsefunksjon
- ✗ Parkeringsbrems
- ✓ Lekkasjer
- ✓ Rør/slanger
- ✓ Lasteavhengig ventil
- ✗ Skiver
- ✓ Bremseskjold

Gir og drivlinje
- ✓ Girkasse
- ✓ Differensial
- ✓ Clutch/kobling/svinghjul
- ✓ Aksler
- ✓ Fordelingskasse

Interiør
- ✓ Instrumenter og brytere
- ✗ Vindusheiser
- ✓ Bilbelte
- ✗ Varme/AC/Klima
- ✓ Multimedia
- ✓ Multifunksjonsratt

Opplysninger/klargjøring
- ✗ Opplysninger
- ✓ Interiør

Det tas forbehold om mulige avvik i kontrollpunktene avhengig av biltype og modellvariant