Autoringen Funksjonstest

TESTDATO: 25.11.2026

BMW 316D / 390L 116 HK MANUELL

BR91675 | 238 092 KM | 08.02.2010 Førstegang registrert | Diesel

CHASSISNR: WBAPR31000A808778	BRUKTIMPORT: Nei
KJØRETØY: Personbil	FRIST FOR PKK: 14.04.2028

Funksjonstest er beregnet på eldre biler og biler med høy kjørelengde. Det må forventes en generelt høyere slitasje. Her testes kun vitale deler på bilen, karosseri og interiør må vurderes ut ifra bilder og visuell kontroll.



OPPSUMMERT STATUS PÅ KJØRETØY — OK | Anmerkninger se neste side

IDENTITET	OK	ASSISTENTSYSTEMER OG DIAGNOSE	Anmerkninger
EKSTERIØR	Anmerkninger	LYS	OK
MOTOR	Anmerkninger	HJULOPPHENG/STYRING	Anmerkninger
BREMSER	Anmerkninger	GIR OG DRIVLINJE	Anmerkninger
INTERIØR	Anmerkninger	OPPLYSNINGER/KLARGJØRING	Anmerkninger

PUNKT	BESKRIVELSE	PLASSERING
Assistentsystemer og diagnose		
1.1 Systemfunksjoner	Dekktrykkvarsler lyser.	
1.2 Diagnose	Feilkoder.	
1.3 Prøvekjøring	Ikke prøvekjørt. Kan falle av /Kan føre til skader	
1.4 Prøvekjøring	Øvrige feil. Ulyd Understell/drivverk mulig hjullager Og hjuloppheng	
Eksteriør		
2.1 Under bil -	Beskyttelsesplate skadet/mangler.	høyre foran
2.2 Under bil	Rust. Understell/Vognbunn	
2.3 Under bil	Løst varmeskjold.	
2.4 Under bil	Beskyttelsesplate skadet/mangler.	
2.5 Speil -	Justering virker ikke.	venstre foran
2.6 Dekk/Felger -	Navkopp mangler. Og kantkjørt	alle
2.7 Dekk/Felger	Skjev slitasje på sommerdekk. 2 stk	
2.8 Dekk/Felger -	Betydelig oksidering.	alle
2.9 Kanal -	Ufagmessig utført arbeid. /Riper/Løs	begge
Motor		
3.1 Batteri(er)	Startbatteri - svakt/defekt.	
3.2 Eksosanlegg	Lekkasje fleksirør.	
3.3 Lekkasjer	Oljelekkasje fra motor.	
3.4 Service	Service etter bilens intervall ikke fulgt.	
3.5 Motor	Veiv dempingshjul foran motor	
Hjuloppheng/styring		
4.1 Hjullager -	Slakk.	venstre bak
4.2 Fjærer/støtdemper -	Støtdemper lekkasje.	høyre bak
4.3 Stabilisatorer/stag -	Slakk i lenkearmer.	høyre foran
4.4 Forstilling -	Slitt casterstagforing.	begge foran
Bremser		
5.1 Rør/slanger -	Rust.	bak
Gir og drivlinje		
6.1 Girkasse	Lekkasje.	
Interiør		
7.1 Instrumenter og brytere	/Slitt	
7.2 Instrumenter og brytere	Bryter skadet.	
Opplysninger/klargjøring		
8.1 Opplysninger	Dokumentert service, se bilde.	



1.3 Ikke prøvekjørt
Kan falle av /Kan føre til skader



2.1 Beskyttelsesplate skadet/mangler



2.2 Rust
Understell/Vognbunn



2.2 Rust
Understell/Vognbunn

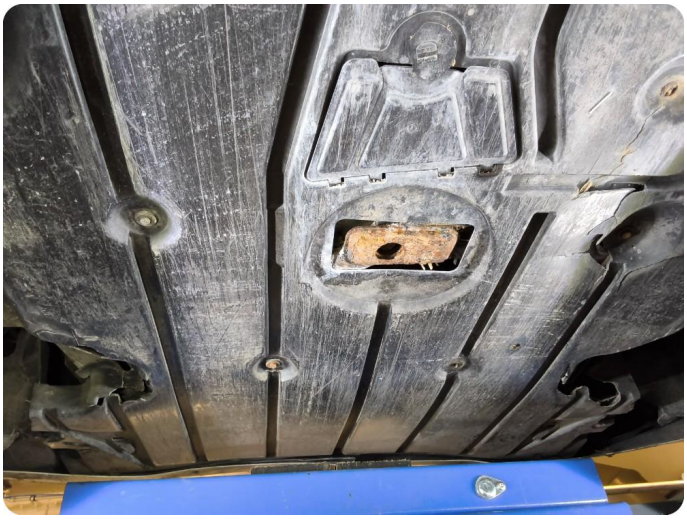

2.2 Rust
Understell/Vognbunn



2.3 Løst varmeskjold

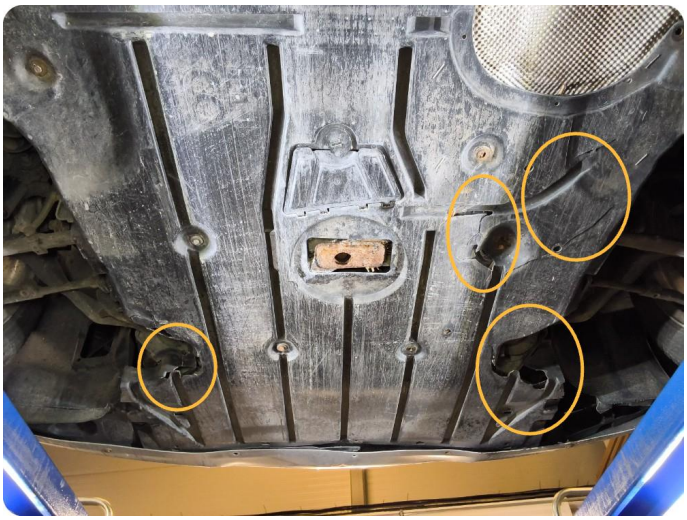

2.4 Beskyttelsesplate skadet/mangler



2.6 Navkopp mangler
Og kantkjørt



2.7 Skjev slitasje på sommerdekk
2 stk



2.8 Betydelig oksidering



2.9 Ufagmessig utført arbeid
/Riper/Løs



2.9 Ufagmessig utført arbeid
/Riper/Løs



2.9 Ufagmessig utført arbeid
/Riper/Løs



2.9 Ufagmessig utført arbeid
/Riper/Løs



2.9 Ufagmessig utført arbeid
/Riper/Løs



2.9 Ufagmessig utført arbeid
/Riper/Løs



2.9 Ufagmessig utført arbeid
/Riper/Løs

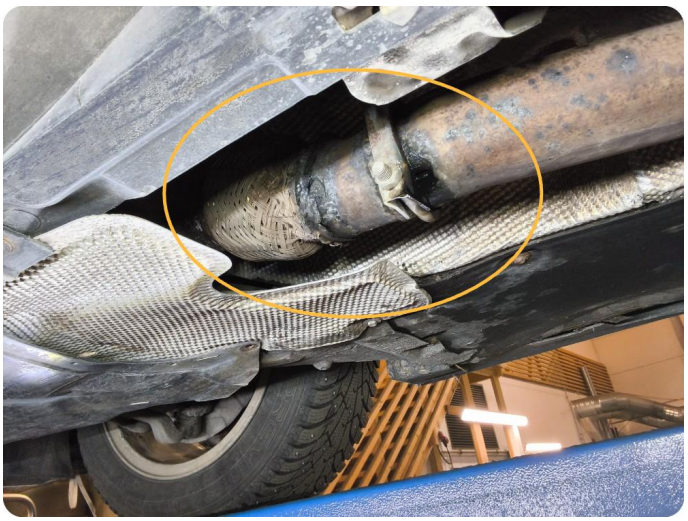

3.2 Lekkasje fleksirør

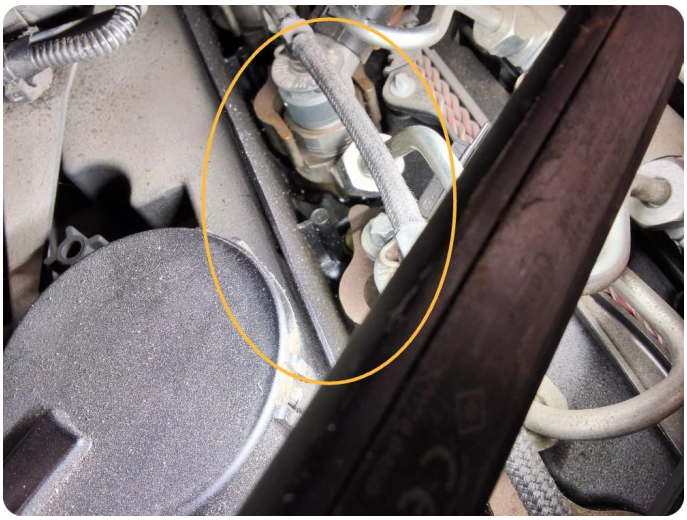

3.3 Oljelekkasje fra motor

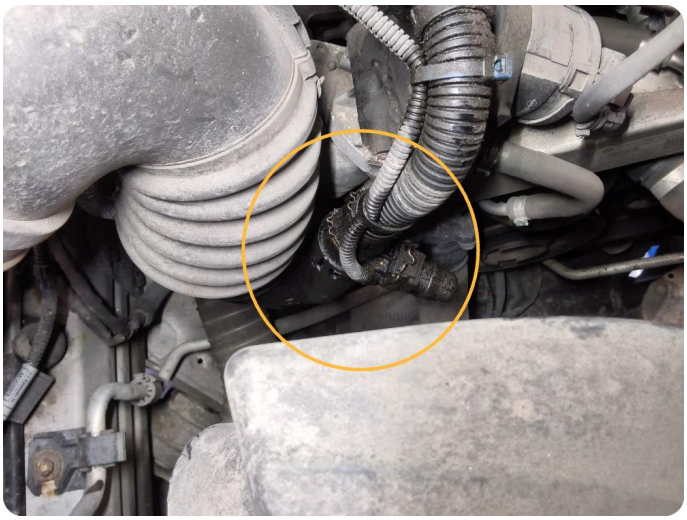

3.3 Oljelekkasje fra motor



3.5 Øvrige feil
Veiv dempingshjul foran motor

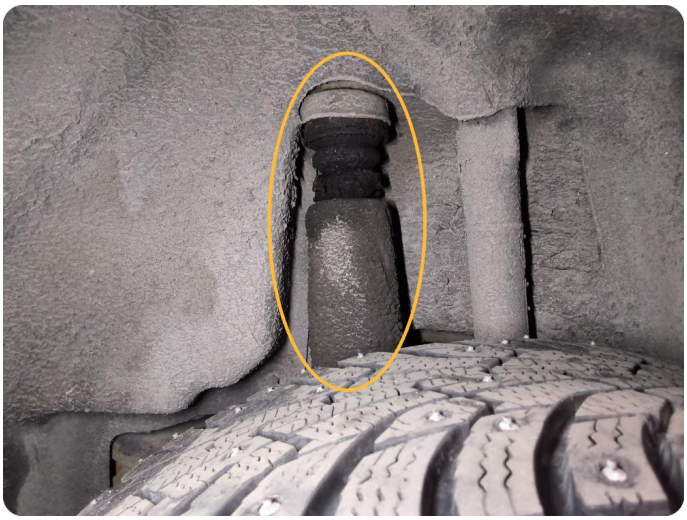

4.2 Støtdemper lekkasje



4.4 Slitt casterstagforing



5.1 Rust



6.1 Lekkasje



7.1 Øvrige feil
/Slitt



7.2 Bryter skadet

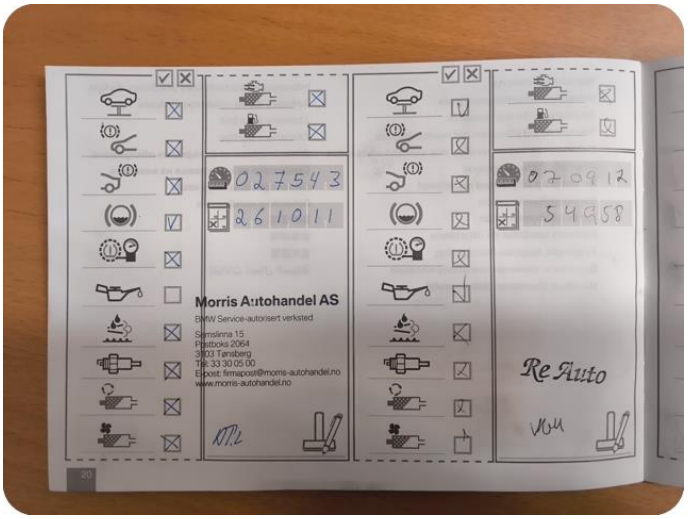

8.1 Dokumentert service, se bilde

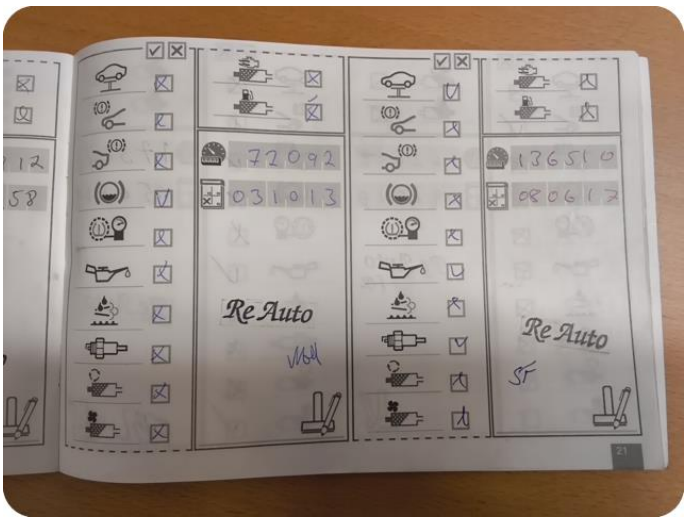

8.1 Dokumentert service, se bilde

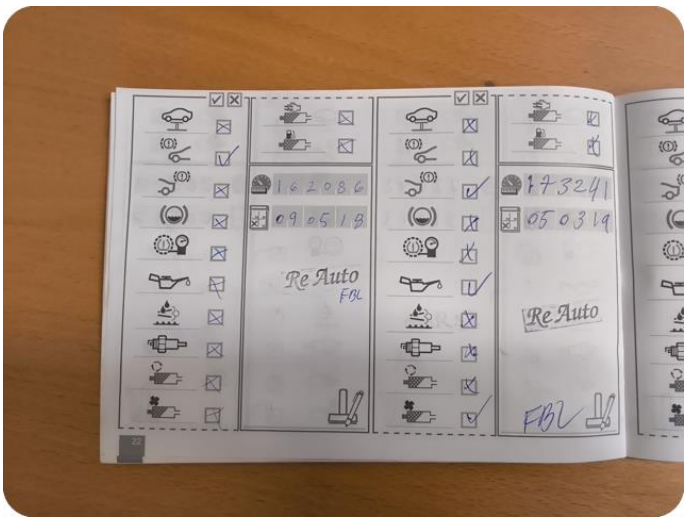

8.1 Dokumentert service, se bilde

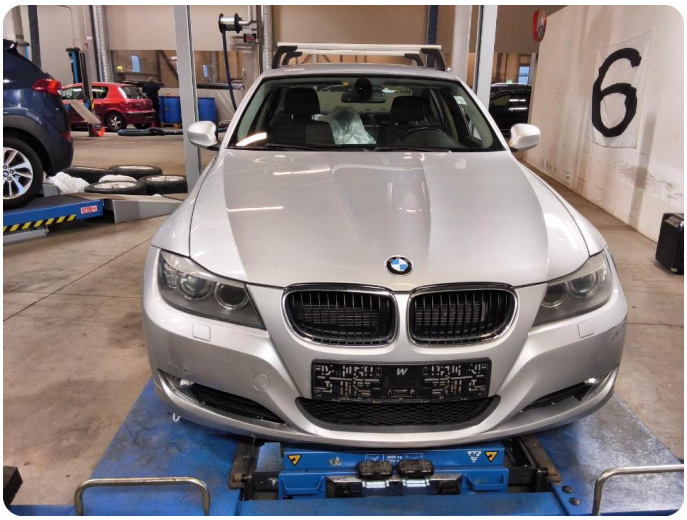









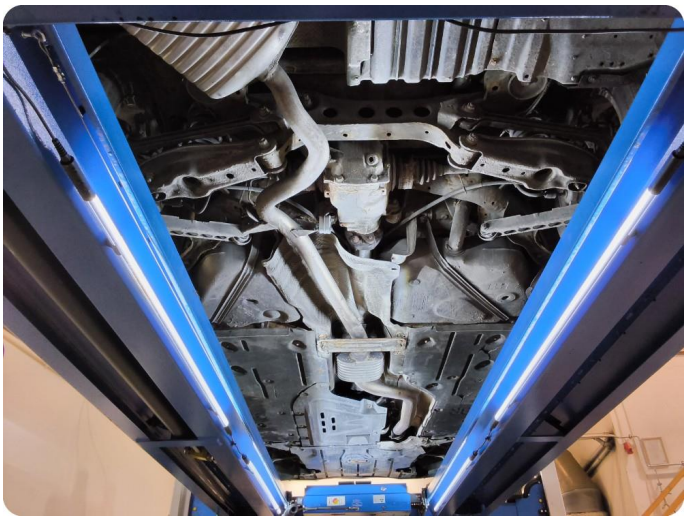






km/h
1/min x 1000
170 km
238092 km


km/h
170 km
238092 km

Utført 25.11.2026

SYSTEM		ANTALL
Dynamisk stabilitetskontroll - MK 60		0
Kollisjonspute - Diagnose		0
M47 - DDE 6.04		7
4AFB	DDE: Bremsevakuumsensor, signal Permanent	
452A	DDE: Info - partikkel-filter system Permanent	
4A6E	DDE: Glødeplugg, sylinder 1, aktivering Permanent	
498E	DDE: Olje-nivå sensor Permanent	
480A	DDE: Partikkelfilter system Permanent	
447B	DDE: Oksygen sensor Permanent	
4B1C	DDE: Drivstoff-filter oppvarming, aktivering Permanent	
Instrumentgruppe - Diagnose		1
A559	Strømforsyning MPM relé	
Startsperre - CAS (adgangssystem for biler)		2
A0B3	Startmotor, klemme 50 Signal mangler eller er feil	
A117	Programmeringsfeil CAS For høyt signal	
Klimakontroll - IHKA/IHKR (Klimakontroll)		2
E71B	Melding (dreiemoment 3 0xAA) feilaktig, mottaker IHKA, sender JBE / DME-DDE	
E720	Melding (FAS status 0x232) feilaktig, mottaker IHKA, sender JBE	
System for overvåking av dekktrykk - MK 60		0
Parkeringshjelpsystem - PDC		0
Sentralt organ - FZD (Funksjonssenter tak)		1
9444	Unknown fault code	

SYSTEM		ANTALL
Sentralt organ - FRM (fotbrønnmodul)		7
9CBD	Kortslutning bakre dørbryter Kortslutning	
A8C3	Bremselys trinn 2, venstre side defekt Åpen krets	
A8B1	Blinklys høyre foran, defekt Kortslutning	
931A	FRM: Baklys, høyre 1, defekt, E92/E93: kjørelys, høyre, defekt	
9319	FRM: Baklys, venstre 1, defekt, E92/E93: kjørelys, venstre, defekt	
930F	FRM: Tåkelys foran, høyre, defekt	
9318	FRM: Bremselys, midten, defekt	
Sentralt organ - JBE (koblingsboks)		2
A6D1	Tilleggsvannpumpe status	
A6CF	AUC-føler	
Sentralt organ - RLS (regn-/lyssensor)		0
Chassis - EPS (elektrisk servostyring)		0
Infotainment - RAD/RAD2/M-ASK/CCC-BO (Radio - brukergrensesnitt)		0
Infotainment - RAD2/M-ASK/CCC-GW (Radio - Gateway)		0
Transportmodus - Diagnose		0
Batteri administrasjon - Diagnose		0
Servicekorrigering - Tilstandsbasert service		0

KJØRETØYDATA

ANTALL NØKLER	1	ANTALL LADEKABLER	

PRØVEKJØRING

PRØVEKJØRT	HASTIGHET	KJØREFORHOLD
Nei	10	Tørt

KLIMAANLEGG

TEMPERATUR INN TIL KLIMAANLEGG	20,00	TEMPERATUR UT AV KLIMAANLEGG	10,00

AKSLINGER : 2

SOMMERDEKK :

SOMMERDEKK	PRODUKSJONSDATO DEKK
	Uke 48, 2021

VINTERDEKK :

VINTERDEKK	PRODUKSJONSDATO DEKK
	Uke 17, 2023

	VENSTRE	HØYRE
AKSEL 1	2,4	3,9
AKSEL 2	3,6	4,1

	Venstre	Høyre
AKSEL 1	7,5	7,2
AKSEL 2	7,6	7,2

SERVICEINFORMASJON

KOMPLETT HISTORIKK
Ikke kontrollert

PUNKTER KONTROLLERT

✓ Kontrollert | ○ Ikke kontrollert | ✗ Kontrollert, anmerkning

Identitet
- ✓ Kjennemerke
- ✓ Understellsnummer
- ✓ Dokumentasjon utstyr/godkjenning
- ✓ Nøkler

Assistentsystemer og diagnose
- ✗ Systemfunksjoner
- ✗ Diagnose
- ✗ Prøvekjøring

Eksteriør
- ✗ Under bil
- ✓ Låser/tyverisikring
- ✗ Speil
- ✓ Vinduspussere/-spyler
- ✗ Dekk/Felger
- ✓ Frontvindu
- ✗ Kanal

Lys
- ✓ Lys foran
- ✓ Lys bak
- ✓ Markeringslys
- ✓ Retningslys
- ✓ Nødsignallys
- ✓ Parkeringslys
- ✓ Refleks
- ✓ Andre lys

Motor
- ✗ Batteri(er)
- ✓ Drivstoffanlegg/-ledninger
- ✗ Eksosanlegg
- ✓ Kjølesystem/vannpumpe
- ✗ Lekkasjer
- ✗ Service
- ✓ Startmotor
- ✓ Trekkraft
- ✓ Turbo
- ✓ Dieselpumpe/dyser/gløding
- ✗ Motor

Hjuloppheng/styring
- ✓ Retningsstabilitet/selvoppretting
- ✓ Ratt/styringsmekanisme
- ✗ Hjullager
- ✗ Fjærer/støtdemper
- ✓ Ledd
- ✗ Stabilisatorer/stag
- ✗ Forstilling
- ✓ Bakstilling

Bremser
- ✓ Bremsefunksjon
- ✓ Parkeringsbrems
- ✓ Lekkasjer
- ✗ Rør/slanger
- ✓ Skiver
- ✓ Bremseskjold

Gir og drivlinje
- ✗ Girkasse
- ✓ Differensial
- ✓ Clutch/kobling/svinghjul
- ✓ Aksler
- ✓ Fordelingskasse

Interiør
- ✗ Instrumenter og brytere
- ✓ Vindusheiser
- ✓ Bilbelte
- ✓ Varme/AC/Klima
- ✓ Multimedia
- ✓ Multifunksjonsratt

Opplysninger/klargjøring
- ✗ Opplysninger
- ✓ Interiør

Det tas forbehold om mulige avvik i kontrollpunktene avhengig av biltype og modellvariant