6735284

NAF Bruktbiltest - tilstandssjekk

Testdato
26.11.2026

Kjøretøy

Bilmerke	Volvo	**Motorstørrelse**	1984 cm^3
Modell	V40	**Motoreffekt**	110 kW
Type	M	**Aksler i drift**	1
Registreringsnr.	SD74551	**Drivstofftype**	Diesel
Understellsnr.	YV1MV5151E2147701	**Kjøretøygruppe**	101
Km.stand.	146904	**Bruktimportert**	Ja
Farge	Grå	**Registreringsår**	2014
Karosseritype	Flerbruksbil	**Registrert første gang**	28.03.2014
		Frist for neste EU kontroll	23.10.2027

Informasjon

NAF anmerker kun feil, mangler og avvik som avdekkes på testtidspunktet iht. definerte kontrollpunkter. Punkter som ikke er angitt i testen er ikke kontrollert.

NAF demonterer ikke for kontroll. Det kan være indikasjon knyttet til tekniske forhold som krever ytterligere utredning for å kunne fastslå omfang. Det kan også være periodiske feil som ikke kan avdekkes på testtidspunktet.
NB! Merk spesielt at karosseri, interiør og lakk ikke er vurdert.

Bremser og hjuloppheng vurderes etter regelverk for PKK

NAF Tilstandssjekk utført på oppdrag fra selger. Alle henvendelser til testen og øvrige forhold til bilens tekniske tilstand må avklares mellom kjøper av bilen og selger.

6735284

Testresultater

Ref.Id	Repareres	Resultat	Beskrivelse
4.1	Varsellamper/meldinger	Varsellampe lyser, se bilde	
4.2		Varselmelding aktivert, se bilde	
18.3	Lykter/lys - virkemåte.	Lys virker ikke	Tåkebaklys, Midtre bremselys
18.14		* Venstre bak.	
19.2	Lykter/lys - tilstand.	Skadet lykteglass:	Tåkebaklys
19.10		* Se bilde: venstre bak.	
49.1	Generelt	* Se bilderapport fra NAF.	

Ref.Id	Opplysning	Resultat	Beskrivelse
4.4	Varsellamper/meldinger	* Serviceindikator . Se bilde.	
5.6	Glass	Noe steinsprut på frontrute	
13.9	Parkeringsbrems.	Bremsen henger på	Venstre, Høyre
17.3	Feilkodeutlesing.	Diagnoseavlesing ligger i testrapport	
17.4		Det finnes feilkoder, se rapport	
19.11	Lykter/lys - tilstand.	Krakelert lykteglass	Høyre kjørelys, Venstre kjørelys
19.13		Mindre ripe(r) i lampeglass	
20.7	Utvendig tilstand motor.	Motorvask anbefales	
20.8		Oljesvetting	Oljefilter
22.10	Vognbunn/understell	Stedvis rustdannelser i vognbunn/understell	
23.9	Opphengs- / bærearmer bakaksel.	Korrosjon/rustdannelse	
26.7	Drivaksler.	Morken drivakselmansjett:	Venstre ytre foran
30.9	Bremsebelegg innvendig.	* Bremsebelegg innvendig venstre bak er feilmontert.	
31.8	Bremseskiver innvendig.	Rust / skade på bremseskjold:	Venstre bak, Høyre bak
33.9	Støtdempere.	Rustdannelse	Venstre foran, Høyre foran
38.10	Eksosanlegg.	Betydelig rust i eksosanlegg	
39.8	Travers.	Rustdannelse	Foran, Bak, Venstre bak, Høyre bak
40.9	Opphengs- / bærearmer foraksel.	Korrosjon/rustdannelse	
43.10	Fjærer / fjærbein.	Rustdannelse	Foran, Venstre bak, Høyre bak
47.10	Felg.	Oksidering / oksidert felg	Venstre foran, Venstre bak, Høyre bak, Høyre foran
47.11		Riper/slitasje på felg	
48.21	Ekstra hjulsett..	Påbegynnende oksidering i felg:	
48.26		Ripe/slitasje på felg	

Servicehistorikk

Bilder er vedlagt

Testforhold

Maks hastighet ved prøvekjøring 60 km/t
Utetemperatur ved prøvekjøring -3 °C
Føreforhold ved prøvekjøring Glatt;Isete;Vått

6735284

Generell informasjon.

1 - Bildeserie	✓
2 - Sentrallås/nøkler.	✓

Teknisk

3 - Rattaksel, ledd.	✓
4 - Varsellamper/meldinger	R
5 - Glass	O
6 - Varmeapparat/ klimaanlegg (AC).	✓

Prøvekjøring.

7 - Motor virkemåte.	✓
8 - Kjøreegenskaper.	✓
11 - Girkasse. (manuell)	✓
12 - Clutch.	✓
13 - Parkeringsbrems.	O
14 - Bremsevirkning.	✓
16 - Avgassanalyse. (Diesel)	✓

Motor.

17 - Feilkodeutlesing.	O
18 - Lykter/lys - virkemåte.	R
19 - Lykter/lys - tilstand.	R
20 - Utvendig tilstand motor.	O

Underside.

22 - Vognbunn/understell	O
23 - Opphengs- / bærearmer bakaksel.	O
24 - Stabilisator.	✓
25 - Differensial.	✓
26 - Drivaksler.	O
28 - Bremserør.	✓
29 - Bremseslanger.	✓
30 - Bremsebelegg innvendig.	O
31 - Bremseskiver innvendig.	O
32 - Parkbrems.	✓
33 - Støtdempere.	O
34 - Drivstofftank, rør, slange.	✓
35 - Lekkasjer.	✓
38 - Eksosanlegg.	O
39 - Travers.	O
40 - Opphengs- / bærearmer foraksel.	O
41 - Styrestag/ledd.	✓

Underside.

42 - Styresnekke, tannstang.	✓
43 - Fjærer / fjærbein.	O

Hjul,dekk.

44 - Bremseskive/klosser utvendig	✓
45 - Hjullager.	✓
46 - Dekk.	✓
47 - Felg.	O
48 - Ekstra hjulsett..	O

Kommentarer

49 - Generelt	R

6735284

Måleverdier

Ref.Id	Punkt	Frase	Måleverdi
1.1	Bildeserie	Bilder	Kundens bestemte bildeserie gjennomført
2.1	Sentrallås/nøkler.	Antall nøkler:	1 stk
6.1	Varmeapparat/ klimaanlegg (AC).	Temperatur på luft inn i klimaanlegg	18 °C
6.2		Temperatur på luft ut av klimaanlegg	12 °C
14.1	Bremsevirkning.	Bremsevirkning, VF	270,00
14.2		Bremsevirkning, HF	260,00
14.3		Bremsevirkning, VB	210,00
14.4		Bremsevirkning, HB	200,00
16	Avgassanalyse. (Diesel)		Euro 5 eller høyere uten feilkoder
44.1	Bremseskive/klosser utvendig	Min. bremseskivetykkelse før utskifting foran:	23,00 mm
44.2		Bremseskivetykkelse VF	23,70 mm
44.3		Bremseskivetykkelse HF	24,10 mm
44.4		Min. bremseskivetykkelse før utskifting bak:	9,00 mm
44.5		Bremseskivetykkelse VB	10,30 mm
44.6		Bremseskivetykkelse HB	10,40 mm
46.1	Dekk.	Bilen er utrustet med:	Piggfrie vinterdekk
46.2		Mønsterdybde VF	3,80 mm
46.3		Mønsterdybde HF	4,80 mm
46.4		Mønsterdybde VB	7,20 mm
46.5		Mønsterdybde HB	7,00 mm
47.1	Felg.	Felg montert på bilen:	Lettmetallfelg
48.1	Ekstra hjulsett..	Mønsterdybde	4,80 mm
48.2		Mønsterdybde	4,90 mm
48.3		Mønsterdybde	6,50 mm
48.4		Mønsterdybde	6,60 mm
48.5		Ekstra hjulsett er utrustet med:	Sommerdekk
48.6		Felg på ekstra hjulsett:	Lettmetallfelg

6735284

Feilkodeutlesing utført 26.11.2026 - Analyse av kjøretøyets systemer

Utført med feil (6)

System	Feilkoder	Beskrivelse
Brake system	U0401	CAN bus connection to engine ECU — Received invalid data
Comfort	B1025	Transponder — Function faulty.
	B110A	Central locking actuator driver side rear — Function faulty.
	B12DC	Position sensor windows front — Function faulty.
Powertrain	P0504	Brake contact A/B — Signals faulty/implausible among one another
Steering	U0415	CAN bus connection from ABS control unit — Received invalid data

Utført uten feil (11)

System	Beskrivelse
Advanced driver assistance system	Collision velocity module
	PPM Pedestrian protection system
Brake system	SAS Steering-Angle Sensor
Comfort	Instrument cluster
	PAM Parking assist
	Passenger door module
Infotainment system	ICM control panel
OBD	
Passive safety	SRS airbag
Thermal management	CCM Air conditioning control
	CPM Auxiliary heater

6735284

Leveransebetingelser

1. Testrapporten

Testrapporten inneholder identifikasjon av kjøretøy og kunde samt beskrivelse av testens omfang med måleresultater der det foreligger.

2. Bedømming–vurderingsdefinisjon

Forklaring til bokstavkodene som benyttes ved PDF rapport:

V = Normalt. Tilstand vurdert «normal» iht. kjøretøyets alder og kjørelengde

R = Reparasjon. Anbefaler utbedring iht. kontrollpunkt

O = Opplysning. Informasjon iht. kontrollpunkt og/eller kjøretøy

S = Skiftet. Kontrollpunkt inkl. komponentskifte

J = Justert. Kontrollpunkt inkl. justering

I = Ikke utført. Kontrollpunkt ikke vurdert

3. Gjennomføring av test.

Test utføres på et NAF Senter hvis ikke annet er beskrevet.

4. Eiendomsrett

Testens resultat tilhører NAFs kunde. Kundens navn er registrert på side 1 i testrapporten, og eventuelle henvendelser i forbindelse med testen må utføres av registrert kunde. Testresultatene leveres ikke ut til andre uten samtykke fra NAFs kunde.

5. Demontering

NAF demonterer ikke for kontroll/vurdering, og kan dermed ikke påpeke feil som kun avdekkes ved demontering. Dersom NAF oppdager avvik der det trengs demontering for kontroll/vurdering, vil dette anmerkes i testrapporten.

6. Prøvekjøring, periodiske feil og fremtidige problemer

NAF anmerker kun feil og avvik som oppdages på testtidspunktet. Periodiske feil/avvik kan forekomme uten at dette avdekkes pga. manglende symptom(fremtredelse) ved testtidspunktet. Det er ikke mulig å forutse framtidige problemer, feil eller avvik.

NAF prøvekjører bilen kun i begrenset grad.

7. Avlesing av elektronisk lagrede feilkoder via kjøretøyets OBD kontakt

Feilkodeutlesing blir utført kun for kunder som har avtale om dette. Hvis utlesing er utført vil kontrollpunktet «Feilkodeutlesing» stå på testrapporten og feilkoderapporten vil inngå i testrapporten.

NAF leser feilkoder på de elektroniske styresystemene som bilprodusenten har gitt tilgang til. Tilgang kan variere mellom ulike bilmerker og modeller og systemene leses med det testutstyret vi benytter. Det skilles ikke mellom permanente og periodiske feilkoder. NAF kan ikke påvise avvik i bilens oppgitte kilometerstand ved hjelp av diagnose.

8. NAFs ansvar

NAF har vurdert alle kontrollpunkter i den aktuelle testrapporten i henhold til NAFs definisjoner og retningslinjer. Kontrollpunkter som ikke omtales i rapporten er ikke inkludert eller vurdert.

Feil/avvik som avdekkes i etterkant av testen, kan ikke lastes NAF uten at det dokumenteres at følgende kumulative vilkår foreligger:

- feil/avvik må anses å ha foreligget ved testtidspunktet
- feil/avvik kan avdekkes etter gjeldende definisjoner og retningslinjer(innhold) av kontrollpunkt ved testtidspunktet
- feil/avvik kan avdekkes ved benyttet testutstyr i NAF ved testtidspunktet
- feil/avvik kan avdekkes ved gjeldende testforutsetninger ved testtidspunktet
- feil/avvik medfører konsekvenstap
- NAF har opptrådt uaktsomt ved testtidspunktet

9. Klageadgang næringsmarked

Testens resultat tilhører NAFs kunde. Kundens navn er registrert på side 1 i testrapporten. Ved eventuelle uoverensstemmelser i forbindelse med levert dokumentasjon, skal kunde ta dette opp med NAF. NAF er forretningsmessig leverandør til kunde og forholder seg kun til denne avtalepart.

Alle reklamasjoner må være NAF i hende skriftlig senest 10 dager etter at testen er utført.

10. Reklamasjonsansvaret til NAF

Ved uoverensstemmelse mellom tekst og bilder i testrapport og ett av disse viser riktig tilstand, er feilen ikke reklamasjonsgrunn.

NAF AS er ikke ansvarlig for feil i opplysninger som er hentet elektronisk fra 3. -part.

NAF AS kan kreve at bilen stilles til disposisjon for kontroll.

Ved reklamasjon kan NAF AS forlange å få mulighet til å reparere på eget verksted.

Hvis kjøper starter reparasjon på annet verksted uten skriftlig godkjenning fra NAF AS bortfaller retten til å kreve utgiften refundert av NAF AS.

Ved reparasjon på kjøpers verksted beregnes priser etter NAF AS sine innkjøpspriser (Meca eller tilsvarende) og selvkost på timepris. Benyttes DBS-systemet som grunnlag for delepriser benyttes importørpriser uten fraktpåslag.

Arbeidstidsettes iht. Haynes Pro med faktor 1

Reklamasjonskravets størrelse er under alle omstendigheter oppad begrenset til prisen på testen, med mindre noe annet er særskilt avtalt.

NAF AS anbefaler at budgivere selv inspiserer objektet.

6735284

Bilder og vedlegg



1. Generelt



2. Generelt



3. Generelt



4. Generelt

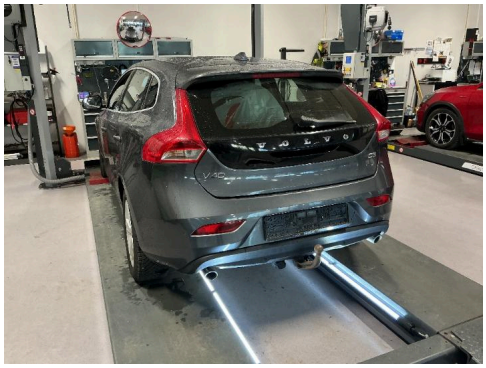

5. Generelt

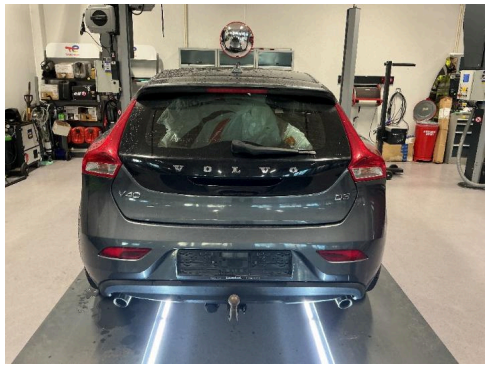

6. Generelt

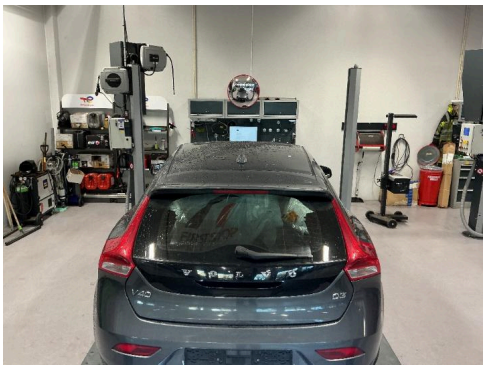

7. Generelt

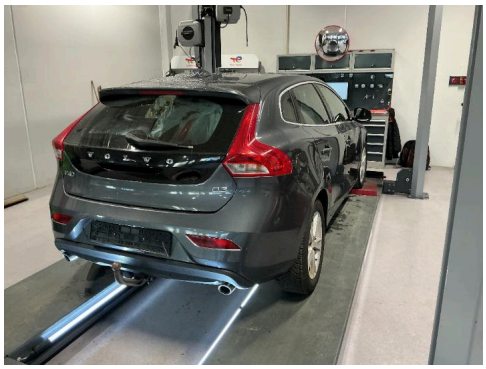

8. Generelt

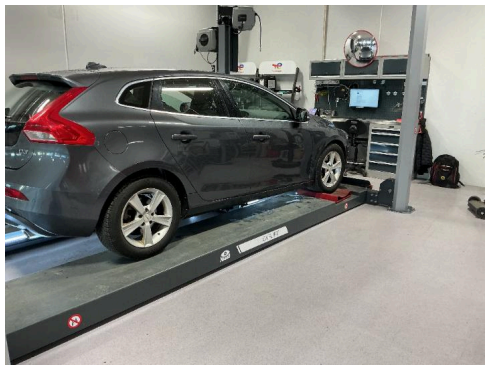

9. Generelt



10. Generelt



11. Generelt

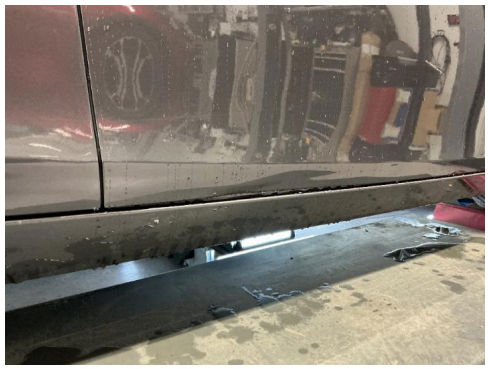

12. Generelt

6735284

Bilder og vedlegg



13. Generelt



14. Generelt



15. Generelt

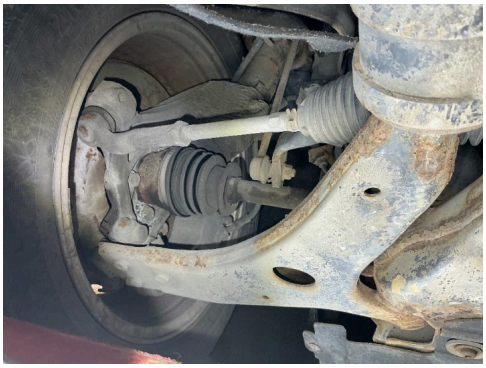

16. Generelt



17. Generelt



18. Generelt

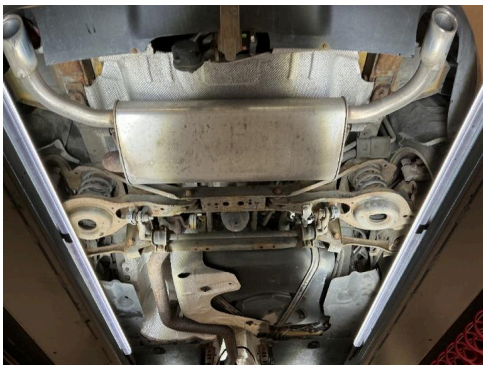

19. Generelt



20. Generelt



21. Generelt



22. Generelt

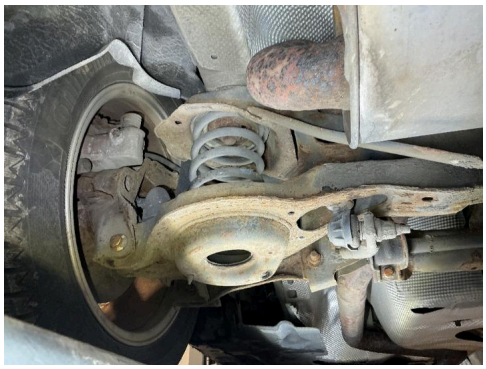

23. Generelt



24. Generelt

6735284

Bilder og vedlegg



25. Generelt

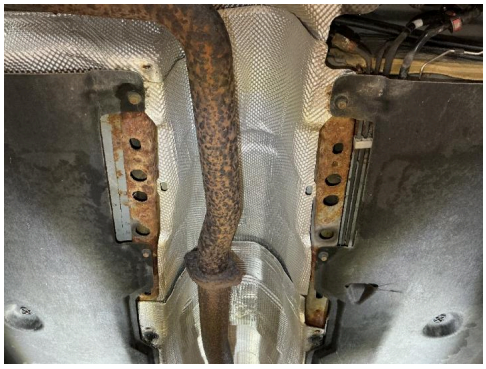

26. Generelt



27. Generelt



28. Generelt



29. Generelt



30. Generelt

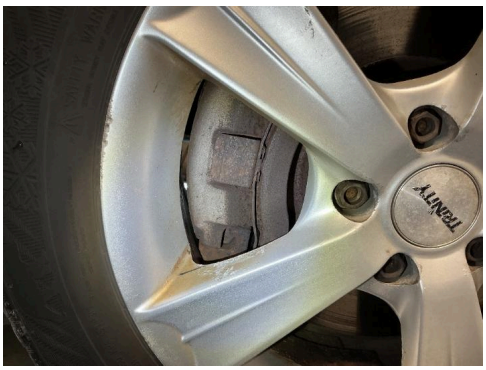

31. Generelt



32. Generelt



33. Generelt

Bilder og vedlegg



34. Generelt



35. Generelt

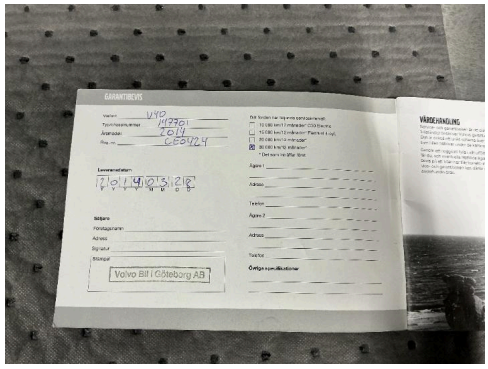

36. Generelt



37. Generelt



38. Generelt



39. Generelt



40. Generelt



41. Generelt



42. Generelt



43. Generelt



44. Generelt



45. Generelt

6735284

Bilder og vedlegg



46. Generelt



47. Generelt



48. Generelt



49. Generelt



50. Generelt



51. Generelt