Autoringen Funksjonstest

TESTDATO: 25.11.2026

VOLVO V60 / F 114 HK AUTOMAT 2WD

CF71293 | 205 542 KM | 24.10.2013 Førstegang registrert | Diesel

CHASSISNR: YV1FW84ABE1157633	BRUKTIMPORT: Nei
KJØRETØY: Personbil	FRIST FOR PKK: 13.01.2027

Funksjonstest er beregnet på eldre biler og biler med høy kjørelengde. Det må forventes en generelt høyere slitasje. Her testes kun vitale deler på bilen, karosseri og interiør må vurderes ut ifra bilder og visuell kontroll.



OPPSUMMERT STATUS PÅ KJØRETØY — OK | Anmerkninger se neste side

IDENTITET ✓	ASSISTENTSYSTEMER OG DIAGNOSE 🔍
EKSTERIØR 🔍	LYS ✓
MOTOR 🔍	HJULOPPHENG/STYRING ✓
BREMSER ✓	GIR OG DRIVLINJE ✓
INTERIØR ✓	OPPLYSNINGER/KLARGJØRING ✓

PUNKT	BESKRIVELSE	PLASSERING
Assistentsystemer og diagnose		
1.1 Systemfunksjoner	Varsellampe lyser se bilde.	
1.2 Diagnose	Feilkoder.	
Eksteriør		
2.1 Under bil -	Rust.	venstre, høyre, bak, midten, foran
2.2 Låser/tyverisikring -	Feil på sentrallås.	høyre bak
2.3 Dekk/Felger	Kantkjørt felg.	
2.4 Dekk/Felger -	Kantkjørt felg. + Oksidert.	begge foran, begge bak
Motor		
3.1 Service	Varsler service.	
3.2 Motor	Svetter.	
3.3 Motor	Tikkelyd.	



1.1 Varsellampe lyser se bilde



2.1 Rust



2.1 Rust

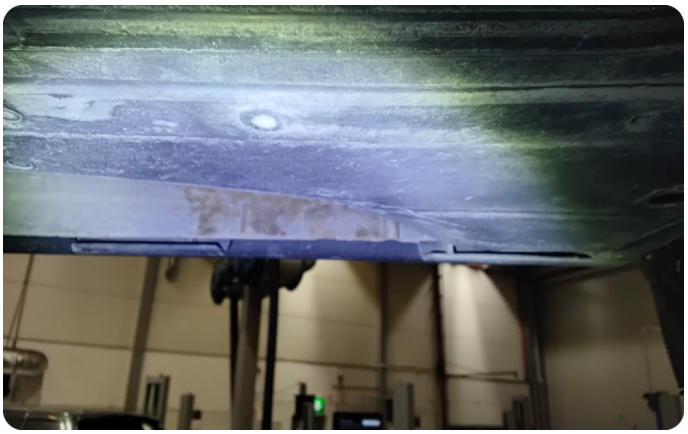

2.1 Rust



2.1 Rust



2.1 Rust



2.1 Rust



2.1 Rust



2.1 Rust



2.1 Rust



2.3 Kantkjørt felg



2.4 Kantkjørt felg
+ Oksidert.



2.4 Kantkjørt felg
+ Oksidert.



2.4 Kantkjørt felg
+ Oksidert.



2.4 Kantkjørt felg
+ Oksidert.



3.1 Varsler service

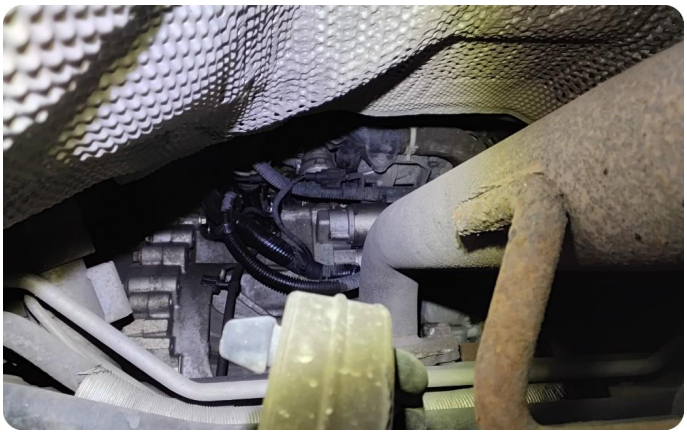

3.2 Svetter






VOLVO
D2


VOLVO
V60




5.8
Ø ℓ/100km
11 °C
T1 3170.9 km
205538
49
Ø km/h
13:03


0
km/h
5
6
0
×1000
r/min
5.8
Ø ℓ/100km
-3 °C
T1 3174,8 km
205542
49
Ø km/h
4:50

SYSTEM		ANTALL
ABS - Kontrollenhet bremsesystem		0
Parkeringsbrems - PBM		0
Styrevinkel - Diagnoser		0
Kollisjonspute - Kollisjonssikringssystem		0
D4162T - Diagnoser		0
Girkasse - Diagnoser		3
P079600	Trykkontrollsolenoid "C" ytelse / fastkjørt	
P076600	Skift solenoid "D" Ytelse/fastlåsing av	
P077100	Skift solenoid "E" Ytelse/fastlåsing av	
Instrument - DIM		0
Klimakontroll - CCM		0
Tilleggsoppvarmer - CPM (forbrenningsvarmer)		0
System for overvåking av dekktrykk -		0
parkeringshjelp - PAM		0
Kollisjonshastighetsregulator - CVM		0
Sentral elektronikk - CEM		4
B110A77	Motor sentrallås bakdør førerside Kommandert posisjon ikke mulig å nå	
B110B77	Motor sentrallås bakdør passasjerside Kommandert posisjon ikke mulig å nå	
B112B07	Rattmodul Mekanisk feil	
B11D914	Bilbatteri Krets kortsluttet til jording eller åpen	
Passasjerdørmodul - PDM		2
B10EC15	Motor dobbel låsing passasjerdør Krets kortsluttet til batteri eller åpen	
B11BD15	Innfellingsrelé for speil Krets kortsluttet til batteri eller åpen	
Kontrollmodul for servostyring - PSCM		2
U300071	Kontrollmodul Aktuatoren sitter fast	
U300362	Batterispenning Algoritmebasert feil Signalsammenligningsfeil	
Infotainment modul - ICM		1
U1A2400	MOST ring komplett, ingen kommunikasjon	
Telefon - PHM		1
U210991	Reservebatteri Parametrisk	
Førerdørmodul - DDM		0
Tilhengermodul - TRM		0

TESTFORHOLD/DATA

KJØRETØYDATA

ANTALL NØKLER	2	ANTALL LADEKABLER	

PRØVEKJØRING

PRØVEKJØRT	HASTIGHET	KJØREFORHOLD
Ja	60	Glatt

KLIMAANLEGG

TEMPERATUR INN TIL KLIMAANLEGG	17,00	TEMPERATUR UT AV KLIMAANLEGG	-5,00

AKSLINGER : 2

SOMMERDEKK :

SOMMERDEKK	PRODUKSJONSDATO DEKK
	Uke 2, 2025

	VENSTRE	HØYRE
AKSEL 1	6,9	7,0
AKSEL 2	7,4	6,9

VINTERDEKK :

VINTERDEKK	PRODUKSJONSDATO DEKK
	Uke 37, 2024

	Venstre	Høyre
AKSEL 1	7,5	3,8
AKSEL 2	5,0	7,7

SERVICEINFORMASJON

KOMPLETT HISTORIKK	ELEKTRONISK SERVICEHEFTE
Ikke kontrollert	Nei

ROLLO / BAGASJEROMSSKJULER

ROLLO / BAGASJEROMSSKJULER
Ja

PUNKTER KONTROLLERT

✓ Kontrollert | ○ Ikke kontrollert | ✗ Kontrollert, anmerkning

Identitet
- ✓ Kjennemerke
- ✓ Understellsnummer
- ✓ Dokumentasjon utstyr/godkjenning
- ✓ Nøkler

Assistentsystemer og diagnose
- ✗ Systemfunksjoner
- ✗ Diagnose
- ✓ Prøvekjøring

Eksteriør
- ✗ Under bil
- ✗ Låser/tyverisikring
- ✓ Speil
- ✓ Vinduspussere/-spyler
- ✗ Dekk/Felger
- ✓ Frontvindu
- ✓ Kanal

Lys
- ✓ Lys foran
- ✓ Lys bak
- ✓ Markeringslys
- ✓ Retningslys
- ✓ Nødsignallys
- ✓ Parkeringslys
- ✓ Refleks
- ✓ Andre lys

Motor
- ✓ Batteri(er)
- ✓ Drivstoffanlegg/-ledninger
- ✓ Eksosanlegg
- ✓ Kjølesystem/vannpumpe
- ✓ Lekkasjer
- ✗ Service
- ✓ Startmotor
- ✓ Trekkraft
- ✓ Turbo
- ✓ Dieselpumpe/dyser/gløding
- ✗ Motor

Hjuloppheng/styring
- ✓ Retningsstabilitet/selvoppretting
- ✓ Ratt/styringsmekanisme
- ✓ Hjullager
- ✓ Fjærer/støtdemper
- ✓ Ledd
- ✓ Stabilisatorer/stag
- ✓ Forstilling
- ✓ Bakstilling

Bremser
- ✓ Bremsefunksjon
- ✓ Parkeringsbrems
- ✓ Lekkasjer
- ✓ Rør/slanger
- ✓ Skiver
- ✓ Bremseskjold

Gir og drivlinje
- ✓ Girkasse
- ✓ Differensial
- ✓ Clutch/kobling/svinghjul
- ✓ Aksler
- ✓ Fordelingskasse

Interiør
- ✓ Instrumenter og brytere
- ✓ Vindusheiser
- ✓ Bilbelte
- ✓ Varme/AC/Klima
- ✓ Multimedia
- ✓ Multifunksjonsratt

Opplysninger/klargjøring
- ✓ Opplysninger
- ✓ Interiør

Det tas forbehold om mulige avvik i kontrollpunktene avhengig av biltype og modellvariant