Autoringen Auksjonstakst

TESTDATO: 13.10.2026

TOYOTA TOYOTA BZ4X / EAM1(M) 4WD

EH27158 | 75 351 KM | 14.09.2023 Førstegang registrert | Elektr.

CHASSISNR: JTMABBBA70A033376	BRUKTIMPORT: Nei
KJØRETØY: Personbil	FRIST FOR PKK: 14.09.2027

Auksjonstakst er en uavhengig vurdering av tekniske tilstand med det utstyret som er i bilen på testtidspunktet og kontrolleres iht. definerte kontrollpunkter for bilen. Vurderingene gjøres ut ifra bilens alder og kilometerstand. Evt. feil fremkommer under Anmerkninger. Takstmann anmerker kun feil og mangler som avdekkes på testtidspunktet. Punkter som ikke er angitt i testen er ikke kontrollert.



OPPSUMMERT STATUS PÅ KJØRETØY — OK | Anmerkninger se neste side

IDENTITET	ASSISTENTSYSTEMER OG DIAGNOSE
EKSTERIØR	LYS
MOTOR	HJULOPPHENG/STYRING
BREMSER	GIR OG DRIVLINJE
INTERIØR	OPPLYSNINGER/KLARGJØRING

PUNKT	BESKRIVELSE	PLASSERING
Identitet		
1.1 Dokumentasjon utstyr/godkjenning	Mangler servicedokumentasjon.	
1.2 Nøkler	Mangler til takstativ.	
Assistentsystemer og diagnose		
2.1 Systemfunksjoner	Dekktrykkvarsler lyser.	
2.2 Diagnose	Feilkoder.	
Eksteriør		
3.1 Lakk	Noen riper og småbulker. /Steinsprut	
3.2 Dekk/Felger -	Hjulkapsel skadet.	venstre foran
3.3 Døråpning -	Noen riper og småbulker.	begge foran, begge bak
3.4 Frontvindu	Steinsprut med sprekk.	
3.5 Kanal -	Ripe(r) ned til grunning.	begge
Bremser		
4.1 Skiver -	Rust. Og overflaten Skiver bak	indre, begge foran
Interiør		
5.1 Dørtrekk -	Skadet/merker etter utstyr.	høyre bak
5.2 Deksel -	Ripe(r).	begge bak



3.1 Noen riper og småbulker /Steinsprut



3.1 Noen riper og småbulker /Steinsprut

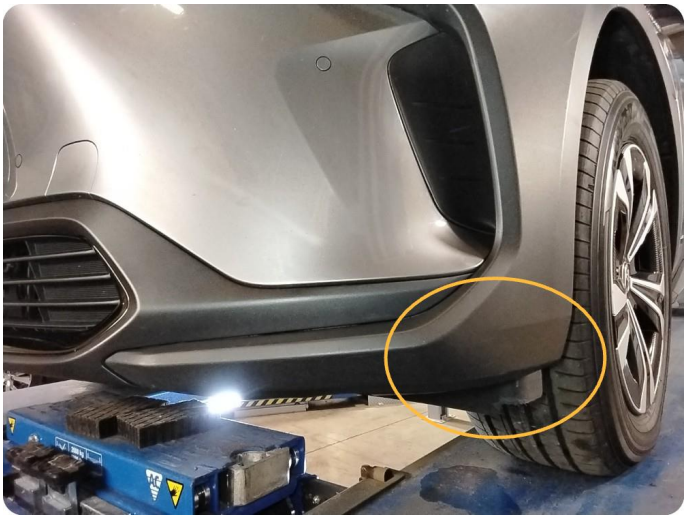

3.1 Noen riper og småbulker /Steinsprut



3.1 Noen riper og småbulker /Steinsprut



3.1 Noen riper og småbulker /Steinsprut



3.1 Noen riper og småbulker /Steinsprut



3.1 Noen riper og småbulker /Steinsprut



3.1 Noen riper og småbulker /Steinsprut



3.1 Noen riper og småbulker /Steinsprut



3.1 Noen riper og småbulker /Steinsprut



3.1 Noen riper og småbulker /Steinsprut



3.1 Noen riper og småbulker /Steinsprut



3.1 Noen riper og småbulker /Steinsprut



3.1 Noen riper og småbulker /Steinsprut



3.1 Noen riper og småbulker /Steinsprut



3.1 Noen riper og småbulker /Steinsprut



3.1 Noen riper og småbulker /Steinsprut



3.1 Noen riper og småbulker /Steinsprut



3.1 Noen riper og småbulker
/Steinsprut

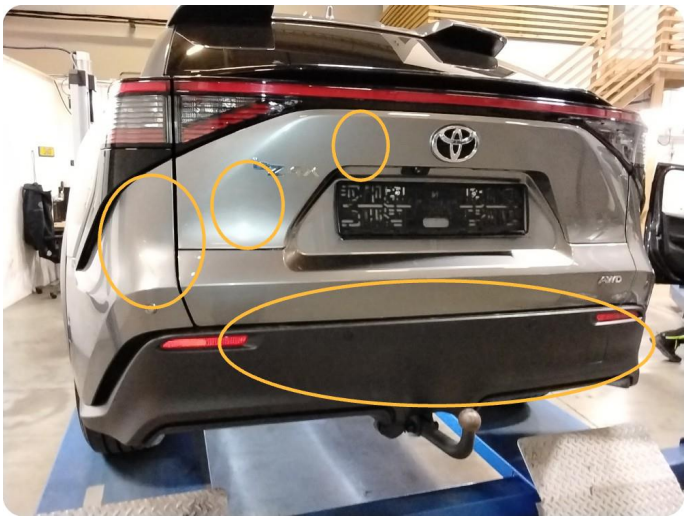

3.1 Noen riper og småbulker
/Steinsprut

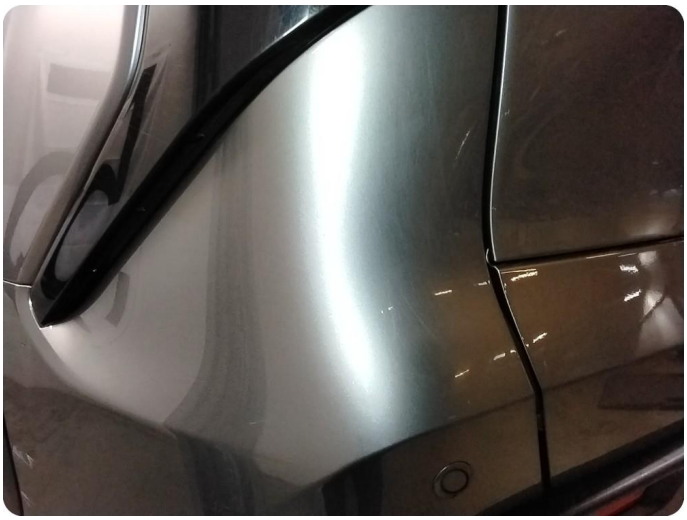

3.1 Noen riper og småbulker
/Steinsprut



3.1 Noen riper og småbulker
/Steinsprut



3.1 Noen riper og småbulker
/Steinsprut



3.1 Noen riper og småbulker
/Steinsprut



3.1 Noen riper og småbulker /Steinsprut



3.1 Noen riper og småbulker /Steinsprut



3.1 Noen riper og småbulker /Steinsprut



3.1 Noen riper og småbulker /Steinsprut



3.1 Noen riper og småbulker /Steinsprut

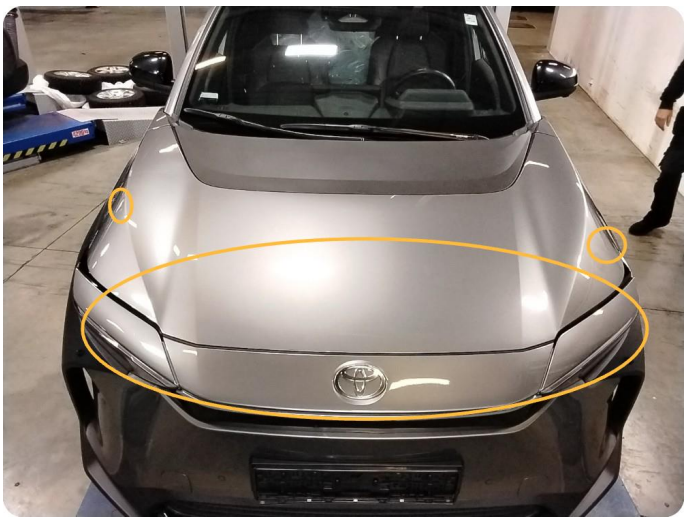

3.1 Noen riper og småbulker /Steinsprut

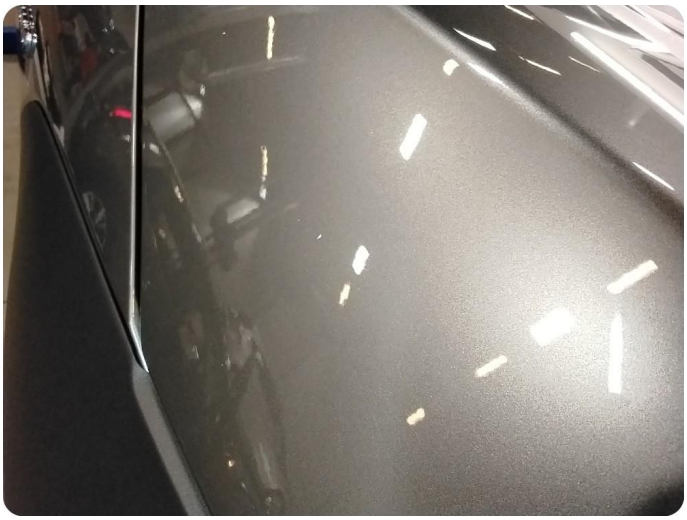

3.1 Noen riper og småbulker /Steinsprut



3.1 Noen riper og småbulker /Steinsprut



3.1 Noen riper og småbulker /Steinsprut



3.1 Noen riper og småbulker /Steinsprut



3.1 Noen riper og småbulker /Steinsprut



3.1 Noen riper og småbulker /Steinsprut



3.1 Noen riper og småbulker /Steinsprut

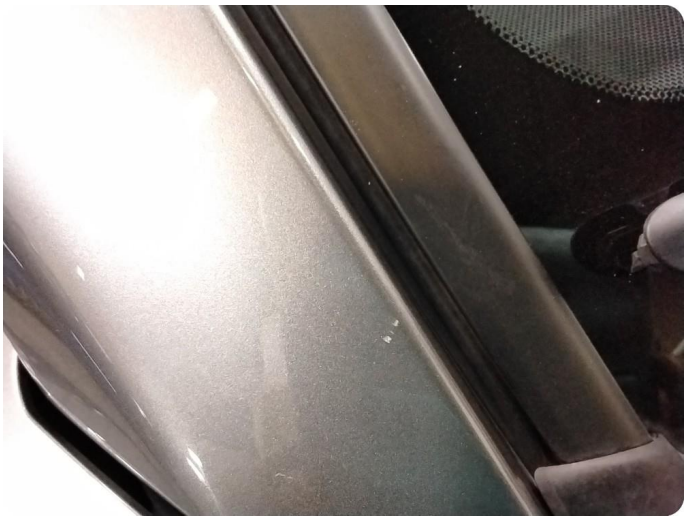

3.1 Noen riper og småbulker /Steinsprut



3.1 Noen riper og småbulker /Steinsprut



3.2 Hjulkapsel skadet



3.3 Noen riper og småbulker



3.3 Noen riper og småbulker



3.3 Noen riper og småbulker



3.3 Noen riper og småbulker



3.4 Steinsprut med sprekk



3.5 Ripe(r) ned til grunning



3.5 Ripe(r) ned til grunning



3.5 Ripe(r) ned til grunning



3.5 Ripe(r) ned til grunning

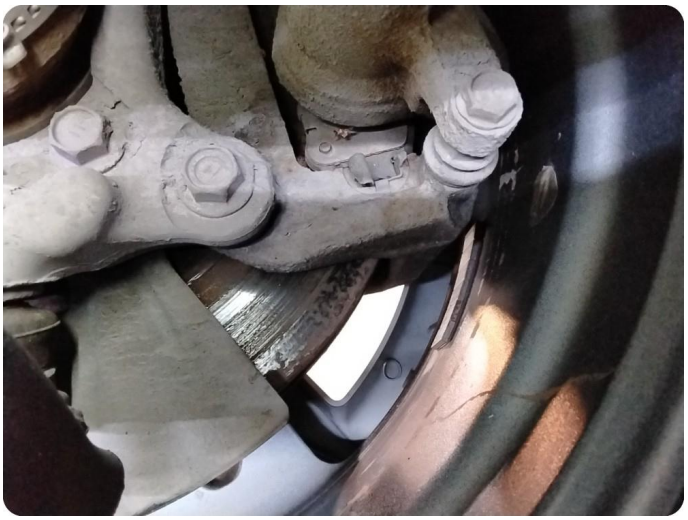

4.1 Rust
Og overflaten Skiver bak



4.1 Rust
Og overflaten Skiver bak



5.1 Skadet/merker etter utstyr



5.2 Ripe(r)



5.2 Ripe(r)











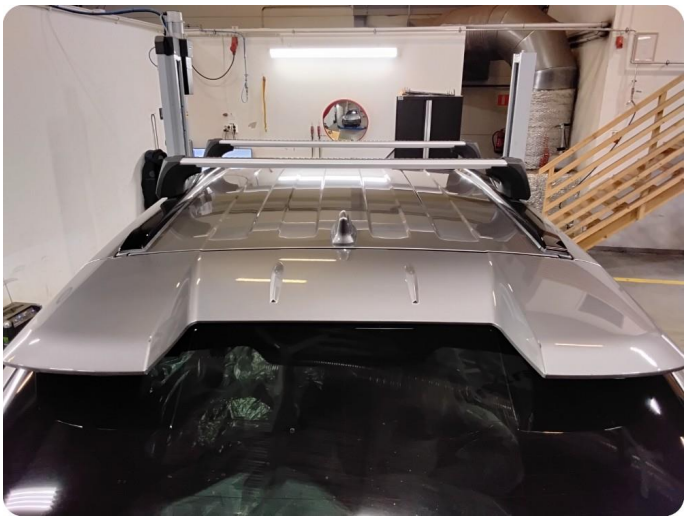









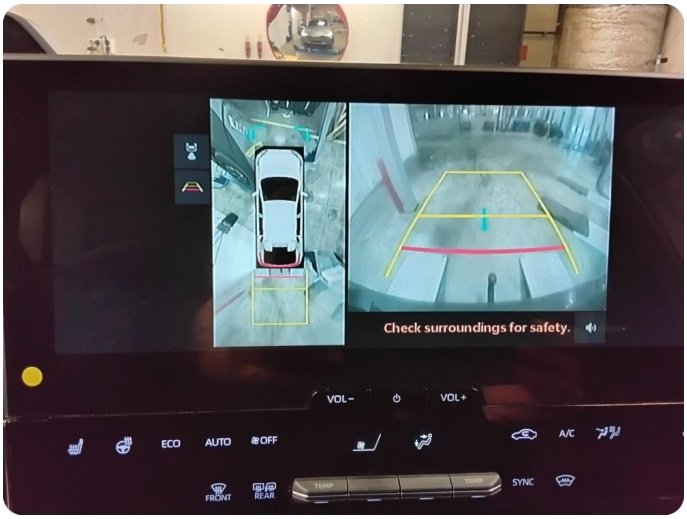
Check surroundings for safety.
VOL-
VOL+
ECO
AUTO
OFF
A/C
FRONT
REAR
SYNC


9:30
VOL-
VOL+
ECO
AUTO
OFF
A/C
FRONT
REAR
SYNC


9:29
75347 km


10:34
FM
Presets
87.50 MHz
0 km/h
P
75351 km
85 km

Utført 13.10.2026

SYSTEM		ANTALL
Blokkeringsfrie bremser / kjøretøystabilitetsk... - ABS/VSC		0
Bremseforsterker -		0
Kollisjonspute - Kollisjonssikringssystem		0
Kombinasjonsmåler -		0
Inngang og start -		0
Klimakontroll - ACC		0
Hybrid kontroll/HV -		0
Hybrid Batteri -		0
Motor/Generator - MG		0
Bakre motorgenerator - MGR		0
System for overvåking av dekktrykk - TPMS		4
C214187	Dekktrykkovervåker sender ID 1 Manglende melding	
C214287	Dekktrykkovervåker sender ID 2 Manglende melding	
C214387	Dekktrykkovervåker sender ID 3 Manglende melding	
C214487	Dekktrykkovervåker sender ID 4 Manglende melding	
Før kollisjon / frontradar -		0
Klareringsvarsel -		0
Blindsoneovervåkning "A" (høyre side) - BSMR		0
Blindsoneovervåking «B» (venstre side) - BSML		0
Fremre kamera -		0
Hovedkarosseri - BCM		0
Elektrisk motor servostyring - EMPS		0
Sentral gateway - CGW		0
Styrevinkelgiver - SAS		0
Navigasjon -		0
Hovedbryter -		0
Varslingssystem for nærgående kjøretøy -		0
Hodelyktkontroll (sub) -		0
Adaptivt frontlyssystem/frontlyktkontroll -		0
Strømintegrasjon nr. 1 -		0
Strømfordelingsboks -		0
telematikk -		0
Kamerasystem for førerovervåking -		0

KJØRETØYDATA

ANTALL NØKLER	2	ANTALL LADEKABLER	2

PRØVEKJØRING

PRØVEKJØRT	HASTIGHET	KJØREFORHOLD
Ja	60	Tørt

KLIMAANLEGG

TEMPERATUR INN TIL KLIMAANLEGG	20,00	TEMPERATUR UT AV KLIMAANLEGG	6,00

AKSLINGER : 2

SOMMERDEKK :

SOMMERDEKK	PRODUKSJONSDATO DEKK
	Uke 25, 2023

	VENSTRE	HØYRE
AKSEL 1	5,9	5,9
AKSEL 2	5,6	5,7

VINTERDEKK :

VINTERDEKK	PRODUKSJONSDATO DEKK
	Uke 34, 2023

	Venstre	Høyre
AKSEL 1	7,1	7,9
AKSEL 2	6,9	6,0

SERVICEINFORMASJON

KOMPLETT HISTORIKK
Ikke kontrollert

✓ Kontrollert | ○ Ikke kontrollert | ✗ Kontrollert, anmerkning

Identitet
- ✓ Kjennemerke
- ✓ Understellsnummer
- ✗ Dokumentasjon utstyr/godkjenning
- ✗ Nøkler

Assistentsystemer og diagnose
- ✓ Kamera
- ✓ Sensor
- ✗ Systemfunksjoner
- ✗ Diagnose
- ✓ Prøvekjøring

Eksteriør
- ✗ Lakk
- ✓ Antirustbehandling
- ✓ Under bil
- ✓ Panser
- ✓ Dører
- ✓ Bakluke
- ✓ Låser/tyverisikring
- ✓ Skjermer
- ✓ Speil
- ✓ Korrosjon
- ✓ Vinduspussere/-spyler
- ✓ Verktøy/nødutstyr
- ✗ Dekk/Felger
- ✓ Hjulmuttere/-bolter
- ✗ Døråpning
- ✓ Terskler/innlastningssone
- ✓ Støtfanger
- ✓ Grill
- ✓ Tak
- ✗ Frontvindu
- ✓ Vinduer
- ✗ Kanal
- ✓ Stolpe
- ✓ Alle flater
- ✓ Ladeluke/tanklokk

Lys
- ✓ Lys foran
- ✓ Lys bak
- ✓ Markeringslys
- ✓ Retningslys
- ✓ Nødsignallys
- ✓ Parkeringslys
- ✓ Refleks
- ✓ Andre lys

Motor
- ✓ Batteri(er)
- ✓ El/hybrid batteripakke
- ✓ Elektroniske styresystemer
- ✓ Lekkasjer
- ✓ Motorfester/-demper
- ✓ Service
- ✓ Startmotor
- ✓ Trekkraft

Hjuloppheng/styring
- ✓ Retningsstabilitet/selvoppretting
- ✓ Ratt/styringsmekanisme
- ✓ Hjullager
- ✓ Fjærer/støtdemper
- ✓ Ledd
- ✓ Stabilisatorer/stag
- ✓ Forstilling
- ✓ Bakstilling

Bremser
- ✓ Bremsefunksjon
- ✓ Parkeringsbrems
- ✓ Bremsekraftforsterker
- ✓ Bremsevæske
- ✓ Lekkasjer
- ✓ Rør/slanger
- ✗ Skiver
- ✓ Bremseskjold

Gir og drivlinje
- ✓ Girkasse
- ✓ Differensial
- ✓ Aksler
- ✓ Fordelingskasse

Interiør
- ✓ Dashbord
- ✓ Instrumenter og brytere
- ✓ Midtkonsoll/midtarmlene
- ✗ Dørtrekk
- ✓ Seter
- ✓ Taktrekk
- ✓ Tepper/bekledning
- ✓ Vindusheiser
- ✓ Bilbelte
- ✓ Varme/AC/Klima
- ✓ Signalhorn/Lydsignal
- ✓ Multimedia
- ✓ Multifunksjonsratt
- ✓ Ratt
- ✗ Deksel

Opplysninger/klargjøring
- ✓ Opplysninger
- ✓ Interiør
- ✓ Øvrig utstyr/klargjøring
- ✓ Annet

Det tas forbehold om mulige avvik i kontrollpunktene avhengig av biltype og modellvariant