Autoringen Auksjonstakst

TESTDATO: 26.11.2026

VOLKSWAGEN POLO / AW 95 HK AUTOMAT 2WD

BT96374 | 106 793 KM | 09.05.2019 Førstegang registrert | Bensin

CHASSISNR: WVWZZZAWZKU052750	BRUKTIMPORT: Nei
KJØRETØY: Personbil	FRIST FOR PKK: 16.05.2027

Auksjonstakst er en uavhengig vurdering av tekniske tilstand med det utstyret som er i bilen på testtidspunktet og kontrolleres iht. definerte kontrollpunkter for bilen. Vurderingene gjøres ut ifra bilens alder og kilometerstand. Evt. feil fremkommer under Anmerkninger. Takstmann anmerker kun feil og mangler som avdekkes på testtidspunktet. Punkter som ikke er angitt i testen er ikke kontrollert.



OPPSUMMERT STATUS PÅ KJØRETØY — OK | Anmerkninger se neste side

IDENTITET ✓	ASSISTENTSYSTEMER OG DIAGNOSE 🔍
EKSTERIØR 🔍	LYS 🔍
MOTOR 🔍	HJULOPPHENG/STYRING ✓
BREMSER ✓	GIR OG DRIVLINJE ✓
INTERIØR 🔍	OPPLYSNINGER/KLARGJØRING ✓

PUNKT	BESKRIVELSE	PLASSERING
Assistentsystemer og diagnose		
1.1 Diagnose	Feilkoder.	
Eksteriør		
2.1 Lakk	Delvis omlakkert.	
2.2 Lakk	Noen riper og småbulker. Og steinsprut rundtom på bilen.	
2.3 Under bil -	Rust.	bak
2.4 Panser	Noe steinsprut med rust.	
2.5 Dører -	Ripe ned til grunning. + Bulk venstre bak.	alle
2.6 Bakluke	Ripe(r) ned til grunning.	
2.7 Skjermer -	Ripe(r) ned til grunning. + Bulk venstre foran.	venstre foran, begge bak
2.8 Skjermer -	Bulk med lakkskade.	høyre foran
2.9 Døråpning -	Ripe(r).	alle
2.10 Støtfanger -	Lakk flasser.	foran
2.11 Støtfanger -	Ripe(r) ned til grunning.	bak
2.12 Tak	Steinsprut med rust.	
2.13 Kanal -	Ripe(r) ned til grunning.	begge
Lys		
3.1 Lys bak -	Krakelering i plast.	begge
Motor		
4.1 Motor	Liten ulyd og vibrasjon ved oppstart.	
Interiør		
5.1 Seter -	Misfarget.	begge foran



2.3 Rust



2.3 Rust



2.4 Noe steinsprut med rust



2.5 Ripe ned til grunning
+ Bulk venstre bak.



2.5 Ripe ned til grunning
+ Bulk venstre bak.



2.5 Ripe ned til grunning
+ Bulk venstre bak.



2.5 Ripe ned til grunning
+ Bulk venstre bak.

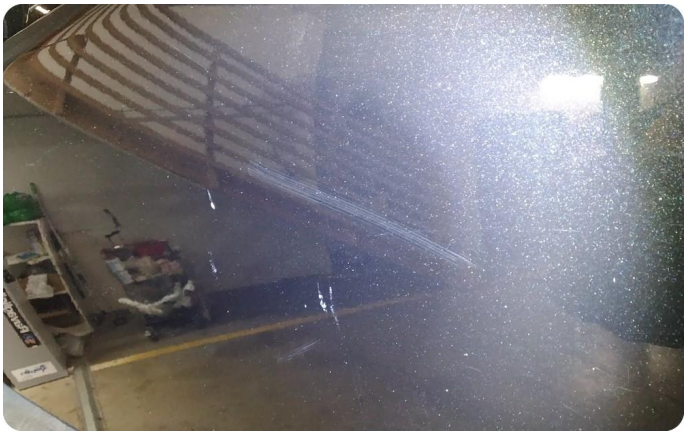

2.5 Ripe ned til grunning
+ Bulk venstre bak.



2.5 Ripe ned til grunning
+ Bulk venstre bak.



2.6 Ripe(r) ned til grunning



2.7 Ripe(r) ned til grunning
+ Bulk venstre foran.



2.7 Ripe(r) ned til grunning
+ Bulk venstre foran.



2.7 Ripe(r) ned til grunning
+ Bulk venstre foran.

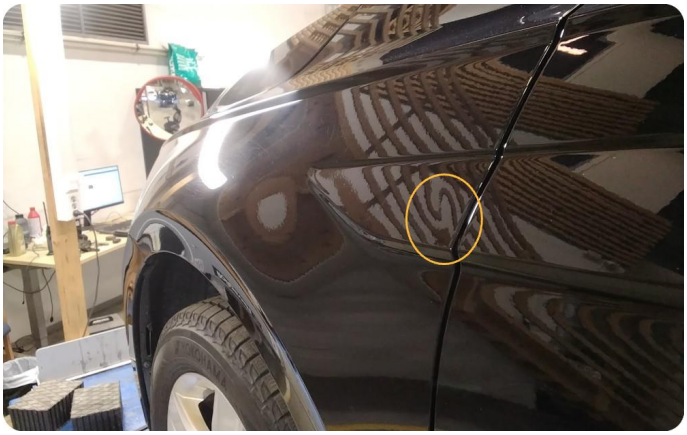

2.7 Ripe(r) ned til grunning
+ Bulk venstre foran.



2.8 Bulk med lakkskade



2.9 Ripe(r)



2.9 Ripe(r)



2.9 Ripe(r)

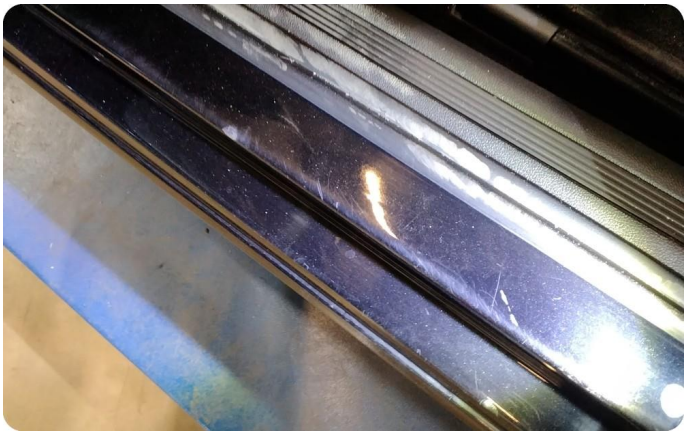

2.9 Ripe(r)



2.10 Lakk flasser



2.10 Lakk flasser



2.11 Ripe(r) ned til grunning



2.11 Ripe(r) ned til grunning



2.12 Steinsprut med rust



2.13 Ripe(r) ned til grunning



2.13 Ripe(r) ned til grunning



3.1 Krakelering i plast



3.1 Krakelering i plast



5.1 Misfarget



5.1 Misfarget

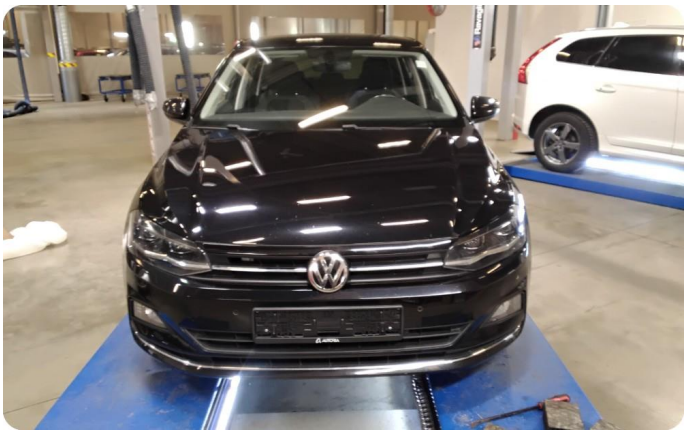

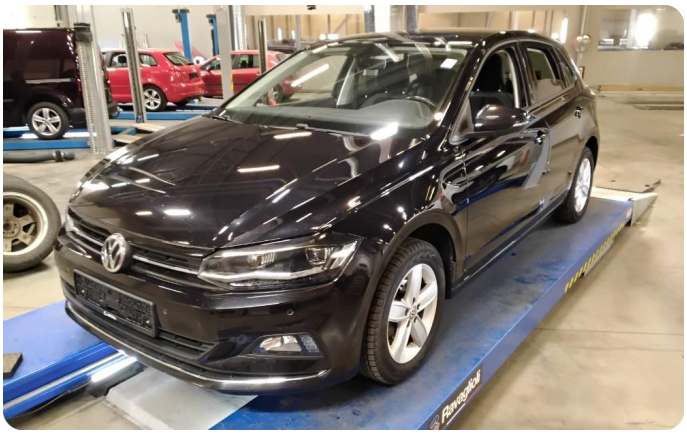

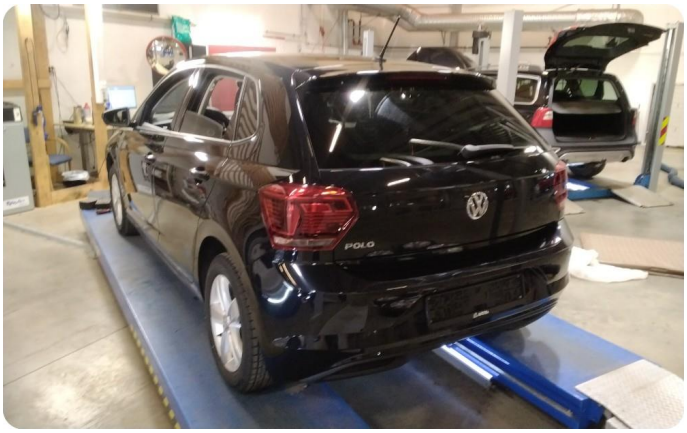








6
7
8
50
40
30
20
10
0
km
106789
trip
6734.8


6
7
8
0 km/h
-8.0 °c
km
106793
trip
6739.0
40
30
20
10

Utført 26.11.2026

SYSTEM		ANTALL
Antiblokkeringssystem/Elektronisk stabilitetsp... - ABS/ESP/EPB (Antiblokkeringssystem/Elektronisk stabilitetsprogram/Elektronisk parkeringsbrems)		0
Kollisjonspute -		0
Motor - CHYA, CZCA, DXTA, DSGB, DPCA, DLAC, DKZC, DKRF..., etc.		0
Girkasse -		0
Instrument -		1
B104B31	Nøkkel ikke signal	
Klimakontroll -		0
System for overvåking av dekktrykk -		0
parkeringshjelp -		0
Avstandskontrollenhet -		0
Servostyring -		1
B200FF0	Intern feil Periodisk	
Sentral elektronikk -		1
B116229	Velgerhendel låsebryter parkeringsposisjon Omfang/ytelse	
Gateway -		0
Informasjonselektronikk 1 -		0
Frontlyktsystem -		0
Lyskontroll venstre 2 -		0
Lyskontroll høyre 2 -		0

KJØRETØYDATA

ANTALL NØKLER	2	ANTALL LADEKABLER	

PRØVEKJØRING

PRØVEKJØRT	HASTIGHET	KJØREFORHOLD
Ja	60	Glatt

KLIMAANLEGG

TEMPERATUR INN TIL KLIMAANLEGG	16,00	TEMPERATUR UT AV KLIMAANLEGG	-9,00

AKSLINGER : 2

SOMMERDEKK :

SOMMERDEKK	PRODUKSJONSDATO DEKK
	Uke 28, 2018

	VENSTRE	HØYRE
AKSEL 1	2,2	2,0
AKSEL 2	2,5	2,9

VINTERDEKK :

VINTERDEKK	PRODUKSJONSDATO DEKK
	Uke 13, 2024

	Venstre	Høyre
AKSEL 1	6,9	7,6
AKSEL 2	7,1	7,0

SERVICEINFORMASJON

KOMPLETT HISTORIKK	ELEKTRONISK SERVICEHEFTE
Ikke kontrollert	Ja

ROLLO / BAGASJEROMSSKJULER

ROLLO / BAGASJEROMSSKJULER
Nei

PUNKTER KONTROLLERT

✓ Kontrollert | ○ Ikke kontrollert | ✗ Kontrollert, anmerkning

Identitet
- ✓ Kjennemerke
- ✓ Understellsnummer
- ✓ Dokumentasjon utstyr/godkjenning
- ✓ Nøkler

Assistentsystemer og diagnose
- ✓ Kamera
- ✓ Sensor
- ✓ Systemfunksjoner
- ✗ Diagnose
- ✓ Prøvekjøring

Eksteriør
- ✗ Lakk
- ✓ Antirustbehandling
- ✗ Under bil
- ✗ Panser
- ✗ Dører
- ✗ Bakluke
- ✓ Låser/tyverisikring
- ✗ Skjermer
- ✓ Speil
- ✓ Korrosjon
- ✓ Vinduspussere/-spyler
- ✓ Verktøy/nødutstyr
- ✓ Dekk/Felger
- ✓ Hjulmuttere/-bolter
- ✗ Døråpning
- ✓ Terskler/innlastningssone
- ✗ Støtfanger
- ✓ Grill
- ✗ Tak
- ✓ Frontvindu
- ✓ Vinduer
- ✗ Kanal
- ✓ Stolpe
- ✓ Alle flater
- ✓ Ladeluke/tanklokk

Lys
- ✓ Lys foran
- ✗ Lys bak
- ✓ Markeringslys
- ✓ Retningslys
- ✓ Nødsignallys
- ✓ Parkeringslys
- ✓ Refleks
- ✓ Andre lys

Motor
- ✓ Avgass
- ✓ Batteri(er)
- ✓ Tenningsanlegg
- ✓ Drivstoffanlegg/-ledninger
- ✓ Dynamo/lading
- ✓ Eksosanlegg
- ✓ Elektroniske styresystemer
- ✓ Kjølesystem/vannpumpe
- ✓ Lekkasjer
- ✓ Motorfester/-demper
- ✓ Oljenivå/røykutvikling
- ✓ Service
- ✓ Startmotor
- ✓ Trekkraft
- ✓ Turbo
- ✓ Ladeluftkjøler
- ✓ Kompressor
- ✗ Motor

Hjuloppheng/styring
- ✓ Retningsstabilitet/selvoppretting
- ✓ Ratt/styringsmekanisme
- ✓ Hjullager
- ✓ Fjærer/støtdemper
- ✓ Ledd
- ✓ Stabilisatorer/stag
- ✓ Forstilling
- ✓ Bakstilling

Bremser
- ✓ Bremsefunksjon
- ✓ Parkeringsbrems
- ✓ Bremsekraftforsterker
- ✓ Bremsevæske
- ✓ Lekkasjer
- ✓ Rør/slanger
- ✓ Skiver
- ✓ Bremseskjold

Gir og drivlinje
- ✓ Girkasse
- ✓ Differensial
- ✓ Clutch/kobling/svinghjul
- ✓ Aksler
- ✓ Fordelingskasse

Interiør
- ✓ Dashbord
- ✓ Instrumenter og brytere
- ✓ Midtkonsoll/midtarmlene
- ✓ Dørtrekk
- ✗ Seter
- ✓ Taktrekk
- ✓ Tepper/bekledning
- ✓ Vindusheiser
- ✓ Bilbelte
- ✓ Varme/AC/Klima
- ✓ Signalhorn/Lydsignal
- ✓ Multimedia
- ✓ Multifunksjonsratt
- ✓ Ratt
- ✓ Deksel

Opplysninger/klargjøring
- ✓ Opplysninger
- ✓ Interiør
- ✓ Øvrig utstyr/klargjøring
- ✓ Annet

Det tas forbehold om mulige avvik i kontrollpunktene avhengig av biltype og modellvariant