6746704

NAF Bruktbiltest

Testdato
26.11.2026

Kjøretøy

Bilmerke	Polestar	**Motorstørrelse**	- cm^3
Modell	2	**Motoreffekt**	170 kW
Type	V	**Aksler i drift**	1
Registreringsnr.	EE83970	**Drivstofftype**	Elektrisk
Understellsnr.	YSMVSEFEXPL121308	**Kjøretøygruppe**	101
Km.stand.	63321	**Bruktimportert**	Nei
Farge	Hvit	**Registreringsår**	2022
Karosseritype	Sedan	**Registrert første gang**	14.11.2022
		Frist for neste EU kontroll	13.11.2028

Informasjon

NAF Bruktbiltest er en uavhengig vurdering av kjøretøyets tekniske tilstand iht. definerte kontrollpunkter. De aktuelle kontrollpunktene fremkommer i testen og vurderes / bedømmes etter NAF sine definisjoner og retningslinjer som også hensyntar bilens alder og km-stand.

NAF anmerker kun feil, mangler og avvik som avdekkes på testtidspunktet. Forutsetninger for utført test er angitt på side 2 i denne rapporten. NAF demonterer ikke for kontroll. Det kan være indikasjon knyttet til tekniske forhold som krever ytterligere utredning for å kunne fastslå omfang. Det kan også være periodiske feil som ikke kan avdekkes på testtidspunktet. Se utfyllende leveransebeskrivelse side 6.

NAF Bruktbiltest er utført på oppdrag av bilforhandler. Alle henvendelser til testen og øvrige forhold til bilens tekniske tilstand må avklares mellom kjøper av bilen og bilforhandler testen er utstedt til.

6746704

Testresultater

Ref.Id	Repareres	Resultat	Beskrivelse
50.3	Lakk / karosseri utvendig.	Lakkriper:	Se bilde
50.10		Skadet:	Se bilde

Ref.Id	Opplysning	Resultat	Beskrivelse
4.5	Service/Dokumentasjon.	Bilder er vedlagt.	
5.9	Ratt, rattaksel, ledd.	Rifter/slitasje på ratt	
12.7	Glassruter.	Noe steinsprut på frontrute	
21.5	Interiør generelt.	Diverse bruksslitasje	
24.5	Feilkodeutlesing.	Ikke avlest grunnet kommunikasjonsproblemer med styresystemer	
26.13	Lykter/lys - tilstand.	Mindre ripe(r) i lampeglass	
38.6	Døråpning.	Diverse lakkriper/bruksslitasje	
39.7	Dørtrekk.	Bruksslitasje	
42.7	Seter.	Misfarget/skittent:	
42.9		Slitasje/sprekker på sete	
50.20	Lakk / karosseri utvendig.	Diverse småbulker/lakkriper	
50.21		Diverse steinsprut/lakkskår	
60.10	Bremseskiver innvendig.	Overflaterust eller mindre enn 25% av overflaten rustet	Begge sider foran
76.11	Felg.	Riper/slitasje på felg	
77.21	Ekstra hjulsett..	Påbegynnende oksidering i felg:	
77.26		Ripe/slitasje på felg	

Servicehistorikk

Bilder er vedlagt

Testforhold

Maks hastighet ved prøvekjøring 60 km/t
Utetemperatur ved prøvekjøring 0 °C
Føreforhold ved prøvekjøring Isete;Vått

6746704

Generell informasjon.

1 - Bildeserie	✓
2 - Skilter.	✓
3 - Sentrallås/nøkler.	✓
4 - Service/Dokumentasjon.	O

Interiør.

5 - Ratt, rattaksel, ledd.	O
6 - Varsellamper/ meldinger.	✓
7 - Bremsepedal.	✓
8 - Bremsekraftforsterker.	✓
9 - Instrumenter.	✓
10 - Dashbord /midtkonsoll.	✓
11 - Lyd / lyssignaler.	✓
12 - Glassruter.	O
13 - Setevarmer.	✓
14 - Innvendig speil.	✓
15 - Utvendig speil.	✓
16 - Solskjerm.	✓
17 - Takluke/Panoramatak.	✓
18 - Varmeapparat / klimaanlegg (AC).	✓
19 - Taktrekk.	✓
21 - Interiør generelt.	O

Motor.

22 - Panser.	✓
23 - Understellsnummer.	✓
24 - Feilkodeutlesing.	O
25 - Lykter/lys - virkemåte.	✓
26 - Lykter/lys - tilstand.	O
27 - Oppvarmet rute/speil.	✓
28 - Bremsevæske.	✓
29 - Kjølesystem.	✓
30 - Batteri 12 volt.	✓
32 - Utvendig tilstand motor.	✓
33 - Motorfester.	✓

Karosseri.

36 - Dører.	✓
37 - Elektrisk vindusheis.	✓
38 - Døråpning.	O
39 - Dørtrekk.	O
40 - Bilbelte.	✓
41 - Gulvmatter/-teppe.	✓
42 - Seter.	O
43 - Ladekontakt elbil/hybrid.	✓
44 - Ladekabel elbil/hybrid.	✓
46 - Varseltrekant / refleksvest	✓
47 - Laste-/bagasjerom.	✓
48 - Bagasjeromstildekning/rollo	✓
49 - Reservehjul / dekkreparasjonssett.	✓
50 - Lakk / karosseri utvendig.	R

Underside.

51 - Vognbunn/understell.	✓
52 - Opphengs- / bærearmer bakaksel.	✓
53 - Stabilisator.	✓
55 - Drivaksler.	✓
57 - Bremserør.	✓
58 - Bremseslanger.	✓
59 - Bremsebelegg innvendig.	✓
60 - Bremseskiver innvendig.	O
61 - Parkbrems.	✓
62 - Støtdempere.	✓
65 - Utv. tilstand fremdriftsbatteri elbil/hybrid.	✓
68 - Travers.	✓
69 - Opphengs- / bærearmer foraksel.	✓
70 - Styrestag/ledd.	✓
71 - Styresnekke, tannstang.	✓
72 - Fjærer / fjærbein.	✓

Hjul,dekk.

73 - Bremseskive/klosser utvendig	✓
74 - Hjullager.	✓
75 - Dekk.	✓
76 - Felg.	O
77 - Ekstra hjulsett..	O

6746704

Prøvekjøring.

78 - Viskere, spylersystem	✓
80 - Motor og drivlinje - virkemåte	✓
81 - Kjøreegenskaper.	✓
83 - Bremser - virkemåte	✓

6746704

Måleverdier

Ref.Id	Punkt	Frase	Måleverdi
1.1	Bildeserie	Bilder	Kundens bestemte bildeserie gjennomført
3.1	Sentrallås/nøkler.	Antall nøkler:	1 stk
18	Varmeapparat / klimaanlegg (AC).		Åpenbar kjøleeffekt
28	Bremsevæske.		Ikke målt grunnet manglende tilgjengelighet
29	Kjølesystem.		Ikke målt grunnet manglende tilgjengelighet
30	Batteri 12 volt.		Ikke målt grunnet manglende tilgjengelighet
44.1	Ladekabel elbil/hybrid.	Antall ladekabler i bilen:	2 stk
73	Bremseskive/klosser utvendig		Kontrollert visuelt
75.1	Dekk.	Bilen er utrustet med:	Piggfrie vinterdekk
75.2		Mønsterdybde VF	8,00 mm
75.3		Mønsterdybde HF	8,00 mm
75.4		Mønsterdybde VB	7,00 mm
75.5		Mønsterdybde HB	7,00 mm
76.1	Felg.	Felg montert på bilen:	Lettmetallfelg
77.1	Ekstra hjulsett..	Mønsterdybde	5,00 mm
77.2		Mønsterdybde	5,00 mm
77.3		Mønsterdybde	3,50 mm
77.4		Mønsterdybde	3,50 mm
77.5		Ekstra hjulsett er utrustet med:	Sommerdekk
77.6		Felg på ekstra hjulsett:	Lettmetallfelg
83.1	Bremser - virkemåte	Bremsevirkning, VF	150,00
83.2		Bremsevirkning, HF	150,00
83.3		Bremsevirkning, VB	170,00
83.4		Bremsevirkning, HB	170,00

6746704

Leveransebetingelser

1. Testrapporten

Testrapporten inneholder identifikasjon av kjøretøy og kunde samt beskrivelse av testens omfang med måleresultater der det foreligger.

2. Bedømming–vurderingsdefinisjon

Forklaring til bokstavkodene som benyttes ved PDF rapport:

V = Normalt. Tilstand vurdert «normal» iht. kjøretøyets alder og kjørelengde

R = Reparasjon. Anbefaler utbedring iht. kontrollpunkt

O = Opplysning. Informasjon iht. kontrollpunkt og/eller kjøretøy

S = Skiftet. Kontrollpunkt inkl. komponentskifte

J = Justert. Kontrollpunkt inkl. justering

I = Ikkeutført. Kontrollpunkt ikke vurdert

3. Gjennomføring av test.

Test utføres på et NAF Senter hvis ikke annet er beskrevet.

4. Eiendomsrett

Testens resultat tilhører NAFs kunde. Kundens navn er registrert på side 1 i testrapporten, og eventuelle henvendelser i forbindelse med testen må utføres av registrert kunde. Testresultatene leveres ikke ut til andre uten samtykke fra NAFs kunde.

5. Demontering

NAF demonterer ikke for kontroll/vurdering, og kan dermed ikke påpeke feil som kun avdekkes ved demontering. Dersom NAF oppdager avvik der det trengs demontering for kontroll/vurdering, vil dette anmerkes i testrapporten.

6. Prøvekjøring, periodiske feil og fremtidige problemer

NAF anmerker kun feil og avvik som oppdages på testtidspunktet. Periodiske feil/avvik kan forekomme uten at dette avdekkes pga. manglende symptom(fremtredelse) ved testtidspunktet. Det er ikke mulig å forutse framtidige problemer, feil eller avvik.

NAF prøvekjører bilen kun i begrenset grad.

7. Avlesing av elektronisk lagrede feilkoder via kjøretøyets OBD kontakt

NAF leser feilkoder på de elektroniske styresystemene som bilprodusenten har gitt tilgang til. Tilgang kan variere mellom ulike bilmerker og modeller og systemene leses med det testutstyret som benyttes av NAF. Det skilles ikke mellom permanente og periodiske feilkoder. NAF kan ikke påvise avvik i bilens oppgitte kilometerstand ved hjelp av diagnose.

8. NAFs ansvar

NAF har vurdert alle kontrollpunkter i den aktuelle testrapporten i henhold til NAFs definisjoner og retningslinjer. Kontrollpunkter som ikke omtales i rapporten er ikke inkludert eller vurdert.

Feil/avvik som avdekkes i etterkant av testen, kan ikke lastes NAF uten at det dokumenteres at følgende kumulative vilkår foreligger:

- feil/avvik må anses å ha foreligget ved testtidspunktet
- feil/avvik kan avdekkes etter gjeldende definisjoner og retningslinjer(innhold) av kontrollpunkt ved testtidspunktet
- feil/avvik kan avdekkes ved benyttet testutstyr i NAF ved testtidspunktet
- feil/avvik kan avdekkes ved gjeldende testforutsetninger ved testtidspunktet
- feil/avvik medfører konsekvenstap
- NAF har opptrådt uaktsomt ved testtidspunktet

9. Klageadgang næringsmarked

Testens resultat tilhører NAFs kunde. Kundens navn er registrert på side 1 i testrapporten. Ved eventuelle uoverensstemmelser i forbindelse med levert dokumentasjon, skal kunde ta dette opp med NAF. NAF er forretningsmessig leverandør til kunde og forholder seg kun til denne avtalepart.

Alle reklamasjoner må være NAF i hende skriftlig senest 10 dager etter at testen er utført.

10. Reklamasjonsansvaret til NAF

Ved uoverensstemmelse mellom tekst og bilder i testrapport og ett av disse viser riktig tilstand, er feilen ikke reklamasjonsgrunn.

NAF AS er ikke ansvarlig for feil i opplysninger som er hentet elektronisk fra 3. -part.

NAF AS kan kreve at bilen stilles til disposisjon for kontroll.

Ved reklamasjon kan NAF AS forlange å få mulighet til å reparere på eget verksted.

Hvis kjøper starter reparasjon på annet verksted uten skriftlig godkjenning fra NAF AS bortfaller retten til å kreve utgiften refundert av NAF AS.

Ved reparasjon på kjøpers verksted beregnes priser etter NAF AS sine innkjøpspriser (Meca eller tilsvarende) og selvkost på timepris. Benyttes DBS-systemet som grunnlag for delepriser benyttes importørpriser uten fraktpåslag.

Arbeidstidsettes iht. Haynes Pro med faktor 1

Diagnoserapport vedlegges der kunden har bestilt dette. Diagnoserapporten betraktes som en del av testrapporten.

Reklamasjonskravets størrelse er under alle omstendigheter oppad begrenset til prisen på testen, med mindre noe annet er særskilt avtalt.

NAF AS anbefaler at budgivere selv inspiserer objektet.

6746704

Bilder og vedlegg

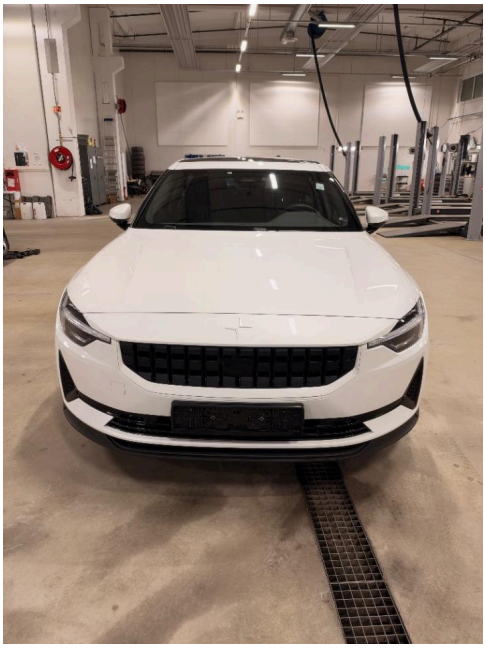

1. Generelt

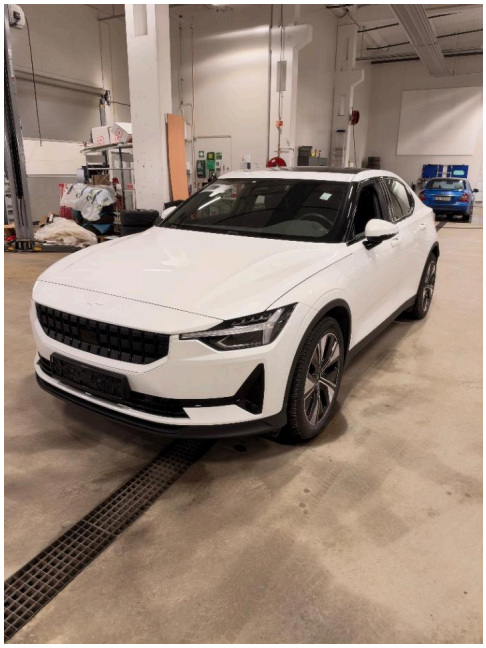

2. Generelt



3. Generelt

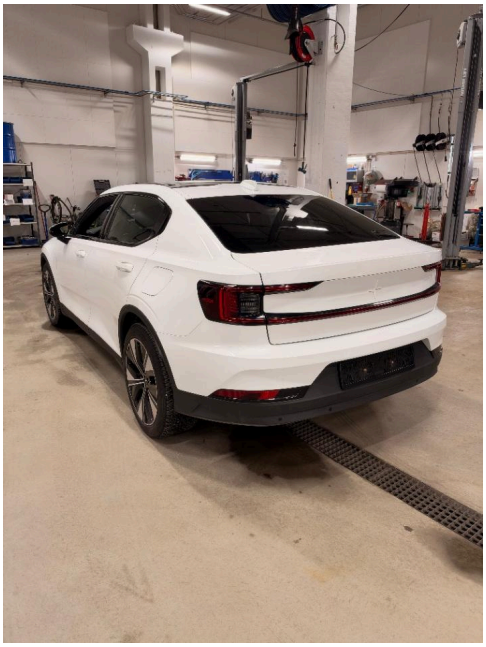

4. Generelt

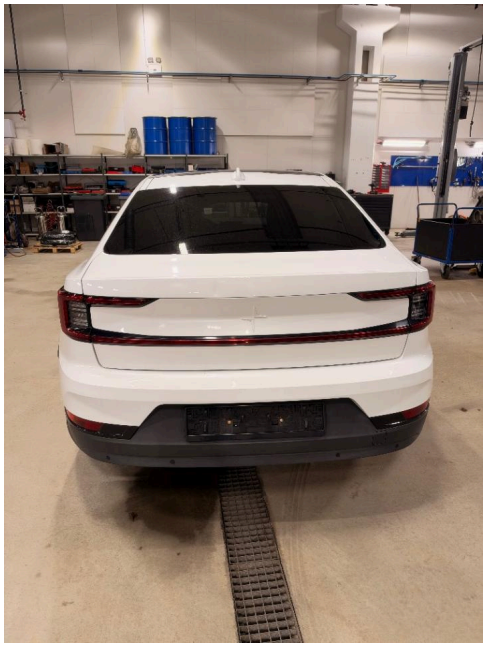

5. Generelt

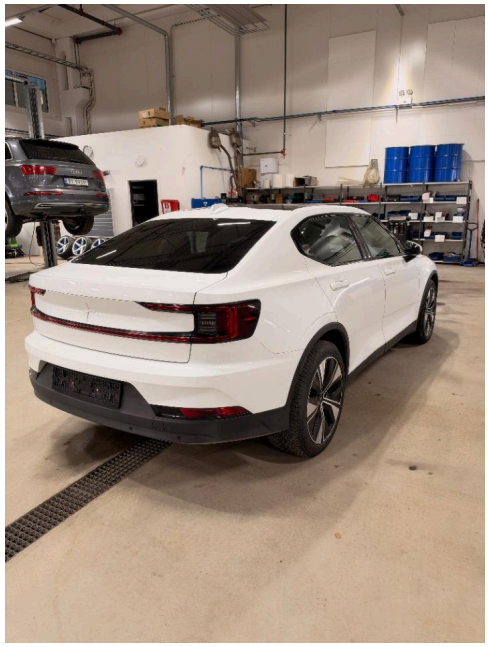

6. Generelt

6746704

Bilder og vedlegg



7. Generelt

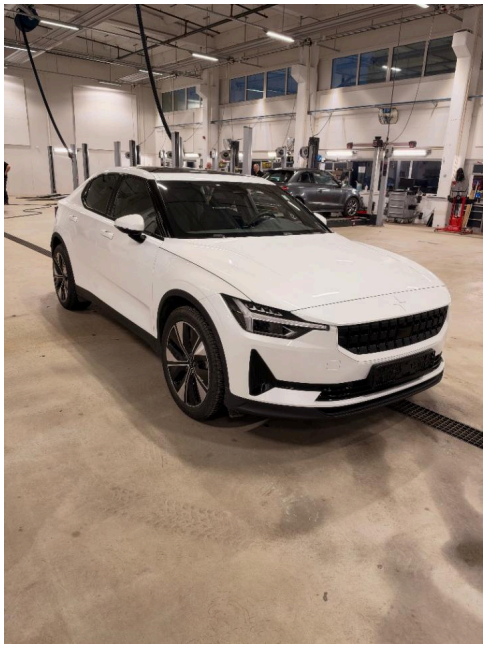

8. Generelt

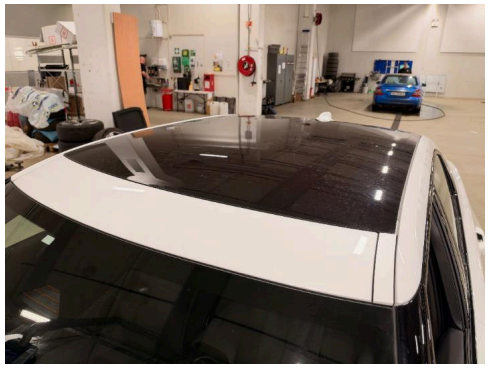

9. Generelt



10. Generelt



11. Generelt

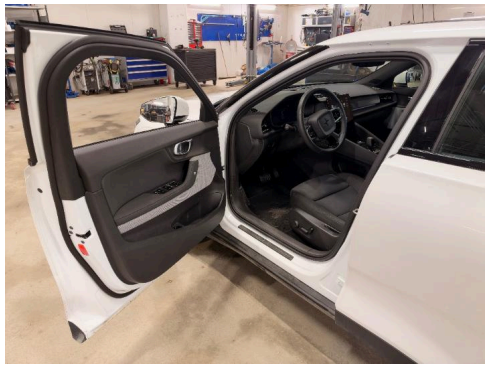

12. Generelt

Bilder og vedlegg



13. Generelt



14. Generelt



15. Generelt

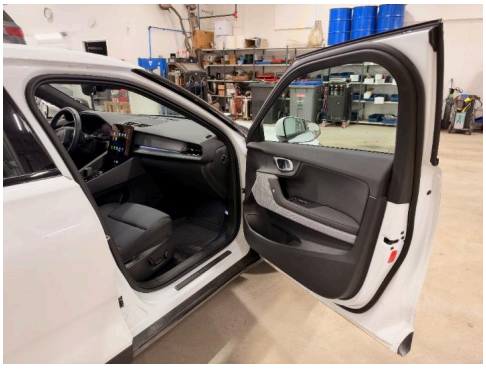

16. Generelt

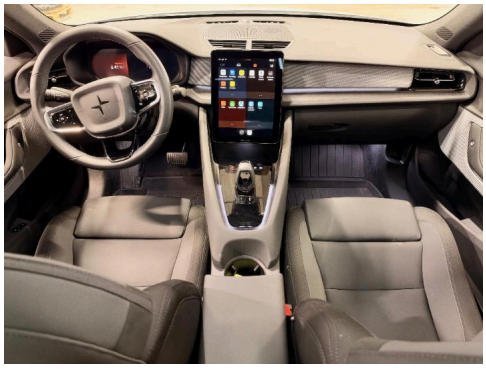

17. Generelt



18. Generelt



19. Generelt



20. Generelt



21. Generelt

Bilder og vedlegg



22. Generelt



23. Generelt

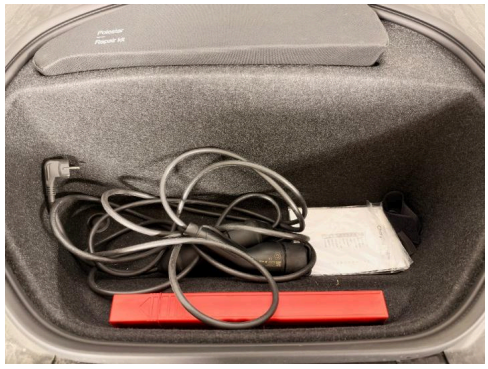

24. Generelt

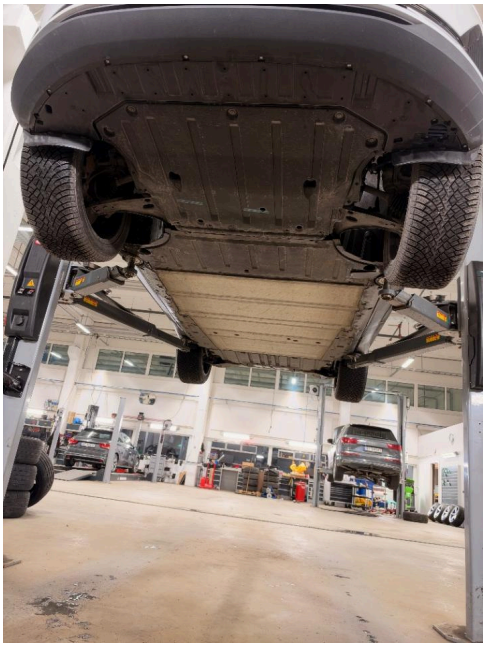

25. Generelt

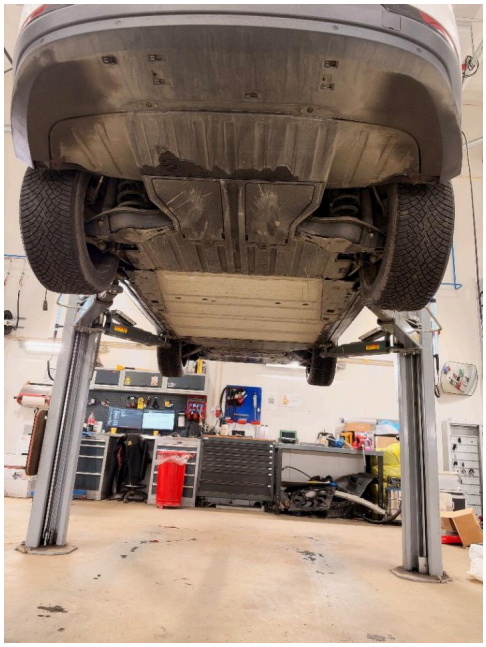

26. Generelt

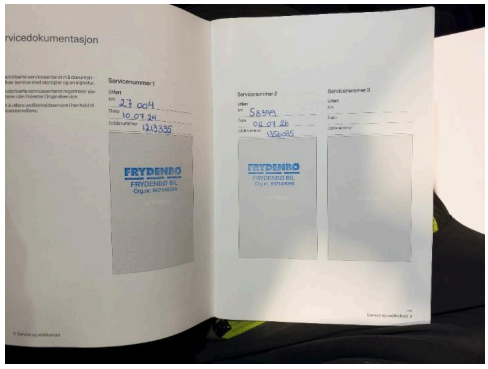

27. Generelt