6746080

NAF Bruktbiltest

Testdato
26.11.2026

Kjøretøy

Bilmerke	BMW I	**Motorstørrelse**	- cm^3
Modell	i3	**Motoreffekt**	125 kW
Type	BMWi-1	**Aksler i drift**	1
Registreringsnr.	EV64077	**Drivstofftype**	Elektrisk
Understellsnr.	WBY8P2106K7D44873	**Kjøretøygruppe**	101
Km.stand.	106286	**Bruktimportert**	Nei
Farge	Blå	**Registreringsår**	2019
Karosseritype	Sedan	**Registrert første gang**	28.03.2019
		Frist for neste EU kontroll	27.03.2027

Informasjon

NAF Bruktbiltest er en uavhengig vurdering av kjøretøyets tekniske tilstand iht. definerte kontrollpunkter. De aktuelle kontrollpunktene fremkommer i testen og vurderes / bedømmes etter NAF sine definisjoner og retningslinjer som også hensyntar bilens alder og km-stand.

NAF anmerker kun feil, mangler og avvik som avdekkes på testtidspunktet. Forutsetninger for utført test er angitt på side 2 i denne rapporten. NAF demonterer ikke for kontroll. Det kan være indikasjon knyttet til tekniske forhold som krever ytterligere utredning for å kunne fastslå omfang. Det kan også være periodiske feil som ikke kan avdekkes på testtidspunktet. Se utfyllende leveransebeskrivelse side 6.

NAF Bruktbiltest er utført på oppdrag av bilforhandler. Alle henvendelser til testen og øvrige forhold til bilens tekniske tilstand må avklares mellom kjøper av bilen og bilforhandler testen er utstedt til.

6746080

Testresultater

Ref.Id	Repareres	Resultat	Beskrivelse
24.1	Feilkodeutlesing.	Det finnes feilkoder, se rapport	
25.7	Lykter/lys - virkemåte.	Feil lysjustering:	Venstre nærlys, Høyre nærlys
36.2	Dører.	Slitt / skade på gummilist:	Bakluke/-dør, Venstre foran
42.1	Seter.	Hull/rift gjennom setetrekk:	Høyre bak
49.2	Reservehjul / dekkreparasjonssett.	Dekkreparasjonssett, holdbarhetsdato har utløpt	
50.3	Lakk / karosseri utvendig.	Lakkriper:	Støtfanger foran, Høyre bakskjerm, Støtfanger bak
50.4		Steinsprut/lakksår	Panser, Høyre fordør
50.10		Skadet:	Tak, Venstre fordør
50.17		* Lakkblærer parksensorer bak.	
60.1	Bremseskiver innvendig.	Rust på bremseskive:	Venstre foran, Høyre bak
62.8	Støtdempere.	* Defekt bumpstopp, begge sider bak. * Slakk i støtdemper: Venstre foran , høyre foran.	
72.1	Fjærer / fjærbein.	Fjærbrudd:	Høyre foran, Venstre foran
73.12	Bremseskive/klosser utvendig	Rust på bremseskive:	Venstre bak
76.2	Felg.	Vesentlig riper / hakk:	Venstre bak, Høyre bak
77.15	Ekstra hjulsett..	Vesentlig ripe / hakk:	2 felger
81.4	Kjøreegenskaper.	Vibrasjoner ved bremsing	
81.8		Dårlig selvoppretting.	
82.2	Unormal lyd!	Ulyd fra hjuloppheng foran	
83.8	Bremser - virkemåte	Svak parkbremsvirkning:	Venstre bak

Ref.Id	Opplysning	Resultat	Beskrivelse
4.5	Service/Dokumentasjon.	Bilder er vedlagt.	
10.5	Dashbord /midtkonsoll.	Liten skade:	Dashbord, Midtkonsoll
12.7	Glassruter.	Noe steinsprut på frontrute	
21.5	Interiør generelt.	Diverse bruksslitasje	
38.6	Døråpning.	Diverse lakkriper/bruksslitasje	
41.8	Gulvmatter/-teppe.	* Fukt i gulvteppe, venstre foran.	
42.9	Seter.	Slitasje/sprekker på sete	
47.7	Laste-/bagasjerom.	Skader i deksler/panel/vegger/gulv	
50.18	Lakk / karosseri utvendig.	Diverse riper/småskader i lakken, anses som normal slitasje for bilens alder og kjørelengde	Se bilde
50.20		Diverse småbulker/lakkriper	
50.21		Diverse steinsprut/lakksår	
50.38		Lakk/karosseri er vurdert, men vanskelig når bilen er:	skitten
51.12	Vognbunn/understell.	Stedvis rustdannelser i vognbunn/understell	
51.13		Mangelfull antirustbehandling:	
59.8	Bremsebelegg innvendig.	Bremsekloss/-er ikke kontrollert pga manglende innsyn:	

6746080

Servicehistorikk

Bilder er vedlagt

Testforhold

Maks hastighet ved prøvekjøring	60 km/t
Utetemperatur ved prøvekjøring	-4 °C
Føreforhold ved prøvekjøring	Tørt
Er bilen skitten, våt eller nediset?	Ja

6746080

Generell informasjon.

1 - Bildeserie	✓
3 - Sentrallås/nøkler.	✓
4 - Service/Dokumentasjon.	O

Interiør.

5 - Ratt, rattaksel, ledd.	✓
6 - Varsellamper/ meldinger.	✓
7 - Bremsepedal.	✓
8 - Bremsekraftforsterker.	✓
9 - Instrumenter.	✓
10 - Dashbord /midtkonsoll.	O
11 - Lyd / lyssignaler.	✓
12 - Glassruter.	O
13 - Setevarmer.	✓
14 - Innvendig speil.	✓
15 - Utvendig speil.	✓
16 - Solskjerm.	✓
17 - Takluke/Panoramatak.	✓
18 - Varmeapparat / klimaanlegg (AC).	✓
19 - Taktrekk.	✓
21 - Interiør generelt.	O

Motor.

22 - Panser.	✓
23 - Understellsnummer.	✓
24 - Feilkodeutlesing.	R
25 - Lykter/lys - virkemåte.	R
26 - Lykter/lys - tilstand.	✓
27 - Oppvarmet rute/speil.	✓
28 - Bremsevæske.	✓
29 - Kjølesystem.	✓
30 - Batteri 12 volt.	✓
32 - Utvendig tilstand motor.	✓
33 - Motorfester.	✓

Karosseri.

36 - Dører.	R
37 - Elektrisk vindusheis.	✓
38 - Døråpning.	O
39 - Dørtrekk.	✓
40 - Bilbelte.	✓
41 - Gulvmatter/-teppe.	O
42 - Seter.	R
43 - Ladekontakt elbil/hybrid.	✓
44 - Ladekabel elbil/hybrid.	✓
46 - Varseltrekant / refleksvest	✓
47 - Laste-/bagasjerom.	O
48 - Bagasjeromstildekning/rollo	✓
49 - Reservehjul / dekkreparasjonssett.	R
50 - Lakk / karosseri utvendig.	R

Underside.

51 - Vognbunn/understell.	O
52 - Opphengs- / bærearmer bakaksel.	✓
53 - Stabilisator.	✓
55 - Drivaksler.	✓
57 - Bremserør.	✓
58 - Bremseslanger.	✓
59 - Bremsebelegg innvendig.	O
60 - Bremseskiver innvendig.	R
61 - Parkbrems.	✓
62 - Støtdempere.	R
64 - Lekkasjer.	✓
65 - Utv. tilstand fremdriftsbatteri elbil/hybrid.	✓
68 - Travers.	✓
69 - Opphengs- / bærearmer foraksel.	✓
70 - Styrestag/ledd.	✓
71 - Styresnekke, tannstang.	✓
72 - Fjærer / fjærbein.	R

Hjul,dekk.

73 - Bremseskive/klosser utvendig	R
74 - Hjullager.	✓
75 - Dekk.	✓
76 - Felg.	R
77 - Ekstra hjulsett..	R

6746080

Prøvekjøring.

78 - Viskere, spylersystem	✓
80 - Motor og drivlinje - virkemåte	✓
81 - Kjøreegenskaper.	R
82 - Unormal lyd!	R
83 - Bremser - virkemåte	R

6746080

Måleverdier

Ref.Id	Punkt	Frase	Måleverdi
1.1	Bildeserie	Bilder	Kundens bestemte bildeserie gjennomført
3.1	Sentrallås/nøkler.	Antall nøkler:	2 stk
18.1	Varmeapparat / klimaanlegg (AC).	Temperatur på luft inn i klimaanlegg	20 °C
18.2		Temperatur på luft ut av klimaanlegg	1 °C
28.1	Bremsevæske.	Kokepunkt (Skal være over 150°C)	220 °C
29.1	Kjølesystem.	Kjølevæskens frysepunkt, frostsikker ned til minus:	40 °C
30	Batteri 12 volt.		Ikke mulig å måle uten demontering
44.1	Ladekabel elbil/hybrid.	Antall ladekabler i bilen:	2 stk
73	Bremseskive/klosser utvendig		Kontrollert visuelt
75.1	Dekk.	Bilen er utrustet med:	Piggfrie vinterdekk
75.2		Mønsterdybde VF	5,00 mm
75.3		Mønsterdybde HF	5,00 mm
75.4		Mønsterdybde VB	5,00 mm
75.5		Mønsterdybde HB	5,00 mm
76.1	Felg.	Felg montert på bilen:	Lettmetallfelg
77.1	Ekstra hjulsett..	Mønsterdybde	3,00 mm
77.2		Mønsterdybde	3,00 mm
77.3		Mønsterdybde	5,00 mm
77.4		Mønsterdybde	5,00 mm
77.5		Ekstra hjulsett er utrustet med:	Sommerdekk
77.6		Felg på ekstra hjulsett:	Lettmetallfelg
83.1	Bremser - virkemåte	Bremsevirkning, VF	150,00
83.2		Bremsevirkning, HF	130,00
83.3		Bremsevirkning, VB	100,00
83.4		Bremsevirkning, HB	130,00

6746080

Feilkodeutlesing utført 26.11.2026 - Analyse av kjøretøyets systemer

Utført med feil (24)

System	Feilkoder	Beskrivelse
Advanced driver assistance system	E06C43	CAN bus connection to ABS/ESC control unit — CAN signal "Function vehicle standstill electronic stability control" invalid
Comfort	801A55	Immobilizer/anti-theft alarm system — Alarm was released
	801C15	Trouble codes — Trouble code is not defined by manufacturer.
	80416D	Engine hood contact switch — Opened during driving
	8041AB	Battery discharge protection — Shutoff parking light
	8042AC	Windshield wiper motors driver/passenger side (LIN bus system) — Communication faulty
	804397	Air quality sensor — Short circuit to ground
	804415	Battery remote control — Empty battery
	D1AD13	CAN bus connection to ABS/ESC control unit — CAN signal "parameterization status of emergency brake assistant" invalid
	D1AD36	CAN bus connection to ABS/ESC control unit — CAN signal "Function vehicle standstill electronic stability control" invalid
Infotainment system	031789	Trouble codes — Trouble code is not defined by manufacturer.
	31786	Telematics system — "Last State Call" faulty
	3178A	Ignore fault code — FC has not been specified by vehicle manufacturer!
	B7F805	Right audio outlet — Function faulty.
Powertrain	21E903	Coolant pump 2 low-temperature circuit — Actuation circuit faulty
	21E96F	Electric drive motor ECU — Provision of readiness for operation faulty
	805519	DC charging/AC charging — Communication error with charging cable, wallbox or charging station
	805532	Plug locking mechanism of high-voltage charge terminal — Implausible STATUS
Thermal management	80112E	Temperature sensor for heat pump circuit 2 — Temperature value implausible
	801131	Trouble codes — Trouble code is not defined by manufacturer.
	8011C1	Trouble codes — Trouble code is not defined by manufacturer.
	80128E	Shutoff valve for heat pump circuit 3 — Function test
	8012AA	Heat pump — Function faulty.
	E70C39	Heat pump ECU — Missing function feedback

6746080



Utført uten feil (10)

System	Beskrivelse
Advanced driver assistance system	TRSVC All-round vision camera
Comfort	CON Infotainment controls FLE-L Headlight electronics left FLE-R Headlight electronics right KOMBI Instrument cluster
Powertrain	EME electric drive motor ECU KLE comfort charging electronics SME Storage management electronics
Steering	EPS power steering ECU
Transmission	GWS Gear selection switch ECU

6746080

Leveransebetingelser

1. Testrapporten

Testrapporten inneholder identifikasjon av kjøretøy og kunde samt beskrivelse av testens omfang med måleresultater der det foreligger.

2. Bedømming–vurderingsdefinisjon

Forklaring til bokstavkodene som benyttes ved PDF rapport:

V = Normalt. Tilstand vurdert «normal» iht. kjøretøyets alder og kjørelengde

R = Reparasjon. Anbefaler utbedring iht. kontrollpunkt

O = Opplysning. Informasjon iht. kontrollpunkt og/eller kjøretøy

S = Skiftet. Kontrollpunkt inkl. komponentskifte

J = Justert. Kontrollpunkt inkl. justering

I = Ikkeutført. Kontrollpunkt ikke vurdert

3. Gjennomføring av test.

Test utføres på et NAF Senter hvis ikke annet er beskrevet.

4. Eiendomsrett

Testens resultat tilhører NAFs kunde. Kundens navn er registrert på side 1 i testrapporten, og eventuelle henvendelser i forbindelse med testen må utføres av registrert kunde. Testresultatene leveres ikke ut til andre uten samtykke fra NAFs kunde.

5. Demontering

NAF demonterer ikke for kontroll/vurdering, og kan dermed ikke påpeke feil som kun avdekkes ved demontering. Dersom NAF oppdager avvik der det trengs demontering for kontroll/vurdering, vil dette anmerkes i testrapporten.

6. Prøvekjøring, periodiske feil og fremtidige problemer

NAF anmerker kun feil og avvik som oppdages på testtidspunktet. Periodiske feil/avvik kan forekomme uten at dette avdekkes pga. manglende symptom(fremtredelse) ved testtidspunktet. Det er ikke mulig å forutse framtidige problemer, feil eller avvik.

NAF prøvekjører bilen kun i begrenset grad.

7. Avlesing av elektronisk lagrede feilkoder via kjøretøyets OBD kontakt

NAF leser feilkoder på de elektroniske styresystemene som bilprodusenten har gitt tilgang til. Tilgang kan variere mellom ulike bilmerker og modeller og systemene leses med det testutstyret som benyttes av NAF. Det skilles ikke mellom permanente og periodiske feilkoder. NAF kan ikke påvise avvik i bilens oppgitte kilometerstand ved hjelp av diagnose.

8. NAFs ansvar

NAF har vurdert alle kontrollpunkter i den aktuelle testrapporten i henhold til NAFs definisjoner og retningslinjer. Kontrollpunkter som ikke omtales i rapporten er ikke inkludert eller vurdert.

Feil/avvik som avdekkes i etterkant av testen, kan ikke lastes NAF uten at det dokumenteres at følgende kumulative vilkår foreligger:

- feil/avvik må anses å ha foreligget ved testtidspunktet
- feil/avvik kan avdekkes etter gjeldende definisjoner og retningslinjer(innhold) av kontrollpunkt ved testtidspunktet
- feil/avvik kan avdekkes ved benyttet testutstyr i NAF ved testtidspunktet
- feil/avvik kan avdekkes ved gjeldende testforutsetninger ved testtidspunktet
- feil/avvik medfører konsekvenstap
- NAF har opptrådt uaktsomt ved testtidspunktet

9. Klageadgang næringsmarked

Testens resultat tilhører NAFs kunde. Kundens navn er registrert på side 1 i testrapporten. Ved eventuelle uoverensstemmelser i forbindelse med levert dokumentasjon, skal kunde ta dette opp med NAF. NAF er forretningsmessig leverandør til kunde og forholder seg kun til denne avtalepart.

Alle reklamasjoner må være NAF i hende skriftlig senest 10 dager etter at testen er utført.

10. Reklamasjonsansvaret til NAF

Ved uoverensstemmelse mellom tekst og bilder i testrapport og ett av disse viser riktig tilstand, er feilen ikke reklamasjonsgrunn.

NAF AS er ikke ansvarlig for feil i opplysninger som er hentet elektronisk fra 3. -part.

NAF AS kan kreve at bilen stilles til disposisjon for kontroll.

Ved reklamasjon kan NAF AS forlange å få mulighet til å reparere på eget verksted.

Hvis kjøper starter reparasjon på annet verksted uten skriftlig godkjenning fra NAF AS bortfaller retten til å kreve utgiften refundert av NAF AS.

Ved reparasjon på kjøpers verksted beregnes priser etter NAF AS sine innkjøpspriser (Meca eller tilsvarende) og selvkost på timepris. Benyttes DBS-systemet som grunnlag for delepriser benyttes importørpriser uten fraktpåslag.

Arbeidstidsettes iht. Haynes Pro med faktor 1

Diagnoserapport vedlegges der kunden har bestilt dette. Diagnoserapporten betraktes som en del av testrapporten.

Reklamasjonskravets størrelse er under alle omstendigheter oppad begrenset til prisen på testen, med mindre noe annet er særskilt avtalt.

NAF AS anbefaler at budgivere selv inspiserer objektet.

6746080

Bilder og vedlegg



1. Generelt



2. Generelt

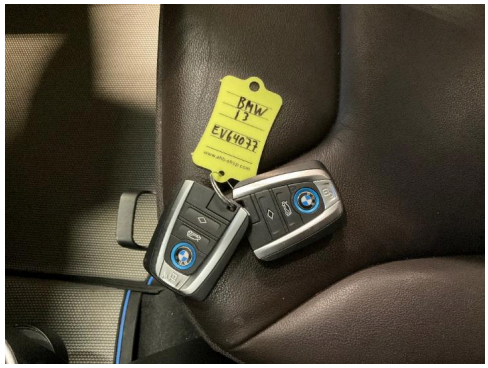

3. Generelt

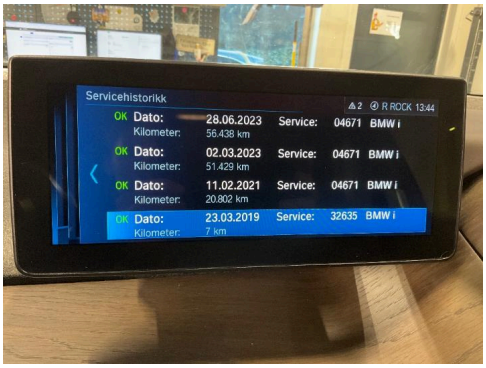

4. Generelt

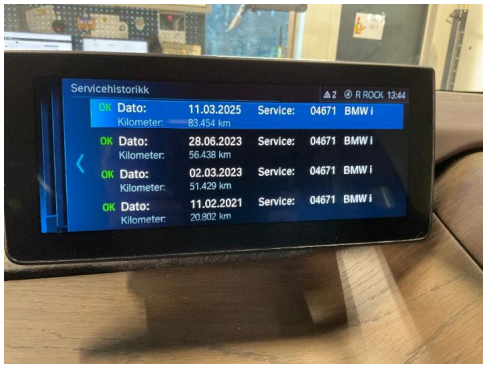

5. Generelt

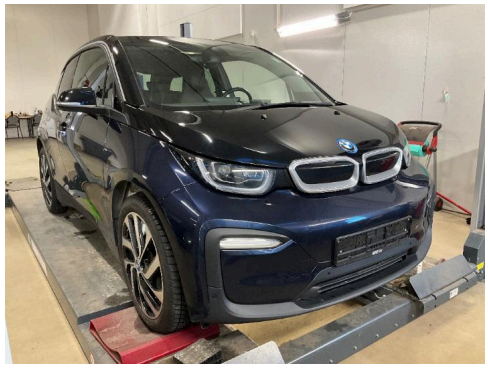

6. Generelt

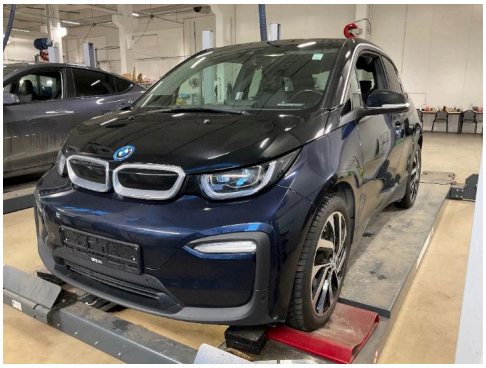

7. Generelt



8. Generelt

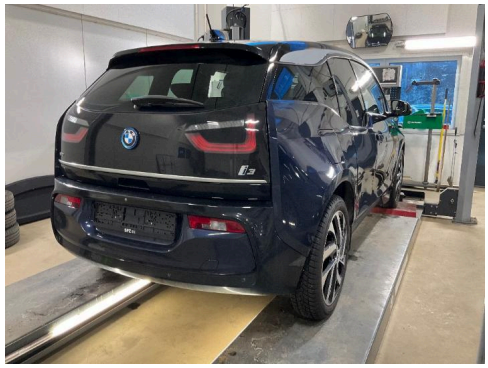

9. Generelt



10. Generelt



11. Generelt



12. Generelt

Bilder og vedlegg



13. Generelt



14. Generelt



15. Generelt



16. Generelt



17. Generelt

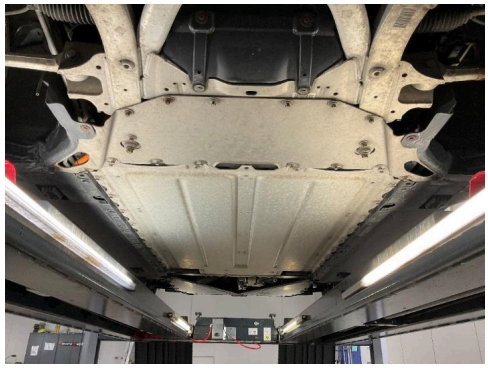

18. Generelt



19. Generelt



20. Dashbord /midtkonsoll. O



21. Dashbord /midtkonsoll. O

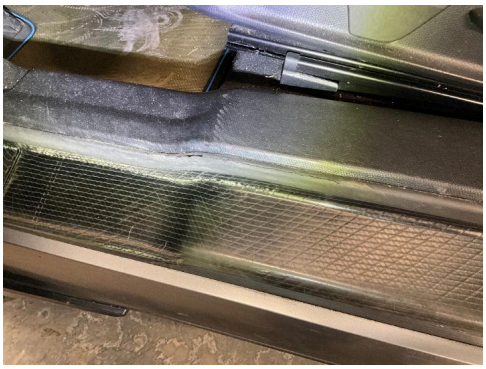

22. Dører. R

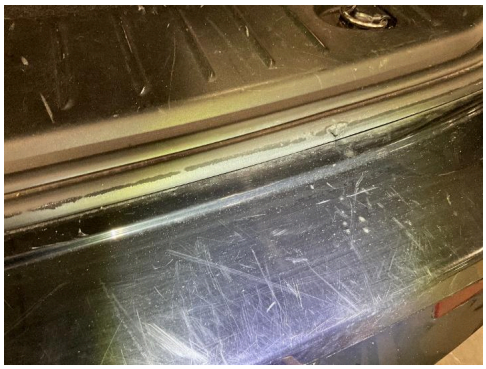

23. Dører. R



24. Ekstra hjulsett.. R

Bilder og vedlegg



25. Ekstra hjulsett.. R



26. Felg. R

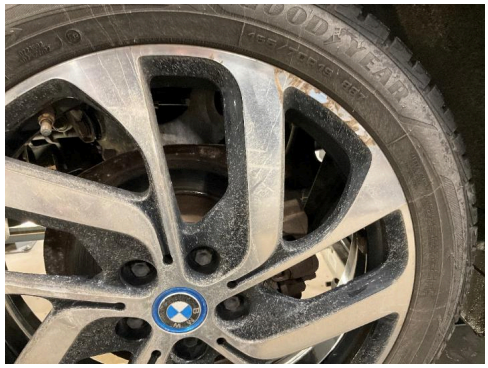

27. Felg. R



28. Fjærer / fjærbein. R

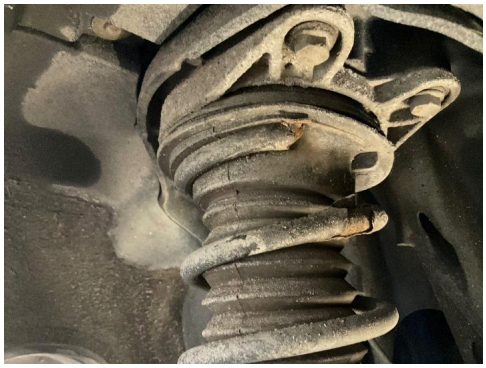

29. Fjærer / fjærbein. R



30. Lakk / karosseri utvendig. R



31. Lakk / karosseri utvendig. R



32. Lakk / karosseri utvendig. R



33. Lakk / karosseri utvendig. R

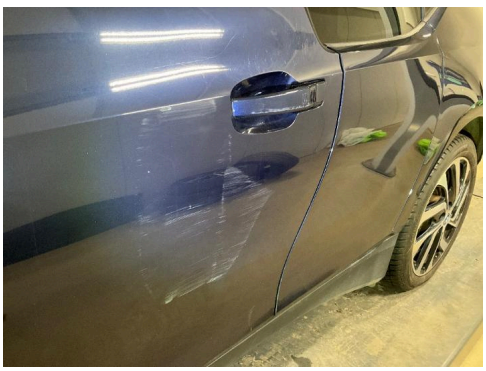

34. Lakk / karosseri utvendig. R



35. Lakk / karosseri utvendig. R



36. Lakk / karosseri utvendig. R

6746080

Bilder og vedlegg



37. Lakk / karosseri utvendig. **R**



38. Lakk / karosseri utvendig. **R**



39. Lakk / karosseri utvendig. **R**



40. Lakk / karosseri utvendig. **R**



41. Lakk / karosseri utvendig. **R**

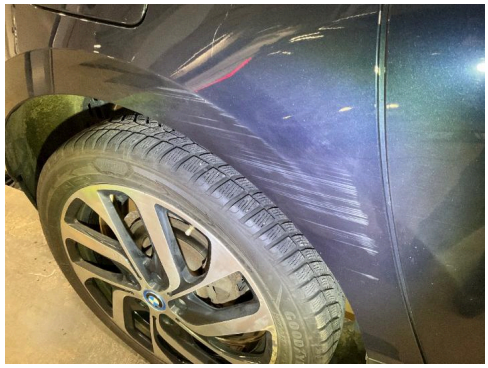

42. Lakk / karosseri utvendig. **R**



43. Lakk / karosseri utvendig. **R**



44. Lakk / karosseri utvendig. **O**



45. Lakk / karosseri utvendig. **O**



46. Lakk / karosseri utvendig. **R**



47. Lakk / karosseri utvendig. **O**

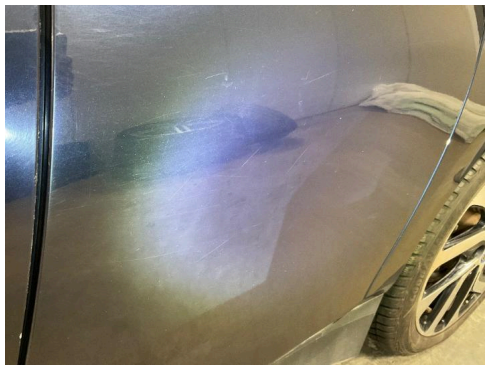

48. Lakk / karosseri utvendig. **O**

6746080

Bilder og vedlegg



49. Lakk / karosseri utvendig. O



50. Lakk / karosseri utvendig. O



51. Lakk / karosseri utvendig. O



52. Laste-/bagasjerom. O



53. Seter. O



54. Seter. R



55. Seter.



56. Seter. O



57. Støtdempere. R