Auksjonstakst

TESTDATO: 26.11.2026

PEUGEOT EXPERT TRAVELLER / V 177 HK AUTOMAT 2WD

XK26194 | 175 989 KM | 03.02.2017 Førstegang registrert | Diesel

CHASSISNR: VF3VEAHHWGZ089590	**BRUKTIMPORT:** Nei
KJØRETØY: Personbil	**FRIST FOR PKK:** 18.05.2028

Testen er en uavhengig vurdering av kjøretøyets tekniske tilstand med det utstyret som er i bilen på testtidspunktet og kontrolleres iht. definerte kontrollpunkter for bilen.

Vurderingene gjøres ut ifra bilens alder og kilometerstand. Evt. feil fremkommer under Anmerkninger. Viking anmerker kun feil og mangler som avdekkes på testtidspunktet. Punkter som ikke er angitt i testen er ikke kontrollert.



OPPSUMMERT STATUS PÅ KJØRETØY

✓ Kontrollert | 🔍 Anmerkninger se neste side

IDENTITET ✓	ASSISTENTSYSTEMER OG DIAGNOSE 🔍
EKSTERIØR 🔍	LYS 🔍
MOTOR 🔍	HJULOPPHENG/STYRING ✓
BREMSER ✓	GIR OG DRIVLINJE ✓
INTERIØR 🔍	OPPLYSNINGER/KLARGJØRING 🔍

PUNKT	BESKRIVELSE	PLASSERING
Assistentsystemer og diagnose		
1.1 Diagnose	Se diagnosetest.	
Eksteriør		
2.1 Lakk	Generelt mye bruksslitasje. riper, steinsprut, hakk	
2.2 Dører -	Rust/korrosjon. bobler	begge bak
2.3 Dører -	Dørstopper defekt.	venstre foran
2.4 Skjermer -	Lakk flasser. /rust	alle
2.5 Dekk/Felger	Kantkjørt felg.	
2.6 Støtfanger	Skade.	
2.7 Tak	Steinsprut med rust.	
2.8 Frontvindu	Steinsprut. små	
Lys		
3.1 Lys foran -	Krakelering i plast.	venstre foran
3.2 Lys bak	ripe	
Motor		
4.1 Batteri(er)	Dårlig kapasitet.	
4.2 Service	Varsler service.	
4.3 Motor	Svetter.	
Interiør		
5.1 Seter	Slitt.	
5.2 Tepper/bekledning	noen riper og flekker + rift interiør	
Opplysninger/klargjøring		
6.1 Opplysninger	Dokumentert service, se bilde.	



2.1 Generelt mye bruksslitasje Riper, steinsprut, hakk



2.1 Generelt mye bruksslitasje Riper, steinsprut, hakk



2.1 Generelt mye bruksslitasje Riper, steinsprut, hakk



2.1 Generelt mye bruksslitasje Riper, steinsprut, hakk



2.1 Generelt mye bruksslitasje Riper, steinsprut, hakk



2.1 Generelt mye bruksslitasje Riper, steinsprut, hakk



2.1 Generelt mye bruksslitasje Riper, steinsprut, hakk



2.1 Generelt mye bruksslitasje Riper, steinsprut, hakk



2.1 Generelt mye bruksslitasje Riper, steinsprut, hakk



2.1 Generelt mye bruksslitasje Riper, steinsprut, hakk



2.1 Generelt mye bruksslitasje Riper, steinsprut, hakk



2.1 Generelt mye bruksslitasje Riper, steinsprut, hakk



2.1 Generelt mye bruksslitasje Riper, steinsprut, hakk



2.1 Generelt mye bruksslitasje Riper, steinsprut, hakk



2.1 Generelt mye bruksslitasje Riper, steinsprut, hakk



2.2 Rust/korrosjon Bobler



2.4 Lakk flasser /rust

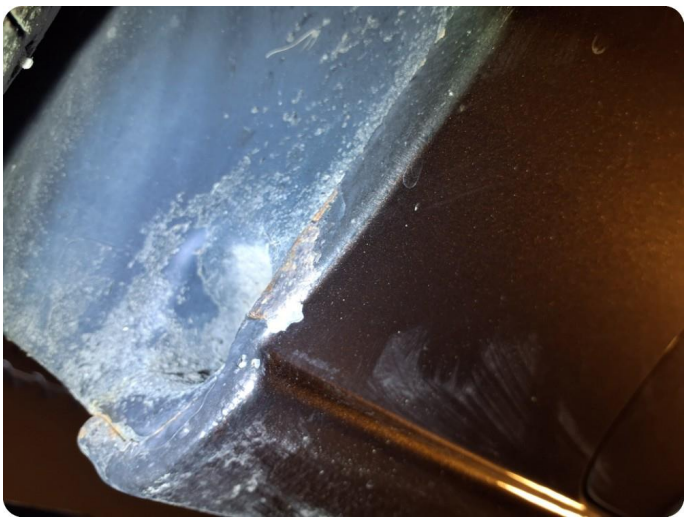

2.4 Lakk flasser /rust



2.4 Lakk flasser /rust



2.4 Lakk flasser /rust



2.5 Kantkjørt felg



2.6 Skade



2.7 Steinsprut med rust



2.8 Steinsprut Små

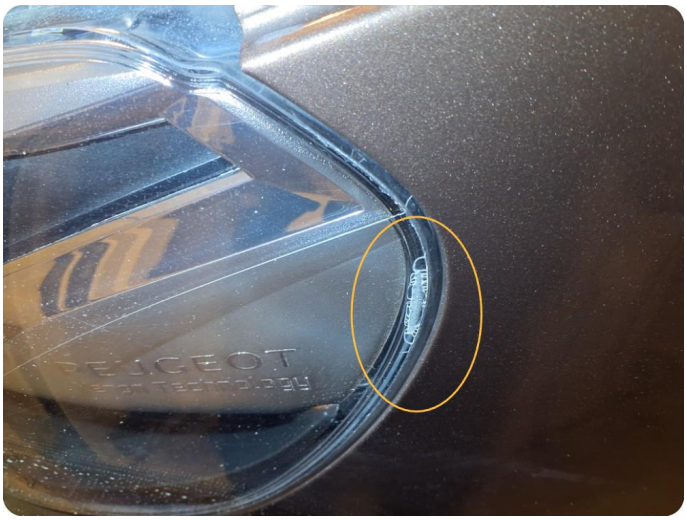

3.1 Krakelering i plast



3.2 Øvrige feil Ripe



4.3 Svetter



5.1 Slitt



5.2 Øvrige feil Noen riper og flekker + rift interiør



5.2 Øvrige feil Noen riper og flekker + rift interiør



5.2 Øvrige feil Noen riper og flekker + rift interiør



5.2 Øvrige feil Noen riper og flekker + rift interiør



5.2 Øvrige feil Noen riper og flekker + rift interiør



5.2 Øvrige feil Noen riper og flekker + rift interiør



5.2 Øvrige feil Noen riper og flekker + rift interiør



5.2 Øvrige feil Noen riper og flekker + rift interiør



5.2 Øvrige feil Noen riper og flekker + rift interiør



5.2 Øvrige feil Noen riper og flekker + rift interiør

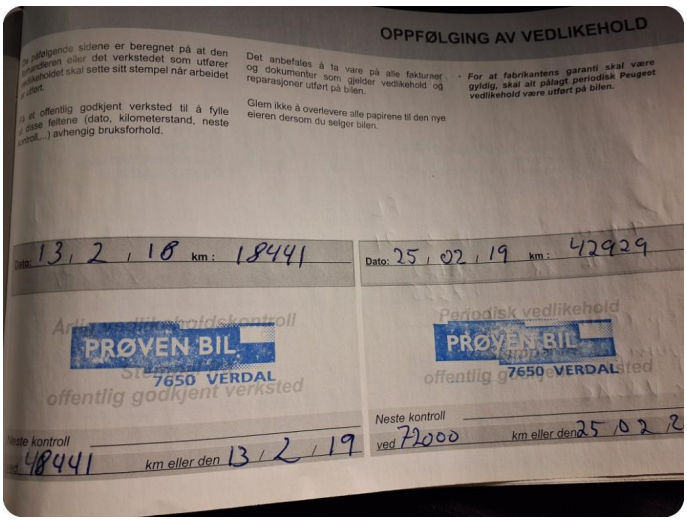

6.1 Dokumentert service, se bilde



6.1 Dokumentert service, se bilde



6.1 Dokumentert service, se bilde

Utført 26.11.2026

SYSTEM		ANTALL
Blokkeringsfrie bremser / elektronisk stabilit... - ABS/ESP (Blokkeringsfrie bremser / elektronisk stabilitetsprogram)		0
Ekstra strammesystem - SRS (Ekstra strammesystem)		2
U1F03	Ingen kommunikasjon med BSI Ingen melding	
U1F00	Feilhendelse ikke lagret i feilloggen Ingen symptomer	
AHX (VIN 6-8 = Motorkode) - DCM 6.2		2
P2062	deNOx-system reléstyring Avbrudd	
P2043	Urea-væsketemperatur Signal blokkert	
Girkasse -		0
Berøringsskjerm -		0
Instrument -		0
Klimakontroll - ACC (Klimakontroll)		0
Tilleggsoppvarmer -		0
Multifunksjons videokamera -		1
B100C	Tilførsel til multifunksjons videokamera Forbigående	
Parkeringshjelpsystem -		5
B121A	Tap av det elektriske kjøretøyets hovedstatus og retningsindikatorenes statusinformasjon Manglende melding	
U1F00	Feilhendelse ikke lagret i feilloggen Ikke karakterisert	
B1244	Parkeringshjelp bakre sensor venstre side Obstruksjon eller blokkering av drift av systemet og/eller komponenten	
B1251	Parkeringshjelp side sensor, fremre høyre Betjening eller ytelse ukorrekt	
B1245	Parkeringshjelp bakre sensor høyre side Betjening eller ytelse ukorrekt	
Avstand radar -		0

SYSTEM		ANTALL
Innebygd System Grensesnitt - BSI (Innebygd System Grensesnitt)		6
U1F42	Kommunikasjonsfeil med klimaanleggets datamaskin -	
B1808	Feil i åpningen av startsperren av motorstyringens ECU Forespørsel mangler	
B1715	Mangel på sammenheng mellom kjøretøyets låsestatus og låsestatus til fremre høyre dørlås Ikke samstemt	
B1716	Mangel på sammenheng mellom kjøretøyets låsestatus og låsestatus til fremre venstre dørlås Ikke samstemt	
B1825	Oljenivå, feilaktig signal Nivå for lav	
B1209	Avstandsvarsling eller tilpasset cruisekontrollfunksjon informasjonsfeil Koherens	
Regn- og lysføler -		1
U1807	Parkeringsposisjon informasjonsfeil Feilmelding	
Telematikkenhet/lydnavigasjon -		7
B1507	Antenneinngang 1 Avbrudd	
B153C	NAC audionavigasjonsvifte eller RCC-tilkoblet audiosystemvifte Intern feil	
U18A1	USB-koblingen mellom NAC-audio-navigasjonssystemet eller det RCC-tilkoblede audiosystemet og den uavhengige telematikkenheten er deaktivert. Ikke karakterisert	
B1506	Manglende kommunikasjon med den uavhengige telematikkenheten Ikke karakterisert	
B100C	NAC audio-navigasjon eller RCC-tilkoblet ECU for audiosystem Elektrisk forsyning	
B1561	USB-port 3 Kundens USB-minnepinne	
U1F6D	Fravær av kommunikasjon med multifunksjons display ECU kommuniserer ikke på INFO DIV CAN (CAN for underholdningsinformasjon).	

SYSTEM		ANTALL
Tilhengerfeste kontrollenhet -		6
B1002	Uventet tilbakestilling av ECU Ingen tilleggsinformasjon	
B2EC0	Tilhengerens høyre sidelys Avbrudd	
B2EC1	Tilhengerens venstre sidelys Avbrudd	
B2EC2	Høyre blinklys for tilhenger Avbrudd	
B2ECE	Tilhengertåkelys Avbrudd	
B2ED0	Bremse lampe trailer Avbrudd	
Batteristatus enhet -		0
Servostyring -		0

TESTFORHOLD/DATA

KJØRETØYDATA

ANTALL NØKLER	2	ANTALL LADEKABLER	

PRØVEKJØRING

PRØVEKJØRT	HASTIGHET	KJØREFORHOLD
Ja	50	Glatt

KLIMAANLEGG

TEMPERATUR INN TIL KLIMAANLEGG		TEMPERATUR UT AV KLIMAANLEGG	

DEKK OG BREMSER

PRODUKSJONSDATO SOMMERDEKK	Uke 35, 2024	PRODUKSJONSDATO VINTERDEKK	Uke 3, 2023

	VENSTRE FORAN	HØYRE FORAN	VENSTRE BAK	HØYRE BAK
Mønsterdybde sommerdekk	7,5	7,5	7,5	8
Mønsterdybde vinterdekk	7,5	8	8	7,5

SERVICEINFORMASJON

KOMPLETT HISTORIKK
Ikke kontrollert

SISTE SERVICEDATO	KILOMETERSTAND
08.05.2026	169293

PUNKTER KONTROLLERT

Identitet
Kjennemerke
Understellsnummer
Dokumentasjon utstyr/godkjenning
Nøkler

Assistentsystemer og diagnose
Kamera
Sensor
Systemfunksjoner
Diagnose
Prøvekjøring

Eksteriør
Lakk
Antirustbehandling
Under bil
Panser
Dører
Bakluke
Låser/tyverisikring
Skjermer
Speil
Korrosjon
Vinduspussere/-spyler
Verktøy/nødutstyr
Dekk/Felger
Hjulmuttere/-bolter
Døråpning
Terskler/innlastningssone
Støtfanger
Grill
Tak
Frontvindu
Vinduer
Kanal
Stolpe
Alle flater
Ladeluke/tanklokk

Lys
Lys foran
Lys bak
Markeringslys
Retningslys
Nødsignallys
Parkeringslys
Refleks
Andre lys

Motor
Avgass
Batteri(er)
Drivstoffanlegg/-ledninger
Dynamo/lading
Eksosanlegg
Elektroniske styresystemer
Kjølesystem/vannpumpe
Lekkasjer
Motorfester/-demper
Oljenivå/røykutvikling
Service
Startmotor
Trekkraft
Turbo
Ladeluftkjøler
Kompressor
Dieselpumpe/dyser/gløding
Motor

Hjuloppheng/styring
Retningsstabilitet/selvoppretting
Ratt/styringsmekanisme
Hjullager
Fjærer/støtdemper
Ledd
Stabilisatorer/stag
Forstilling
Bakstilling

Bremser
Bremsefunksjon
Parkeringsbrems
Bremsekraftforsterker
Bremsevæske
Lekkasjer
Rør/slanger
Skiver
Bremseskjold

Gir og drivlinje
Girkasse
Differensial
Clutch/kobling/svinghjul
Aksler
Fordelingskasse

Interiør
Dashbord
Instrumenter og brytere
Midtkonsoll/midtarmlene
Dørtrekk
Seter
Taktrekk
Tepper/bekledning
Vindusheiser
Bilbelte
Varme/AC/Klima
Signalhorn/Lydsignal
Multimedia
Multifunksjonsratt
Ratt
Deksel

Opplysninger/klargjøring
Opplysninger
Interiør
Øvrig utstyr/klargjøring
Annet

Det tas forbehold om avvik på utstyr avhengig av biltype, årsmodell. Listen er å betrakte som en brutto liste

1. **Rapporten**
   Rapporten inneholder identifikasjon av kjøretøy, samt beskrivelse av testens omfang med måleresultater der det foreligger.
2. **Bedømming**
   Punktene som bilen er testet etter fremkommer i testen. Punktene er dynamiske og tilpasset bilens motor og drivlinje.
   Anmerkninger kommer under Anmerkninger med forklaring av feil eller mangelens omfang med Bildedokumentasjon der det er mulig.
3. **Eiendomsrett**
   Testens resultat tilhører Vikings kunde. Testresultatene leveres ikke ut til andre uten samtykke fra Vikings kunde.
4. **Demontering**
   Viking demonterer ikke for kontroll/vurdering, og kan dermed ikke påpeke feil som kun avdekkes ved demontering.
5. **Prøvekjøring, periodiske feil og fremtidige problemer**
   Viking anmerker kun feil og avvik som oppdages på testtidspunktet. Testen er å anse som et «øyeblikksbilde» av bilen. Periodiske feil/avvik/oljeforbruk kan forekomme uten at dette kan avdekkes pga. manglende symptom (fremtredelse) på testtidspunktet. Det er ikke mulig å forutse framtidige problemer, feil eller avvik. Testen er ikke å anse som en PKK kontroll, og det kan være avvik i bedømming der det er rom for skjønnsmessig vurdering. Det opplyses kun når frist for neste PKK kontroll er, ikke om det foreligger mangler ved en tidligere PKK kontroll.
   Viking prøvekjører bilen i begrenset grad kort tur i nærområdet til teststasjonen og er avhengig av kjøreforhold og bilens tekniske tilstand. Tekniske installasjoner som krever spesielle kjøreforhold for å kontrollere funksjoner, som 4x4 ol. blir kun testet dersom kjøreforforholdene gjør det mulig å teste funksjon på testtidspunktet.
6. **Avlesing av diagnose**
   Viking Kontroll leser av feilmeldinger som bilens produsent har gitt tilgang til og som er tilgjengelig på testtidspunktet. Avlesning av diagnose leses med gjeldende test utstyr som benyttes av Viking Kontroll. Punktene som fremkommer under Utlesning av feilkoder. Ved usikkerhet rundt punktene anbefaler Viking Kontroll en videre utredning. Viking Kontroll kan ikke påvise avvik i bilens oppgitte kilometerstand ved hjelp av diagnose.
7. **Driftsbatterier på el- og hybridbiler vil kun bil visuelt kontrollert**
   Per i dag finnes det ikke gode nok måleinstrumenter som kan dokumentere den eksakte kapasiteten på batteriet. Viking Kontroll kan ikke garantere at kapasiteten på testtidspunktet stemmer overens med produsentens oppgitte data.
8. **Vikings ansvar**
   Viking har vurdert alle kontrollpunkter etterrettelig og etter beste skjønn. Kontrollpunkter som ikke omtales i rapporten er ikke en del av vurderingen.
   - Evt. feil/avvik som avdekkes i etterkant av kontrollen kan kun lastes Viking Kontroll dersom dette skyldes uaktsomhet ved utførelse av kontrollen.
   - Dersom det skulle være uoverensstemmelser i forbindelse med leveransen, kan kunde ta dette opp med Viking. Eventuelle reklamasjoner må være Viking i hende senest 5 dager etter avsluttet auksjon. Viking forbeholder seg retten til å kontrollere punktet det reklameres på før videre saksbehandling.