6746798

NAF Bruktbiltest

Testdato
26.11.2026

Kjøretøy

Bilmerke	Opel	**Motorstørrelse**	1199 cm^3
Modell	CROSSLAND X	**Motoreffekt**	96 kW
Type	P7 MONOCAB C	**Aksler i drift**	1
Registreringsnr.	AE59167	**Drivstofftype**	Bensin
Understellsnr.	W0V7H9EB3L4075042	**Kjøretøygruppe**	101
Km.stand.	78409	**Bruktimportert**	Nei
Farge	Rød	**Registreringsår**	2020
Karosseritype	Flerbruksbil	**Registrert første gang**	24.01.2020
		Frist for neste EU kontroll	19.10.2027

Informasjon

NAF Bruktbiltest er en uavhengig vurdering av kjøretøyets tekniske tilstand iht. definerte kontrollpunkter. De aktuelle kontrollpunktene fremkommer i testen og vurderes / bedømmes etter NAF sine definisjoner og retningslinjer som også hensyntar bilens alder og km-stand.

NAF anmerker kun feil, mangler og avvik som avdekkes på testtidspunktet. Forutsetninger for utført test er angitt på side 2 i denne rapporten. NAF demonterer ikke for kontroll. Det kan være indikasjon knyttet til tekniske forhold som krever ytterligere utredning for å kunne fastslå omfang. Det kan også være periodiske feil som ikke kan avdekkes på testtidspunktet. Se utfyllende leveransebeskrivelse side 6.

NAF Bruktbiltest er utført på oppdrag av bilforhandler. Alle henvendelser til testen og øvrige forhold til bilens tekniske tilstand må avklares mellom kjøper av bilen og bilforhandler testen er utstedt til.

6746798

Testresultater

Ref.Id	Repareres	Resultat	Beskrivelse
19.4	Taktrekk.	* Deformasjon høyre bak	
26.3	Lykter/lys - tilstand.	Vann/kondens i lykt/lampe:	Venstre baklys, Høyre baklys
34.3	Registerreim.	Det foreligger ingen dokumentasjon på bytte av registerreim iht oppgitt intervall. Nærmere undersøkelse/kontroll anbefales	
38.2	Døråpning.	Sår eller skade:	Høyre bakdør
48.5	Bagasjeromstildekning/rollo	* Festesnor mangler	
49.2	Reservehjul / dekkreparasjonssett.	Dekkreparasjonssett, holdbarhetsdato har utløpt	
50.3	Lakk / karosseri utvendig.	Lakkriper:	Bakluke, Venstre bakskjerm, Støtfanger bak, Venstre fordør, Venstre bakdør
50.4		Steinsprut/lakksår	Venstre forskjerm, Panser, Venstre fordør, Høyre fordør, Venstre bakdør, Høyre bakdør
64.1	Lekkasjer.	Type lekkasje:	Motorolje
64.2		Lekkasje ved:	Se bilde
67.3	Eksosanlegg.	Mangelfullt oppheng:	Midtre eksosrør
69.2	Opphengs- / bærearmer foraksel.	Slakk i opphengskule:	Høyre nedre
76.2	Felg.	Vesentlig riper / hakk:	Høyre foran

Ref.Id	Opplysning	Resultat	Beskrivelse
12.7	Glassruter.	Noe steinsprut på frontrute	
24.4	Feilkodeutlesing.	Det finnes feilkoder, se rapport	
32.7	Utvendig tilstand motor.	Motorvask anbefales	
38.6	Døråpning.	Diverse lakkriper/bruksslitasje	
50.20	Lakk / karosseri utvendig.	Diverse småbulker/lakkriper	
50.21		Diverse steinsprut/lakksår	
73.20	Bremseskive/klosser utvendig	Bremseskivetykkelse er fortsatt innenfor fabrikantens toleranser, men nærmer seg minimums tykkelse	Venstre foran, Høyre foran
73.23		Overflaterust eller mindre enn 50% av overflaten rustet	Begge sider bak
76.10	Felg.	Oksidering / oksidert felg	Venstre bak, Høyre bak, Venstre foran, Høyre foran

Ikke utførte

Punkt	Årsak
Skilter.	Ikke tilgjengelig for kontroll

6746798

Servicehistorikk

Bilder er vedlagt

Testforhold

Maks hastighet ved prøvekjøring	90 km/t
Utetemperatur ved prøvekjøring	-10 °C
Føreforhold ved prøvekjøring	Glatt;Tørt
Er bilen skitten, våt eller nediset?	Nei

6746798

Generell informasjon.

1 - Bildeserie	✓
2 - Skilter.	|
3 - Sentrallås/nøkler.	✓
4 - Service/Dokumentasjon.	✓

Interiør.

5 - Ratt, rattaksel, ledd.	✓
6 - Varsellamper/ meldinger.	✓
7 - Bremsepedal.	✓
8 - Bremsekraftforsterker.	✓
9 - Instrumenter.	✓
10 - Dashbord /midtkonsoll.	✓
11 - Lyd / lyssignaler.	✓
12 - Glassruter.	O
13 - Setevarmer.	✓
14 - Innvendig speil.	✓
15 - Utvendig speil.	✓
16 - Solskjerm.	✓
18 - Varmeapparat / klimaanlegg (AC).	✓
19 - Taktrekk.	R
21 - Interiør generelt.	✓

Motor.

22 - Panser.	✓
23 - Understellsnummer.	✓
24 - Feilkodeutlesing.	O
25 - Lykter/lys - virkemåte.	✓
26 - Lykter/lys - tilstand.	R
27 - Oppvarmet rute/speil.	✓
28 - Bremsevæske.	✓
29 - Kjølesystem.	✓
30 - Batteri 12 volt.	✓
31 - Oljenivå motor.	✓
32 - Utvendig tilstand motor.	O
33 - Motorfester.	✓
34 - Registerreim.	R
35 - Drivreim generator.	✓

Karosseri.

36 - Dører.	✓
37 - Elektrisk vindusheis.	✓
38 - Døråpning.	R
39 - Dørtrekk.	✓
40 - Bilbelte.	✓
41 - Gulvmatter/-teppe.	✓
42 - Seter.	✓
46 - Varseltrekant / refleksvest	✓
47 - Laste-/bagasjerom.	✓
48 - Bagasjeromstildekning/rollo	R
49 - Reservehjul / dekkreparasjonssett.	R
50 - Lakk / karosseri utvendig.	R

Underside.

51 - Vognbunn/understell.	✓
52 - Opphengs- / bærearmer bakaksel.	✓
53 - Stabilisator.	✓
55 - Drivaksler.	✓
57 - Bremserør.	✓
58 - Bremseslanger.	✓
59 - Bremsebelegg innvendig.	✓
60 - Bremseskiver innvendig.	✓
61 - Parkbrems.	✓
62 - Støtdempere.	✓
63 - Drivstofftank, rør, slange.	✓
64 - Lekkasjer.	R
67 - Eksosanlegg.	R
68 - Travers.	✓
69 - Opphengs- / bærearmer foraksel.	R
70 - Styrestag/ledd.	✓
71 - Styresnekke, tannstang.	✓
72 - Fjærer / fjærbein.	✓

Hjul,dekk.

73 - Bremseskive/klosser utvendig	O
74 - Hjullager.	✓
75 - Dekk.	✓
76 - Felg.	R
77 - Ekstra hjulsett..	✓

6746798

Prøvekjøring.

78 - Viskere, spylersystem	✓
80 - Motor og drivlinje - virkemåte	✓
81 - Kjøreegenskaper.	✓
83 - Bremser - virkemåte	✓

6746798

Måleverdier

Ref.Id	Punkt	Frase	Måleverdi
1.1	Bildeserie	Bilder	Kundens bestemte bildeserie gjennomført
3.1	Sentrallås/nøkler.	Antall nøkler:	2 stk
18	Varmeapparat / klimaanlegg (AC).		Åpenbar kjøleeffekt
28	Bremsevæske.		Kontrollert visuelt
29	Kjølesystem.		Kontrollert visuelt
30	Batteri 12 volt.		Kontrollert visuelt
34.1	Registerreim.	Bilfabrikanten anbefaler under normale forhold skifte ved km:	100000
34.2		eller ved, måneder:	60
73.1	Bremseskive/klosser utvendig	Min. bremseskivetykkelse før utskifting foran:	24,00 mm
73.2		Bremseskivetykkelse VF	24,60 mm
73.3		Bremseskivetykkelse HF	24,60 mm
75.1	Dekk.	Bilen er utrustet med:	Piggfrie vinterdekk
75.2		Mønsterdybde VF	6,70 mm
75.3		Mønsterdybde HF	6,10 mm
75.4		Mønsterdybde VB	5,40 mm
75.5		Mønsterdybde HB	5,10 mm
76.1	Felg.	Felg montert på bilen:	Lettmetallfelg
77.1	Ekstra hjulsett..	Mønsterdybde	5,10 mm
77.2		Mønsterdybde	5,60 mm
77.3		Mønsterdybde	5,80 mm
77.4		Mønsterdybde	5,70 mm
77.5		Ekstra hjulsett er utrustet med:	Sommerdekk
77.6		Felg på ekstra hjulsett:	Lettmetallfelg
83	Bremser - virkemåte		Kontrollert visuelt

6746798

Leveransebetingelser

1. Testrapporten

Testrapporten inneholder identifikasjon av kjøretøy og kunde samt beskrivelse av testens omfang med måleresultater der det foreligger.

2. Bedømming–vurderingsdefinisjon

Forklaring til bokstavkodene som benyttes ved PDF rapport:

V = Normalt. Tilstand vurdert «normal» iht. kjøretøyets alder og kjørelengde

R = Reparasjon. Anbefaler utbedring iht. kontrollpunkt

O = Opplysning. Informasjon iht. kontrollpunkt og/eller kjøretøy

S = Skiftet. Kontrollpunkt inkl. komponentskifte

J = Justert. Kontrollpunkt inkl. justering

I = Ikkeutført. Kontrollpunkt ikke vurdert

3. Gjennomføring av test.

Test utføres på et NAF Senter hvis ikke annet er beskrevet.

4. Eiendomsrett

Testens resultat tilhører NAFs kunde. Kundens navn er registrert på side 1 i testrapporten, og eventuelle henvendelser i forbindelse med testen må utføres av registrert kunde. Testresultatene leveres ikke ut til andre uten samtykke fra NAFs kunde.

5. Demontering

NAF demonterer ikke for kontroll/vurdering, og kan dermed ikke påpeke feil som kun avdekkes ved demontering. Dersom NAF oppdager avvik der det trengs demontering for kontroll/vurdering, vil dette anmerkes i testrapporten.

6. Prøvekjøring, periodiske feil og fremtidige problemer

NAF anmerker kun feil og avvik som oppdages på testtidspunktet. Periodiske feil/avvik kan forekomme uten at dette avdekkes pga. manglende symptom(fremtredelse) ved testtidspunktet. Det er ikke mulig å forutse framtidige problemer, feil eller avvik.

NAF prøvekjører bilen kun i begrenset grad.

7. Avlesing av elektronisk lagrede feilkoder via kjøretøyets OBD kontakt

NAF leser feilkoder på de elektroniske styresystemene som bilprodusenten har gitt tilgang til. Tilgang kan variere mellom ulike bilmerker og modeller og systemene leses med det testutstyret som benyttes av NAF. Det skilles ikke mellom permanente og periodiske feilkoder. NAF kan ikke påvise avvik i bilens oppgitte kilometerstand ved hjelp av diagnose.

8. NAFs ansvar

NAF har vurdert alle kontrollpunkter i den aktuelle testrapporten i henhold til NAFs definisjoner og retningslinjer. Kontrollpunkter som ikke omtales i rapporten er ikke inkludert eller vurdert.

Feil/avvik som avdekkes i etterkant av testen, kan ikke lastes NAF uten at det dokumenteres at følgende kumulative vilkår foreligger:

- feil/avvik må anses å ha foreligget ved testtidspunktet
- feil/avvik kan avdekkes etter gjeldende definisjoner og retningslinjer(innhold) av kontrollpunkt ved testtidspunktet
- feil/avvik kan avdekkes ved benyttet testutstyr i NAF ved testtidspunktet
- feil/avvik kan avdekkes ved gjeldende testforutsetninger ved testtidspunktet
- feil/avvik medfører konsekvenstap
- NAF har opptrådt uaktsomt ved testtidspunktet

9. Klageadgang næringsmarked

Testens resultat tilhører NAFs kunde. Kundens navn er registrert på side 1 i testrapporten. Ved eventuelle uoverensstemmelser i forbindelse med levert dokumentasjon, skal kunde ta dette opp med NAF. NAF er forretningsmessig leverandør til kunde og forholder seg kun til denne avtalepart.

Alle reklamasjoner må være NAF i hende skriftlig senest 10 dager etter at testen er utført.

10. Reklamasjonsansvaret til NAF

Ved uoverensstemmelse mellom tekst og bilder i testrapport og ett av disse viser riktig tilstand, er feilen ikke reklamasjonsgrunn.

NAF AS er ikke ansvarlig for feil i opplysninger som er hentet elektronisk fra 3. -part.

NAF AS kan kreve at bilen stilles til disposisjon for kontroll.

Ved reklamasjon kan NAF AS forlange å få mulighet til å reparere på eget verksted.

Hvis kjøper starter reparasjon på annet verksted uten skriftlig godkjenning fra NAF AS bortfaller retten til å kreve utgiften refundert av NAF AS.

Ved reparasjon på kjøpers verksted beregnes priser etter NAF AS sine innkjøpspriser (Meca eller tilsvarende) og selvkost på timepris. Benyttes DBS-systemet som grunnlag for delepriser benyttes importørpriser uten fraktpåslag.

Arbeidstidsettes iht. Haynes Pro med faktor 1

Diagnoserapport vedlegges der kunden har bestilt dette. Diagnoserapporten betraktes som en del av testrapporten.

Reklamasjonskravets størrelse er under alle omstendigheter oppad begrenset til prisen på testen, med mindre noe annet er særskilt avtalt.

NAF AS anbefaler at budgivere selv inspiserer objektet.

6746798

Bilder og vedlegg



1. Generelt



2. Generelt



3. Generelt



4. Generelt



5. Generelt



6. Generelt



7. Generelt



8. Generelt



9. Generelt

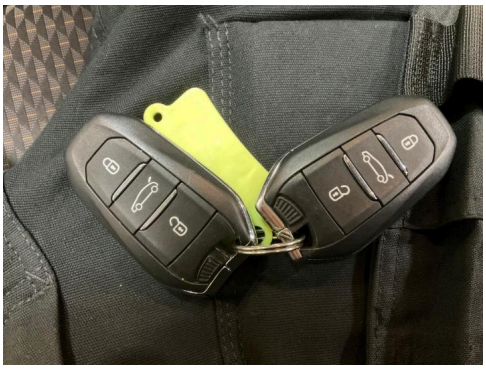

10. Generelt

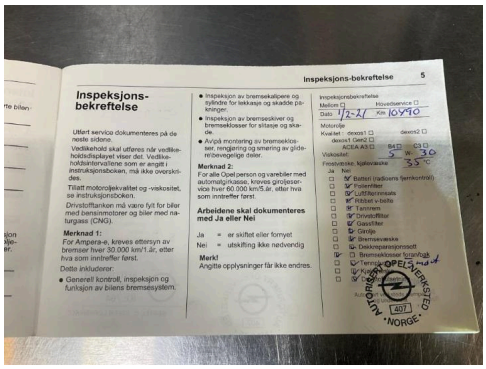

11. Generelt



12. Generelt

6746798

Bilder og vedlegg

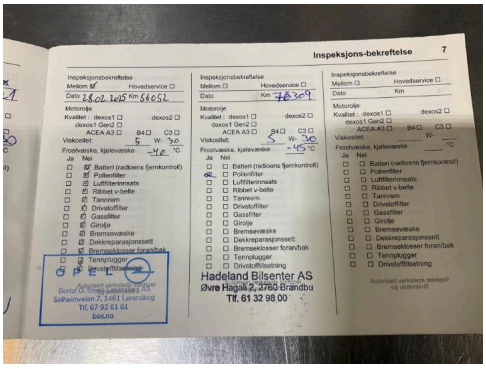

13. Generelt


14. Generelt

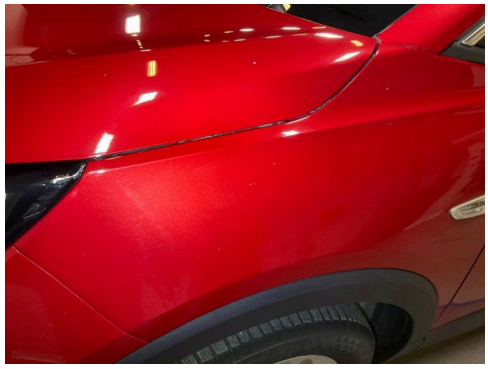
15. Generelt

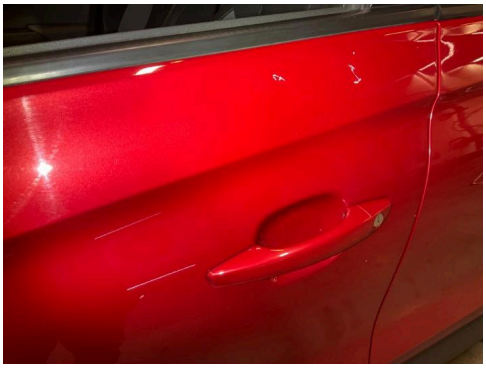
16. Generelt

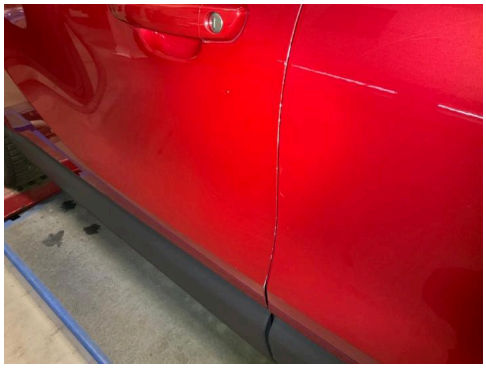
17. Generelt


18. Generelt


19. Generelt


20. Generelt

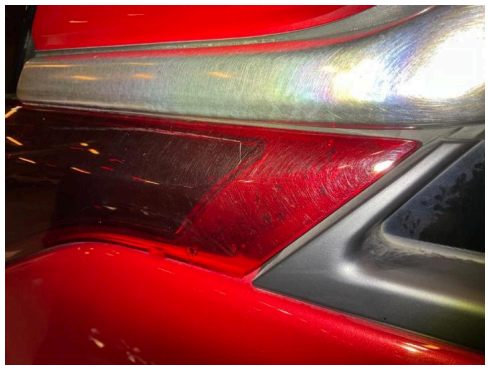
21. Generelt



22. Generelt


23. Generelt


24. Generelt

6746798

Bilder og vedlegg



25. Generelt

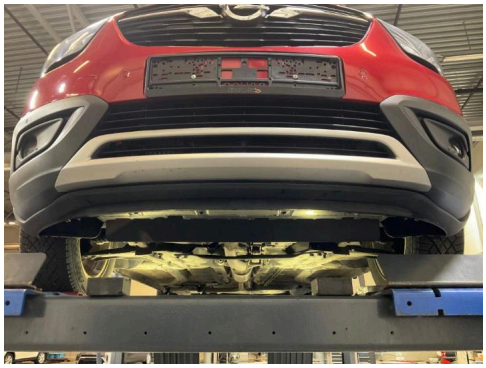

26. Generelt



27. Generelt



28. Generelt



29. Generelt



30. Generelt



31. Generelt



32. Generelt

NAF Næring

Telefon: +4791183650
Fax:
E-mail: Kjetil.oppi@naf.no
Website:

26. nov. 2026

Køretøj:	Opel/Vauxhall Crossland X 1.2i 12V DI
Motorkode:	D 12 XHT (EB2ADTS/LEG/HNS)
Produktionsår:	18-
Kilometerstand:	78409 (skrevet af kontrolløren) 26. nov. 2026 15:56:12
Registrering Nr:	
VIN:	W0V7H9EB3L4075042 (udlæst fra styreenhed)
Testet:	26. nov. 2026 15:56:53

Fejlkode

OBD	**OBD**	**0 Fejl**
Drivlinje	**Benzinmotor**	**0 Fejl**
bremsesystem	**ABS/ESP**	**0 Fejl**
Passiv sikkerhed	**Airbag**	**0 Fejl**
Termostyring	**Varme/klimaanlæg**	**0 Fejl**
Termostyring	**Klimaanlægsbetjeningsenhed**	**0 Fejl**
Førerassistentsystem	**parkeringssensor**	**12 Fejl**

Fejlkode: B1244
Parkeringssensor i siden VB
Strømkreds med fejl.

Fejlkode: B1245
Parkeringssensor i siden HB
Strømkreds med fejl.

Fejlkode: B1221
Parkeringssensor FV i midten
Strømkreds med fejl.

Fejlkode: B1225
Parkeringssensor FH i midten
Strømkreds med fejl.

Fejlkode: B1226
Parkeringssensor FH udvendig
Strømkreds med fejl.

Fejlkode: B1250
Parkeringssensor i siden VF
Funktion ukorrekt.

Fejlkode: B1250
Parkeringssensor i siden VF
Funktion ukorrekt.

Fejlkode: B1251
Parkeringssensor i siden HF
Funktion ukorrekt.

Fejlkode: B1223
Parkeringssensor BV i midten
Strømkreds med fejl.

Fejlkode: B1244
Parkeringssensor i siden VB
Strømkreds med fejl.

Fejlkode: B1245
Parkeringssensor i siden HB
Strømkreds med fejl.

Fejlkode: B1245
Parkeringssensor i siden HB
Strømkreds med fejl.

Førerassistentsystem — Frontkamerasystem — 0 Fejl

Komfort — Karosseristyreenhed — 12 Fejl

Fejlkode: B181A
Elektronisk tændingslås
Fejl i kommunikation.

Fejlkode: B115B
Bagrudeviskers kontakt parkeringsposition
Strømkreds med fejl.

Fejlkode: U1FA7
CAN-kommunikation med styreenhed sædevarme/sædeventilation HF
ingen kommunikation via datakabel

Fejlkode: U1FA9
CAN-bus-forbindelse med sædevarmestyreenhed VF
CAN-meddelelse mangler.

Fejlkode: B1715
Dørlås-berøringskontakt FH
Tilstand ikke plausibel.

Fejlkode: B1716
Dørlås-berøringskontakt FV
Tilstand ikke plausibel.

Fejlkode: B1718
Centrallås
Synkronisering ukorrekt.

Fejlkode: B172A
Dørhåndtagskontakt HB
Strømkreds med fejl.

Fejlkode: B1729
Dørhåndtagskontakt VB
Strømkreds med fejl.

Fejlkode: B1865
Startrelæ
Strømkreds med fejl.

Fejlkode: B1825
Motorolieniveau
Funktion ukorrekt.

Fejlkode: B183F
startermotor
Tæller drift startermotor

Komfort	**Kombiinstrument**	**0 Fejl**
Komfort	**Head-up-display**	**0 Fejl**
Komfort	**Forlygte**	**0 Fejl**
Komfort	**Styreenhed til ratstamme**	**0 Fejl**
Komfort	**Kontaktmodul rat CAN**	**0 Fejl**
Komfort	**Ratlås**	**ikke tilgængelig**
Komfort	**Førerdørsbetjeningsenhed**	**4 Fejl**

Fejlkode: B1391
Rudehejs-servomotor foran til venstre
Strømkreds med fejl.

Fejlkode: B1392
Rudehejs-servomotor foran til højre
Strømkreds med fejl.

Fejlkode: B1393
Rudehejs-servomotor bag til venstre
Strømkreds med fejl.

Fejlkode: B1386
Rudehejs-servomotor bag til højre
Strømkreds med fejl.

Komfort	**Regn-/lyssensor**	**0 Fejl**
Komfort	**Multi-infodisplay**	**1 Fejl**

Fejlkode: U1FA0
styreenhed
Funktion/strømkreds med fejl.

Komfort	**Anhængermodul**	**ikke tilgængelig**
Komfort	**Start/stop-kondensator**	**ikke tilgængelig**
Gearkasse	**automatgear**	**0 Fejl**
Tyverisikring	**Ultralyd-indbrudssensor**	**ikke tilgængelig**
Tyverisikring	**alarmhorn**	**ikke tilgængelig**
Styretøj	**Servostyring**	**0 Fejl**
Infotainmentsystem	**Telematics**	**2 Fejl**

Fejlkode: U18A1
CAN-bus-forbindelse til telematik-styreenhed
Fejl i kommunikation.

Fejlkode: B1506
USB-tilslutning
Strømkreds med fejl.

Infotainmentsystem	**Media-/cd-player**	**ikke tilgængelig**
Infotainmentsystem	**Telematiksystem (interface)**	**ikke tilgængelig**