6746106

NAF Bruktbiltest

Testdato
26.11.2026

Kjøretøy

Bilmerke	Volvo	**Motorstørrelse**	1477 cm^3
Modell	XC40	**Motoreffekt**	132 kW
Type	X	**Aksler i drift**	1
Registreringsnr.	PD71179	**Drivstofftype**	Bensin
Understellsnr.	YV1XZBBBFM2573075	**Kjøretøygruppe**	101
Km.stand.	93044	**Bruktimportert**	Nei
Farge	Svart	**Registreringsår**	2021
Karosseritype	Stasjonsvogn	**Registrert første gang**	26.04.2021
		Frist for neste EU kontroll	25.04.2027

Informasjon

NAF Bruktbiltest er en uavhengig vurdering av kjøretøyets tekniske tilstand iht. definerte kontrollpunkter. De aktuelle kontrollpunktene fremkommer i testen og vurderes / bedømmes etter NAF sine definisjoner og retningslinjer som også hensyntar bilens alder og km-stand.

NAF anmerker kun feil, mangler og avvik som avdekkes på testtidspunktet. Forutsetninger for utført test er angitt på side 2 i denne rapporten. NAF demonterer ikke for kontroll. Det kan være indikasjon knyttet til tekniske forhold som krever ytterligere utredning for å kunne fastslå omfang. Det kan også være periodiske feil som ikke kan avdekkes på testtidspunktet. Se utfyllende leveransebeskrivelse side 6.

NAF Bruktbiltest er utført på oppdrag av bilforhandler. Alle henvendelser til testen og øvrige forhold til bilens tekniske tilstand må avklares mellom kjøper av bilen og bilforhandler testen er utstedt til.

6746106

Testresultater

Ref.Id	Repareres	Resultat	Beskrivelse
4.1	Service/Dokumentasjon.	Iht. servicehefte er ikke alle servicer fulgt	Tid mellom servicer er overskredet, Kjørelengde mellom servicer er overskredet
24.1	Feilkodeutlesing.	Det finnes feilkoder, se rapport	
42.3	Seter.	Misfarget/skittent:	Venstre foran, Venstre bak, Høyre bak, Høyre foran, Midten bak
48.2	Bagasjeromstildekning/rollo	Skadet innfesting:	Høyre
50.3	Lakk / karosseri utvendig.	Lakkriper:	Bakluke
50.8		Bulk (er):	Venstre bakskjerm
50.10		Skadet:	Høyre forskjerm, Bakluke
76.2	Felg.	Vesentlig riper / hakk:	Høyre foran
77.10	Ekstra hjulsett..	Skadet dekk:	1 dekk
77.16		Skadet felg:	1 felg

Ref.Id	Opplysning	Resultat	Beskrivelse
4.5	Service/Dokumentasjon.	Bilder er vedlagt.	
12.7	Glassruter.	Noe steinsprut på frontrute	
31.8	Oljenivå motor.	Bilen er ikke utstyrt med peilepinne, oljenivå er ikke kontrollert	
50.21	Lakk / karosseri utvendig.	Diverse steinsprut/lakksår	
50.34		Bilen er delvis omlakkert:	Venstre fordør, Venstre bakskjerm

Ikke utførte

Punkt	Årsak
Utv. tilstand fremdriftsbatteri elbil/hybrid.	Ikke tilgjengelig for kontroll

Servicehistorikk

Bilder er vedlagt

Testforhold

Maks hastighet ved prøvekjøring	60 km/t
Utetemperatur ved prøvekjøring	-4 °C
Føreforhold ved prøvekjøring	Glatt;Isete
Er bilen skitten, våt eller nediset?	Nei

6746106

Generell informasjon.

1 - Bildeserie	✓
3 - Sentrallås/nøkler.	✓
4 - Service/Dokumentasjon.	R

Interiør.

5 - Ratt, rattaksel, ledd.	✓
6 - Varsellamper/ meldinger.	✓
7 - Bremsepedal.	✓
8 - Bremsekraftforsterker.	✓
9 - Instrumenter.	✓
10 - Dashbord /midtkonsoll.	✓
11 - Lyd / lyssignaler.	✓
12 - Glassruter.	O
13 - Setevarmer.	✓
14 - Innvendig speil.	✓
15 - Utvendig speil.	✓
16 - Solskjerm.	✓
18 - Varmeapparat / klimaanlegg (AC).	✓
19 - Taktrekk.	✓
21 - Interiør generelt.	✓

Motor.

22 - Panser.	✓
23 - Understellsnummer.	✓
24 - Feilkodeutlesing.	R
25 - Lykter/lys - virkemåte.	✓
26 - Lykter/lys - tilstand.	✓
27 - Oppvarmet rute/speil.	✓
28 - Bremsevæske.	✓
29 - Kjølesystem.	✓
30 - Batteri 12 volt.	✓
31 - Oljenivå motor.	O
32 - Utvendig tilstand motor.	✓
33 - Motorfester.	✓
34 - Registerreim.	✓

Karosseri.

36 - Dører.	✓
37 - Elektrisk vindusheis.	✓
38 - Døråpning.	✓
39 - Dørtrekk.	✓
40 - Bilbelte.	✓
41 - Gulvmatter/-teppe.	✓
42 - Seter.	R
43 - Ladekontakt elbil/hybrid.	✓
44 - Ladekabel elbil/hybrid.	✓
46 - Varseltrekant / refleksvest	✓
47 - Laste-/bagasjerom.	✓
48 - Bagasjeromstildekning/rollo	R
49 - Reservehjul / dekkreparasjonssett.	✓
50 - Lakk / karosseri utvendig.	R

Underside.

51 - Vognbunn/understell.	✓
52 - Opphengs- / bærearmer bakaksel.	✓
53 - Stabilisator.	✓
54 - Differensial.	✓
55 - Drivaksler.	✓
57 - Bremserør.	✓
58 - Bremseslanger.	✓
59 - Bremsebelegg innvendig.	✓
60 - Bremseskiver innvendig.	✓
61 - Parkbrems.	✓
62 - Støtdempere.	✓
63 - Drivstofftank, rør, slange.	✓
64 - Lekkasjer.	✓
65 - Utv. tilstand fremdriftsbatteri elbil/hybrid.	|
67 - Eksosanlegg.	✓
68 - Travers.	✓
69 - Opphengs- / bærearmer foraksel.	✓
70 - Styrestag/ledd.	✓
71 - Styresnekke, tannstang.	✓
72 - Fjærer / fjærbein.	✓

6746106

Hjul,dekk.

73 - Bremseskive/klosser utvendig	✓
74 - Hjullager.	✓
75 - Dekk.	✓
76 - Felg.	R
77 - Ekstra hjulsett..	R

Prøvekjøring.

78 - Viskere, spylersystem	✓
79 - Lyktespylersystem	✓
80 - Motor og drivlinje - virkemåte	✓
81 - Kjøreegenskaper.	✓
83 - Bremser - virkemåte	✓

6746106

Måleverdier

Ref.Id	Punkt	Frase	Måleverdi
1.1	Bildeserie	Bilder	Kundens bestemte bildeserie gjennomført
3.1	Sentrallås/nøkler.	Antall nøkler:	2 stk
18	Varmeapparat / klimaanlegg (AC).		Ikke målt pga. for lav utetemperatur
28	Bremsevæske.		Ikke mulig å måle uten demontering
29.1	Kjølesystem.	Kjølevæskens frysepunkt, frostsikker ned til minus:	40 °C
30	Batteri 12 volt.		Ikke mulig å måle uten demontering
34.1	Registerreim.	Bilfabrikanten anbefaler under normale forhold skifte ved km:	240000
34.2		eller ved, måneder:	120
44.1	Ladekabel elbil/hybrid.	Antall ladekabler i bilen:	2 stk
73.1	Bremseskive/klosser utvendig	Min. bremseskivetykkelse før utskifting foran:	27,50 mm
73.2		Bremseskivetykkelse VF	28,80 mm
73.3		Bremseskivetykkelse HF	29,00 mm
73.4		Min. bremseskivetykkelse før utskifting bak:	9,50 mm
73.5		Bremseskivetykkelse VB	10,40 mm
73.6		Bremseskivetykkelse HB	10,40 mm
75.1	Dekk.	Bilen er utrustet med:	Piggfrie vinterdekk
75.2		Mønsterdybde VF	7,00 mm
75.3		Mønsterdybde HF	6,30 mm
75.4		Mønsterdybde VB	6,60 mm
75.5		Mønsterdybde HB	6,50 mm
76.1	Felg.	Felg montert på bilen:	Lettmetallfelg
77.1	Ekstra hjulsett..	Mønsterdybde	3,80 mm
77.2		Mønsterdybde	3,80 mm
77.3		Mønsterdybde	4,00 mm
77.4		Mønsterdybde	5,50 mm
77.5		Ekstra hjulsett er utrustet med:	Sommerdekk
77.6		Felg på ekstra hjulsett:	Lettmetallfelg
83.1	Bremser - virkemåte	Bremsevirkning, VF	7,72
83.2		Bremsevirkning, HF	9,34
83.3		Bremsevirkning, VB	2,60
83.4		Bremsevirkning, HB	2,86

6746106

Feilkodeutlesing utført 26.11.2026 - Analyse av kjøretøyets systemer

Utført med feil (4)

System	Feilkoder	Beskrivelse
Brake system	C0077	Tire-pressure warning — Tyre pressure too low
Comfort	B146F	Washer nozzle heating front — Function faulty.
Steering	U112B	CAN communication with vehicles electrics ECU — No communication possible

Utført uten feil (23)

System	Beskrivelse
Advanced driver assistance system	ASDM ECU of active radar and camera monitoring
Brake system	SAS Steering-Angle Sensor
Comfort	DDM driver door module DIM Instrument cluster HCML Headlight ECU left PDM passenger door module POT Power Operated Tailgate Module SCL Steering column lock actuator SODL Side object detection left SODR Side object detection right VCM Vehicle control module WAM All-round vision camera system
Infotainment system	Audio module Infotainment
OBD	
Passive safety	RML Seat belt FL RMR Seat belt FR SRS airbag
Powertrain	BECM battery monitoring ECU IGM Inverter
Thermal management	CCM Air conditioning control
Transmission	EGSM Gear selector lever Transmission

6746106

Leveransebetingelser

1. Testrapporten

Testrapporten inneholder identifikasjon av kjøretøy og kunde samt beskrivelse av testens omfang med måleresultater der det foreligger.

2. Bedømming–vurderingsdefinisjon

Forklaring til bokstavkodene som benyttes ved PDF rapport:

V = Normalt. Tilstand vurdert «normal» iht. kjøretøyets alder og kjørelengde

R = Reparasjon. Anbefaler utbedring iht. kontrollpunkt

O = Opplysning. Informasjon iht. kontrollpunkt og/eller kjøretøy

S = Skiftet. Kontrollpunkt inkl. komponentskifte

J = Justert. Kontrollpunkt inkl. justering

I = Ikkeutført. Kontrollpunkt ikke vurdert

3. Gjennomføring av test.

Test utføres på et NAF Senter hvis ikke annet er beskrevet.

4. Eiendomsrett

Testens resultat tilhører NAFs kunde. Kundens navn er registrert på side 1 i testrapporten, og eventuelle henvendelser i forbindelse med testen må utføres av registrert kunde. Testresultatene leveres ikke ut til andre uten samtykke fra NAFs kunde.

5. Demontering

NAF demonterer ikke for kontroll/vurdering, og kan dermed ikke påpeke feil som kun avdekkes ved demontering. Dersom NAF oppdager avvik der det trengs demontering for kontroll/vurdering, vil dette anmerkes i testrapporten.

6. Prøvekjøring, periodiske feil og fremtidige problemer

NAF anmerker kun feil og avvik som oppdages på testtidspunktet. Periodiske feil/avvik kan forekomme uten at dette avdekkes pga. manglende symptom(fremtredelse) ved testtidspunktet. Det er ikke mulig å forutse framtidige problemer, feil eller avvik.

NAF prøvekjører bilen kun i begrenset grad.

7. Avlesing av elektronisk lagrede feilkoder via kjøretøyets OBD kontakt

NAF leser feilkoder på de elektroniske styresystemene som bilprodusenten har gitt tilgang til. Tilgang kan variere mellom ulike bilmerker og modeller og systemene leses med det testutstyret som benyttes av NAF. Det skilles ikke mellom permanente og periodiske feilkoder. NAF kan ikke påvise avvik i bilens oppgitte kilometerstand ved hjelp av diagnose.

8. NAFs ansvar

NAF har vurdert alle kontrollpunkter i den aktuelle testrapporten i henhold til NAFs definisjoner og retningslinjer. Kontrollpunkter som ikke omtales i rapporten er ikke inkludert eller vurdert.

Feil/avvik som avdekkes i etterkant av testen, kan ikke lastes NAF uten at det dokumenteres at følgende kumulative vilkår foreligger:

- feil/avvik må anses å ha foreligget ved testtidspunktet
- feil/avvik kan avdekkes etter gjeldende definisjoner og retningslinjer(innhold) av kontrollpunkt ved testtidspunktet
- feil/avvik kan avdekkes ved benyttet testutstyr i NAF ved testtidspunktet
- feil/avvik kan avdekkes ved gjeldende testforutsetninger ved testtidspunktet
- feil/avvik medfører konsekvenstap
- NAF har opptrådt uaktsomt ved testtidspunktet

9. Klageadgang næringsmarked

Testens resultat tilhører NAFs kunde. Kundens navn er registrert på side 1 i testrapporten. Ved eventuelle uoverensstemmelser i forbindelse med levert dokumentasjon, skal kunde ta dette opp med NAF. NAF er forretningsmessig leverandør til kunde og forholder seg kun til denne avtalepart.

Alle reklamasjoner må være NAF i hende skriftlig senest 10 dager etter at testen er utført.

10. Reklamasjonsansvaret til NAF

Ved uoverensstemmelse mellom tekst og bilder i testrapport og ett av disse viser riktig tilstand, er feilen ikke reklamasjonsgrunn.

NAF AS er ikke ansvarlig for feil i opplysninger som er hentet elektronisk fra 3. -part.

NAF AS kan kreve at bilen stilles til disposisjon for kontroll.

Ved reklamasjon kan NAF AS forlange å få mulighet til å reparere på eget verksted.

Hvis kjøper starter reparasjon på annet verksted uten skriftlig godkjenning fra NAF AS bortfaller retten til å kreve utgiften refundert av NAF AS.

Ved reparasjon på kjøpers verksted beregnes priser etter NAF AS sine innkjøpspriser (Meca eller tilsvarende) og selvkost på timepris. Benyttes DBS-systemet som grunnlag for delepriser benyttes importørpriser uten fraktpåslag.

Arbeidstidsettes iht. Haynes Pro med faktor 1

Diagnoserapport vedlegges der kunden har bestilt dette. Diagnoserapporten betraktes som en del av testrapporten.

Reklamasjonskravets størrelse er under alle omstendigheter oppad begrenset til prisen på testen, med mindre noe annet er særskilt avtalt.

NAF AS anbefaler at budgivere selv inspiserer objektet.

6746106

Bilder og vedlegg



1. Generelt

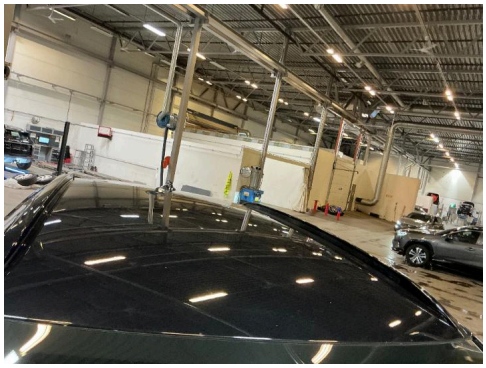

2. Generelt



3. Generelt

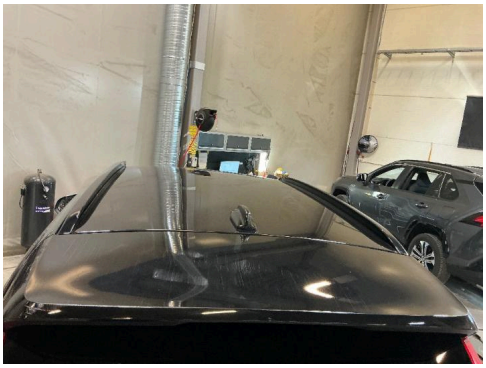

4. Generelt



5. Generelt



6. Generelt



7. Generelt

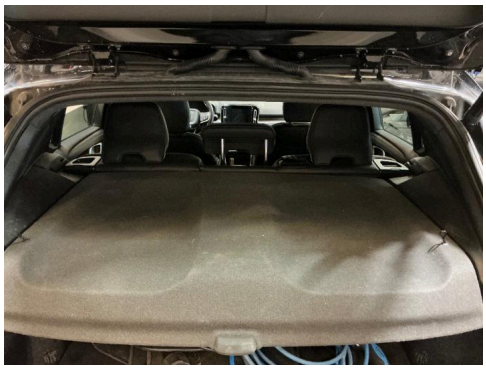

8. Generelt



9. Generelt



10. Generelt

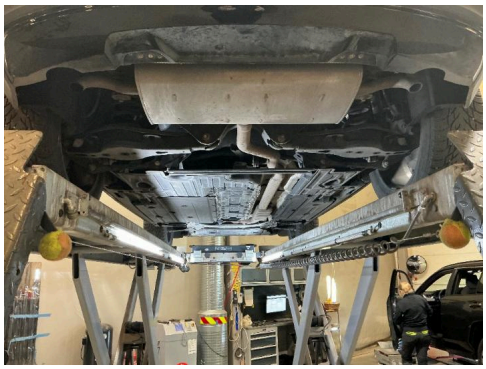

11. Generelt

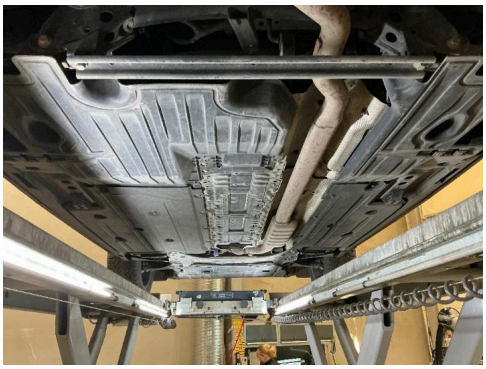

12. Generelt

6746106

Bilder og vedlegg

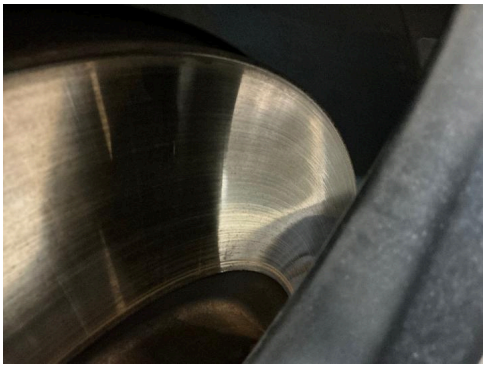

13. Generelt

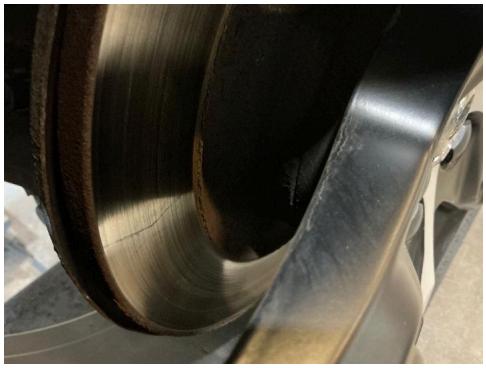

14. Generelt



15. Bagasjeromstildekning/rollo R



16. Ekstra hjulsett.. R



17. Ekstra hjulsett.. R



18. Felg. R



19. Lakk / karosseri utvendig. R



20. Lakk / karosseri utvendig. R



21. Lakk / karosseri utvendig. R

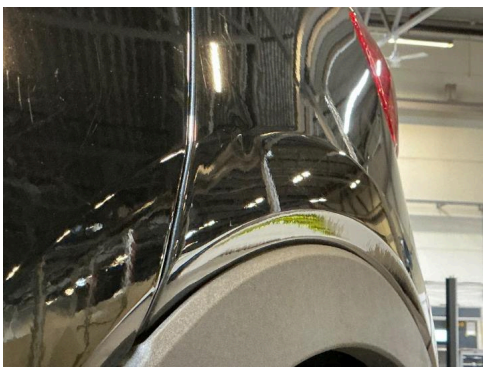

22. Lakk / karosseri utvendig. R



23. Lakk / karosseri utvendig. R

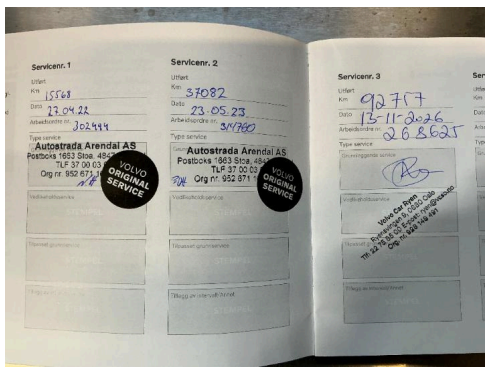

24. Service/Dokumentasjon.

6746106

Bilder og vedlegg



25. Seter. R



26. Seter. R

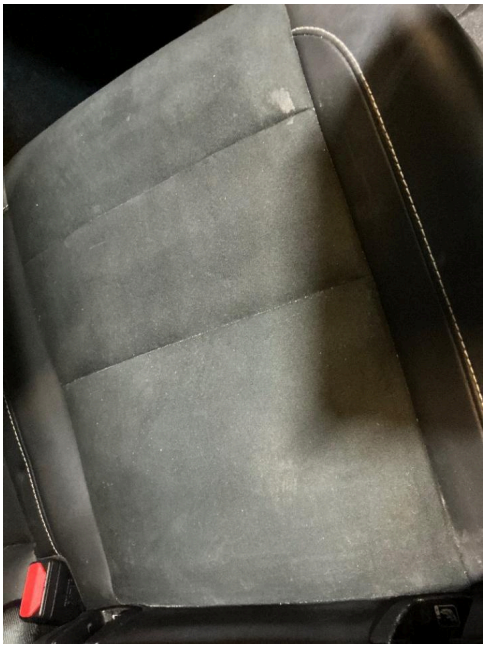

27. Seter. R



28. Seter. R



29. Seter. R



30. Seter. R