6717194

NAF Bruktbiltest

Testdato
13.11.2026

Kjøretøy

Bilmerke	Volkswagen	**Motorstørrelse**	- cm^3
Modell	ID.4 PRO 128 KW	**Motoreffekt**	128 kW
Type	E2	**Aksler i drift**	1
Registreringsnr.	EE78165	**Drivstofftype**	Elektrisk
Understellsnr.	WVGZZZE2ZNP046284	**Kjøretøygruppe**	101
Km.stand.	19795	**Bruktimportert**	Nei
Farge	Grå	**Registreringsår**	2022
Karosseritype	Stasjonsvogn	**Registrert første gang**	07.11.2022
		Frist for neste EU kontroll	06.11.2028

Informasjon

NAF Bruktbiltest (BBT) er en uavhengig vurdering av kjøretøyets tekniske tilstand iht. definerte kontrollpunkter. De aktuelle kontrollpunktene fremkommer i testen og vurderes / bedømmes etter NAF sine definisjoner og retningslinjer som også hensyntar bilens alder og km-stand.

NAF anmerker kun feil, mangler og avvik som avdekkes på testtidspunktet. Forutsetninger for utført test er angitt på side 2 i denne rapporten. NAF demonterer ikke for kontroll. Det kan være indikasjon knyttet til tekniske forhold som krever ytterligere utredning for å kunne fastslå omfang. Det kan også være periodiske feil som ikke kan avdekkes på testtidspunktet. Se utfyllende leveransebeskrivelse side 6.

NAF Bruktbiltest er utført på oppdrag av bilforhandler. Alle henvendelser til testen og øvrige forhold til bilens tekniske tilstand må avklares mellom kjøper av bilen og bilforhandler testen er utstedt til.

6717194

Testresultater

Ref.Id	Repareres	Resultat	Beskrivelse
69.6	Reservehjul / dekkreparasjonssett	Dekkreparasjonssett, holdbarhetsdato har utløpt	

Ref.Id	Opplysning	Resultat	Beskrivelse
4.13	Service/ Dokum.	Bilen har digital servicebok, denne er ikke kontrollert av NAF	
6.16	Bremseskiver	Overflaterust eller mindre enn 25% av overflaten rustet	Begge sider foran
23.7	Feilkodeutlesing	Diagnoseavlesing ligger i testrapport	
86.22	Lakk / karosseri utvendig	Diverse småbulker/lakkriper	
86.29		Bulk(er)	Bakluke
98.9	Seter	* Bakseter er ikke kontrollert	
102.8	Laste-/bagasjerom	Lasterom har spesialinnredning	

Testforhold

Maks hastighet ved prøvekjøring	80 km/t
Utetemperatur ved prøvekjøring	0 °C
Føreforhold ved prøvekjøring	Glatt
Er bilen skitten eller nediset:	Nei

6717194

Prøvekjøring

1 - Kjøreegenskaper	✓

Generell informasjon

3 - Nøkler / Utstyr	✓
4 - Service/ Dokum.	O

Bremser

5 - Bremsebelegg	✓
6 - Bremseskiver	O
7 - Bremsetromler	✓
8 - Parkeringsbrems	✓
9 - Bremsevirkning	✓
10 - Bremsevæskenivå	✓
12 - Bremserør	✓
13 - Bremseslanger	✓
14 - Bremsekraftforsterker	✓
15 - Bremsepedal	✓

Lys og signaler

17 - Lys	✓
19 - Refleks	✓
20 - Lyd / lyssignaler	✓
21 - Varsellamper	✓
22 - Varsellamper utvidet	✓

e-Diagnose

23 - Feilkodeutlesing	O

Motor

27 - Motor virkemåte	✓
28 - Utvendig tilstand motor	✓
30 - Kjølevæske	✓
31 - Kjølevifte	✓
32 - Kjølesystem	✓
35 - Motorfester	✓

Drivverk

40 - Girkasse (automatisk)	✓
42 - Drivaksler	✓

Elektriske anlegg

44 - Instrument belysning	✓
45 - Instrumenter	✓
46 - Radio / Multimedia	✓
47 - Elektrisk vindusheis	✓
48 - Oppvarmet bakrute	✓
49 - Kupevifte	✓
50 - Varmeapparat / klimaanlegg (AC)	✓
51 - Vindusvisker, spyler (foran/bak)	✓
53 - Sentrallås	✓
54 - Setevarmer	✓
57 - Batteri ytre tilstand	✓
58 - Tilstand 12 volt batteri	✓
61 - Ladekontakt elbil/hybrid	✓
62 - Ladekabel elbil/hybrid	✓
63 - Kabler for fremdriftssystem elbil/hybrid	✓
64 - Utv. tilstand fremdriftsbatteri elbil/hybrid	✓

Hjul, dekk, felg

65 - Dekk	✓
66 - Felg	✓
67 - Ekstra hjulsett	✓
68 - Hjullager	✓
69 - Reservehjul / dekkreparasjonssett	R
70 - Hjulkapsler/navkopper	✓

Styring

71 - Ratt, rattaksel, ledd	✓
72 - Styresnekke, tannstang	✓
73 - Styrestag/ledd	✓
74 - Styreservo	✓

Hjuloppheng

75 - Støtdempere	✓
76 - Stabilisator	✓
77 - Fjærer / fjærbein	✓
78 - Opphengs- / bærearmer foraksel	✓
79 - Opphengs- / bærearmer bakaksel	✓
80 - Travers	✓

6717194

Karosseri

81 - Frontrute	✓
82 - Siderute/bakrute	✓
83 - Dør-/panseråpner	✓
84 - Lås	✓
86 - Lakk / karosseri utvendig	O
87 - Utvendig speil	✓
88 - Underside	✓
89 - Understellsnummer	✓

Interiør

91 - Dashbord / midtkonsoll	✓
92 - Luftdyse kupé	✓
93 - Taktrekk	✓
94 - Solskjerm	✓
95 - Innvendig speil	✓
96 - Dørtrekk	✓
97 - Døråpning	✓
98 - Seter	O
99 - Bilbelte	✓
100 - Gulvmatter/-teppe	✓
101 - Bagasjeromstildekning	✓
102 - Laste-/bagasjerom	O
103 - Interiør generelt	✓
104 - Varseltrekant	✓

Måleverdier

Ref.Id	Punkt	Frase	Måleverdi
3.1	Nøkler / Utstyr	Antall nøkler:	2 stk
6	Bremseskiver		Kontrollert visuelt
9	Bremsevirkning		Kontrollert visuelt
30	Kjølevæske		Kontrollert visuelt
50	Varmeapparat / klimaanlegg (AC)		Åpenbar kjøleeffekt
58	Tilstand 12 volt batteri		Kontrollert visuelt
62.1	Ladekabel elbil/hybrid	Antall ladekabler i bilen:	2 stk
65.1	Dekk	Mønsterdybde VF	8,50 mm
65.2		Mønsterdybde HF	8,00 mm
65.3		Mønsterdybde VB	7,50 mm
65.4		Mønsterdybde HB	7,50 mm
65.5		Bilen er utrustet med:	Piggfrie vinterdekk
66.1	Felg	Felg montert på bilen:	Lettmetallfelg
67.1	Ekstra hjulsett	Mønsterdybde	5,00 mm
67.2		Mønsterdybde	5,00 mm
67.3		Mønsterdybde	5,50 mm
67.4		Mønsterdybde	6,00 mm
67.5		Ekstra hjulsett er utrustet med:	Sommerdekk
67.6		Felg på ekstra hjulsett:	Lettmetallfelg

6717194

Leveransebetingelser

1. Testrapporten

Testrapporten inneholder identifikasjon av kjøretøy og kunde samt beskrivelse av testens omfang med måleresultater der det foreligger.

2. Bedømming–vurderingsdefinisjon

Forklaring til bokstavkodene som benyttes ved PDF rapport:

V = Normalt. Tilstand vurdert «normal» iht. kjøretøyets alder og kjørelengde

R = Reparasjon. Anbefaler utbedring iht. kontrollpunkt

O = Opplysning. Informasjon iht. kontrollpunkt og/eller kjøretøy

S = Skiftet. Kontrollpunkt inkl. komponentskifte

J = Justert. Kontrollpunkt inkl. justering

I = Ikkeutført. Kontrollpunkt ikke vurdert

3. Gjennomføring av test.

Test utføres på et NAF Senter hvis ikke annet er beskrevet.

4. Eiendomsrett

Testens resultat tilhører NAFs kunde. Kundens navn er registrert på side 1 i testrapporten, og eventuelle henvendelser i forbindelse med testen må utføres av registrert kunde. Testresultatene leveres ikke ut til andre uten samtykke fra NAFs kunde.

5. Demontering

NAF demonterer ikke for kontroll/vurdering, og kan dermed ikke påpeke feil som kun avdekkes ved demontering. Dersom NAF oppdager avvik der det trengs demontering for kontroll/vurdering, vil dette anmerkes i testrapporten.

6. Prøvekjøring, periodiske feil og fremtidige problemer

NAF anmerker kun feil og avvik som oppdages på testtidspunktet. Periodiske feil/avvik kan forekomme uten at dette avdekkes pga. manglende symptom(fremtredelse) ved testtidspunktet. Det er ikke mulig å forutse framtidige problemer, feil eller avvik.

NAF prøvekjører bilen kun i begrenset grad.

7. Avlesing av elektronisk lagrede feilkoder via kjøretøyets OBD kontakt

NAF leser feilkoder på de elektroniske styresystemene som bilprodusenten har gitt tilgang til. Tilgang kan variere mellom ulike bilmerker og modeller og systemene leses med det testutstyret som benyttes av NAF. Det skilles ikke mellom permanente og periodiske feilkoder. NAF kan ikke påvise avvik i bilens oppgitte kilometerstand ved hjelp av diagnose.

8. NAFs ansvar

NAF har vurdert alle kontrollpunkter i den aktuelle testrapporten i henhold til NAFs definisjoner og retningslinjer. Kontrollpunkter som ikke omtales i rapporten er ikke inkludert eller vurdert.

Feil/avvik som avdekkes i etterkant av testen, kan ikke lastes NAF uten at det dokumenteres at følgende kumulative vilkår foreligger:

- feil/avvik må anses å ha foreligget ved testtidspunktet
- feil/avvik kan avdekkes etter gjeldende definisjoner og retningslinjer(innhold) av kontrollpunkt ved testtidspunktet
- feil/avvik kan avdekkes ved benyttet testutstyr i NAF ved testtidspunktet
- feil/avvik kan avdekkes ved gjeldende testforutsetninger ved testtidspunktet
- feil/avvik medfører konsekvenstap
- NAF har opptrådt uaktsomt ved testtidspunktet

9. Klageadgang næringsmarked

Testens resultat tilhører NAFs kunde. Kundens navn er registrert på side 1 i testrapporten. Ved eventuelle uoverensstemmelser i forbindelse med levert dokumentasjon, skal kunde ta dette opp med NAF. NAF er forretningsmessig leverandør til kunde og forholder seg kun til denne avtalepart.

Alle reklamasjoner må være NAF i hende skriftlig senest 10 dager etter at testen er utført.

10. Reklamasjonsansvaret til NAF

Ved uoverensstemmelse mellom tekst og bilder i testrapport og ett av disse viser riktig tilstand, er feilen ikke reklamasjonsgrunn.

NAF AS er ikke ansvarlig for feil i opplysninger som er hentet elektronisk fra 3. -part.

NAF AS kan kreve at bilen stilles til disposisjon for kontroll.

Ved reklamasjon kan NAF AS forlange å få mulighet til å reparere på eget verksted.

Hvis kjøper starter reparasjon på annet verksted uten skriftlig godkjenning fra NAF AS bortfaller retten til å kreve utgiften refundert av NAF AS.

Ved reparasjon på kjøpers verksted beregnes priser etter NAF AS sine innkjøpspriser (Meca eller tilsvarende) og selvkost på timepris. Benyttes DBS-systemet som grunnlag for delepriser benyttes importørpriser uten fraktpåslag.

Arbeidstidsettes iht. Haynes Pro med faktor 1

Diagnoserapport vedlegges der kunden har bestilt dette. Diagnoserapporten betraktes som en del av testrapporten.

Reklamasjonskravets størrelse er under alle omstendigheter oppad begrenset til prisen på testen, med mindre noe annet er særskilt avtalt.

NAF AS anbefaler at budgivere selv inspiserer objektet.

6717194

Bilder og vedlegg



1. Generelt

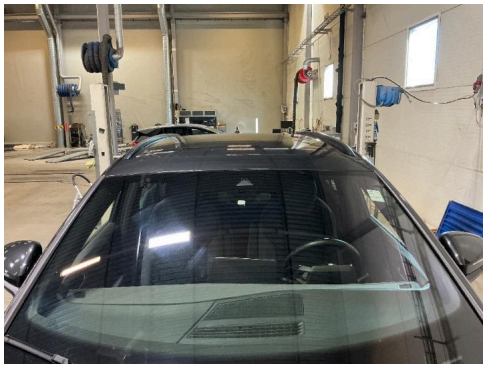

2. Generelt

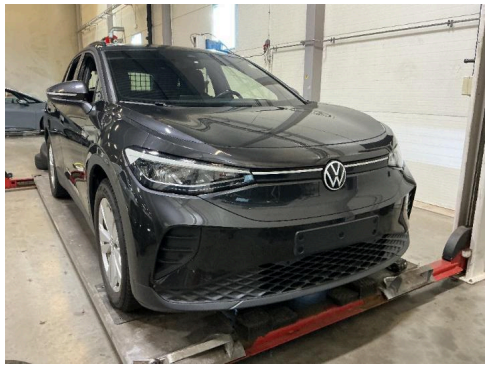

3. Generelt

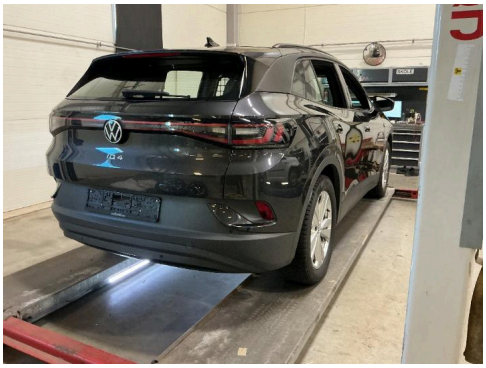

4. Generelt

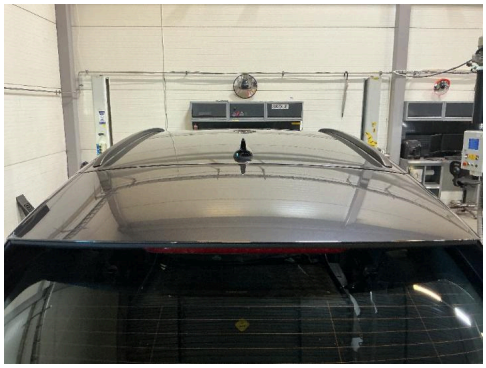

5. Generelt

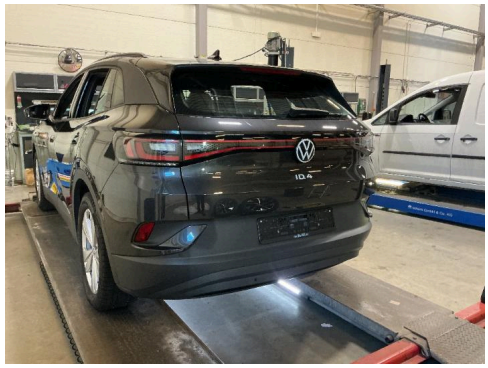

6. Generelt



7. Generelt



8. Generelt



9. Generelt



10. Generelt



11. Generelt



12. Generelt

6717194

Bilder og vedlegg



13. Generelt



14. Generelt

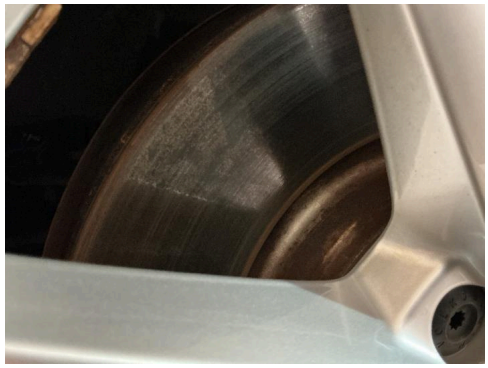

15. Generelt



16. Generelt



17. Generelt



18. Generelt

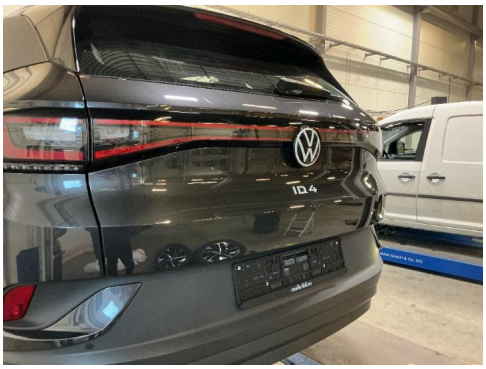

19. Bakluke

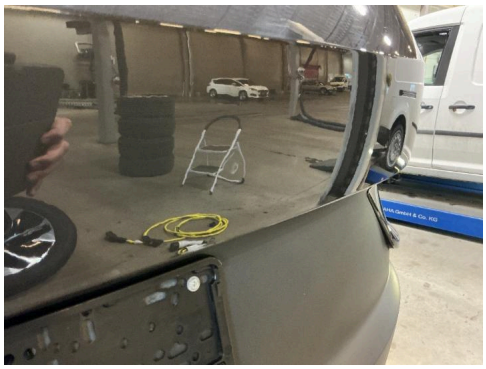

20. Bakluke

NAF Næring Berger
Bølerveien 77 // Koststed: 24366
2020 Skedsmokorset
Telefon: +47911836502
Fax:
E-mail: Kjetil.Oppi@naf.no
Website:

13. nov. 2026

Køretøj:	Volkswagen ID.4 Pro
Motorkode:	EBJA
Produktionsår:	21-24
Kilometerstand:	19795 (skrevet af kontrolløren) 13. nov. 2026 14:30:17
Registrering Nr:	EE78165
VIN:	WVGZZZE2ZNP046284 (udlæst fra styreenhed)
Testet:	13. nov. 2026 14:32:34

Fejlkode

Drivlinje	**Motorelektronik 1**	**0 Fejl**
Drivlinje	**Elektromotor 1**	**0 Fejl**
Drivlinje	**Elektrisk drift 2**	**ikke tilgængelig**
Drivlinje	**Hybridbatteristyring**	**1 Fejl**

Fejlkode: 42532
Eldriftsbatterisystem
Fejl i kommunikation med applikationsserver.

Drivlinje	**Højspændings-batterilader**	**2 Fejl**

Fejlkode: 3280899
Registrering af ladestander
Funktion ukorrekt.

Fejlkode: 13705236
Databus
Budskab mangler.

bremsesystem	**Bremseelektronik**	**2 Fejl**

Fejlkode: 331489
Bremsetesttilstand
Funktion aktiv.

Fejlkode: 16401
Dæktrykadvarsel
Advarselsmeddelelse aktiv.

bremsesystem	**Bremsekraftforstærkning**	**1 Fejl**

Fejlkode: 2101681
Bremsetesttilstand
Funktion aktiv.

Passiv sikkerhed	**Airbag**	**1 Fejl**

Fejlkode: 9444359
Selelåskontakt førerside
mekanisk Fejl

Passiv sikkerhed	**Nødopkaldssystem/telematiksystem**	**2 Fejl**

Fejlkode: 1644276
Backupbatteri
Levetid kritisk.

Fejlkode: 1375744
Sikker onboard-kommunikation
Signaturkontrol mislykket.

Termostyring	**Varme/klimaanlæg**	**2 Fejl**

Fejlkode: 1244969
Højspændingsvarme-styreenhed
Overophedningsbeskyttelse aktiveret.

Fejlkode: 1244970
Højspændingsvarme-styreenhed
Overophedningsbeskyttelse aktiveret.

Førerassistentsystem	**Frontkamerasystem**	**1 Fejl**

Fejlkode: 1124496
Databus
Meddelelse ukorrekt.

Førerassistentsystem	**Radarsensor adaptiv fartpilot**	**0 Fejl**
Førerassistentsystem	**Vognbaneskiftassistent**	**ikke tilgængelig**
Førerassistentsystem	**Parkeringssensor**	**0 Fejl**
Førerassistentsystem	**Bak-/360 graders kamerasystem**	**ikke tilgængelig**
Komfort	**Diagnose-interface-bus**	**13 Fejl**

Fejlkode: 8471814
Databus
Meddelelse ukorrekt.

Fejlkode: 8491266
Sikker onboard-kommunikation

Signaturkontrol mislykket.

Fejlkode: 8511745
Passagerregistrering
Funktionsindskrænkning pga. ikke plausibel meddelelse

Fejlkode: 9371914
Strækningsdata navigationssystem
Signal med fejl.

Fejlkode: 8557314
Databus
Meddelelse uplausibel.

Fejlkode: 8515841
Højspændings-ladetilslutning
Indgangsspænding fejlbehæftet.

Fejlkode: 8515864
Ladestikdetektion vekselstrømsladning
Uplausibelt signal.

Fejlkode: 12400

Fejlkode: 2248827
Batteriovervågningsmodul 2
ingen kommunikation

Fejlkode: 2498824
Applikationsserver 3 system 1 Infotainment
Kommunikation forstyrret.

Fejlkode: 8398614
Kommunikation med batteriovervågnings-styreenhed
Kommunikation forstyrret.

Fejlkode: 8398615
Kommunikation med batteriovervågnings-styreenhed
Kommunikation forstyrret.

Fejlkode: 8398626
CAN-bus/forbindelse til styreenhed for elektromotor B
Kommunikation forstyrret.

Komfort Gateway-elektronik 1 1 Fejl

Fejlkode: 15401472
Sikker onboard-kommunikation
Signaturoprettelse mislykket.

Komfort Spændingstransformer 12 V 3 Fejl

Fejlkode: 98
CAN-bus-forbindelse med batteriovervågningsmodul
Kommunikation forstyrret.

Fejlkode: 99
CAN-bus-forbindelse med batteriovervågningsmodul
Kommunikation forstyrret.

Fejlkode: 100
CAN-bus-forbindelse med batteriovervågningsmodul
Kommunikation forstyrret.

Komfort	**Visningsenhed førerdisplay**	**0 Fejl**
Komfort	**Head up-display**	**ikke tilgængelig**
Komfort	**Lysstyring venstre 2**	**0 Fejl**
Komfort	**Lysstyring højre 2**	**0 Fejl**
Komfort	**Dynamisk lysliste 1**	**0 Fejl**
Komfort	**Førerdørselektronik**	**0 Fejl**
Komfort	**Passagerdørselektronik**	**0 Fejl**
Komfort	**Dørelektronik førerside bag**	**0 Fejl**
Komfort	**Dørelektronik passagerside bag**	**0 Fejl**
Komfort	**Sædejustering fører**	**ikke tilgængelig**
Komfort	**Sædejustering passager**	**ikke tilgængelig**
Komfort	**Skydetag**	**ikke tilgængelig**
Komfort	**Skydetagsstyreenhed 2**	**ikke tilgængelig**
Komfort	**Bagklapselektronik**	**ikke tilgængelig**
Komfort	**Anhængerfunktion**	**ikke tilgængelig**
Komfort	**Applikationsserver 1 system 1 Adaptive**	**0 Fejl**
Komfort	**Applikationsserver 1 system 2 Java**	**0 Fejl**
Komfort	**Applikationsserver 3 system 1 Infotainment**	**0 Fejl**
Komfort	**Lydsupplement 2**	**ikke tilgængelig**
Komfort	**Motorlydssimulator**	**0 Fejl**
Komfort	**Software Cluster Embedded 1**	**2 Fejl**

Fejlkode: 7467527
styreenhed
forkert datasæt

Fejlkode: 8491267
Sikker onboard-kommunikation
Signaturoprettelse mislykket.

Komfort	**Software-Cluster Housekeeping 1**	**0 Fejl**
Komfort	**Antennemodul**	**1 Fejl**

Fejlkode: 1375744
Sikker onboard-kommunikation
Signaturkontrol mislykket.

Komfort	**Specialfunktion**	**ikke tilgængelig**
Komfort	**Oplader 1 til mobile terminaler**	**ikke tilgængelig**
Tyverisikring	**Interface adgangs- og startsystem**	**0 Fejl**
Tyverisikring	**Styreenhed til indbrudssikring, venstre for**	**ikke tilgængelig**
Tyverisikring	**Styreenhed til indbrudssikring, højre for**	**ikke tilgængelig**
Tyverisikring	**Styreenhed til indbrudssikring, venstre bag**	**ikke tilgængelig**
Tyverisikring	**Styreenhed til indbrudssikring, højre bag (8121)**	**ikke tilgængelig**
Tyverisikring	**Styreenhed til indbrudssikring, kabine**	**ikke tilgængelig**
Undervogn	**Hjuldæmpningselektronik**	**ikke tilgængelig**
Styretøj	**Styreenhed til ratstamme**	**0 Fejl**
Styretøj	**Elektron. Ratstammelåsning**	**0 Fejl**
Styretøj	**Servostyring**	**0 Fejl**
Infotainmentsystem	**Informationselektronik**	**2 Fejl**

Fejlkode: 4112

Fejlkode: 7223
Funktionsbegrænsning pga. kommunikationsforstyrrelse
Funktion ukorrekt.

Infotainmentsystem	**Sound-system**	**ikke tilgængelig**